Amtsblatt
Bad Dürkheim

Nr. 41 / 41. Woche
Donnerstag, 12. Oktober 2023
Stadt Bad **Dürkheim**
49. Jahrgang

www.bad-duerkheim.de

39. Karel Kunc Musikwettbewerb

Abschlusskonzert und Preisvergabe

Letzten Sonntag fand das **Abschlusskonzert** des 39. Karel Kunc Musikwettbewerbs im Dürkheimer Haus statt. Die jungen Musikerinnen und Musiker aus verschiedenen Altersgruppen und Bundesländern stellten während der dreitägigen Wertungsspiele in den Kategorien **„Duo: Klavier zu vier Händen"** und **„Duo: Klavier mit Holzblasinstrument"** ihr Können unter Beweis und ernteten tosenden Applaus.

Den **Förderpreis der VR Bank Mittelhardt eG** erhielten Maximilian Römer und Isabel Lingenhöl (Klavier zu vier Händen; geteilt), Maximilian Hongcheng Zhu und Yishi Huang (Klavier zu vier Händen; geteilt) sowie Elias Wenicke und Jonas Hoffmann (Klavier mit Holzblasinstrument; geteilt). Den **Musikpreis für junge Talente der Rotary Clubs Deidesheim-Mittelhaardt & Bad Dürkheim** erhielten Sophie Elizabeth Wagner und Alexander William Wagner (Klavier zu vier Händen; geteilt).

Wir gratulieren den Preisträgerinnen und Preisträgern sowie allen Teilnehmenden noch einmal ganz herzlich zu Ihrem Erfolg und sind noch immer überwältigt von den herausragenden Leistungen der jungen Musikerinnen und Musiker! Die Musikschule Bad Dürkheim bedankt sich für die Teilnahme der Jungtalente sowie für das Engagement und die Unterstützung der Jurorinnen und Juroren, der VR Bank Mittelhaardt, der Wettbewerbsleiterin Gabriele Weiß-Wehmeyer und natürlich der Familie Kunc.

Wer Interesse hat, am Karel Kunc Musikwettbewerb teilzunehmen, findet **mehr Informationen** unter: https://www.bad-duerkheim.de/lokales-soziales/bildung/musikschule/

Wichtiges auf einen Blick

Stadtverwaltung Bad Dürkheim **Tel.: 06322 935-0**
Mannheimer Straße 24 Fax: 06322 935-1099
Internet: www.bad-duerkheim.de
E-Mail: stadtverwaltung@bad-duerkheim.de
Die Stadtverwaltung und das Bürgerbüro sind per Telefon oder Mail zu den folgenden Zeiten erreichbar:

Öffnungszeiten Stadtverwaltung
Für eine persönliche Vorsprache in den Sachgebieten der Verwaltung bitten wir, zuvor einen Termin zu vereinbaren.
Die Verwaltung ist zu folgenden Zeiten telefonisch erreichbar:
Montag: 8 - 12 Uhr und 14 - 16 Uhr
Dienstag: 8 - 12 Uhr und 14:30 - 16 Uhr
Mittwoch: 8 - 12 Uhr
Donnerstag: 8- 12 Uhr und 14 - 18 Uhr
Freitag: 8 - 12 Uhr

Öffnungszeiten Bürgerbüro
Um Wartezeiten zu vermeiden buchen Sie sich Ihren persönlichen Wunschtermin online.
Montag: 8 - 12 Uhr und 14 - 17 Uhr
Dienstag: 8 – 14 Uhr
Mittwoch: 7 - 12 Uhr
Donnerstag: 8 - 12 Uhr und von 14 - 18 Uhr
Freitag: 8 - 12 Uhr
Eine persönliche Vorsprache im Rathaus und im Bürgerbüro ist nach vorheriger Terminabsprache möglich.
Bürgermeister Christoph Glogger Tel.: 06322 935-1000
Sprechstunde nach Voranmeldung
Erste Beigeordnete Judith Hagen Tel.: 06322 935-1020
Beigeordneter Karl Brust Tel.: 06322 935-1030
Beigeordneter Kurt Lang Tel.: 06322 935-1040
Sprechstunden nach Vereinbarung
Schiedsmann, Kurt Freund Tel.: 06322 4844
Sprechstunde nach Vereinbarung
Ortsvorsteher
Grethen-Hausen, Dieter Walther Tel.: 06322 8435
Hardenburg, Thorsten Brand Tel.: 0170 5269107
Leistadt, Axel Günther Tel.: 06322 979760
Seebach, Günter Eymael Tel.: 06322 956977
Ungstein, Andreas Wolf Tel.: 0171 6292160

Stadtwerke Bad Dürkheim **Tel.: 06322 935-888**
Salinenstraße 36 Fax: 06322 935-8140
Internet: www.sw-duerkheim.de
E-Mail: stadtwerke@bad-duerkheim.de

Öffnungszeiten der Stadtwerke
Montag bis Donnerstag: 08:15 - 12 Uhr und 14 - 16 Uhr
Freitag: 08:15 - 13 Uhr
Sprechstunden außerhalb der Öffnungszeiten nach Vereinbarung.

Rufbereitschaftsdienste
Stadtwerke Tel.: 06322 935-800 oder Tel.: 0171 7972224
Bei Störungen innerhalb der Installation des Gebäudes sind die jeweiligen Installationsfirmen für die Schadensbehebung zuständig
Kläranlage Tel.: 06322 61770
oder Bereitschaftsführer Tel.: 0171 7972224
Bei Rohrverstopfungen auf priv. Grundstücken muss eine Kanalreinigungsfirma beauftragt werden.

Notfallrufe

Polizei 110
Feuerwehr 112
Krankentransport, Rettungsdienst, Notarzt
Bereitschaftspraxis Bad Dürkheim **116117**
Mittwoch 14 – 24 Uhr, Freitag 16 – 24 Uhr
Samstag 8 – 24 Uhr, Sonntag 8 – 24 Uhr
An gesetzlichen Feiertagen von 8- 24 Uhr

Zahnärztlicher Notfalldienst
Samstag, 14.10.2023 von 9 bis 12 Uhr und
Sonntag, 15.10.2023 von 11 bis 12 Uhr
ZÄ Miriam Heners, Marktgasse 1, Bad Dürkheim,
Tel.: 06322 65074
Infos auch im Internet: www.zahnnotfall-pfalz.de

Augenärztlicher Notdienst: 0180 5 011230
Die unter der o.g. Rufnummer anrufenden Notfall-Patienten bekommen dort den jeweiligen diensthabenden Augenarzt mit Namen und Telefonnummer mitgeteilt. Die Rufnummer ist rund um die Uhr besetzt.

Der Bereitschaftsdienst der Apotheken kann erfragt werden unter Tel.: 0180-5-258825-67098 (Gebühr netzabhängig)
Der Notdienstplan ist auch über die Internetseite www.lak-rlp.de abrufbar

Vergiftungsfälle
Giftnotrufzentrale Mainz Tel.: 06131 232466 oder 19240

Krankenhäuser
Evang. Krankenhaus Bad Dürkheim Tel.: 6070
Kinderklinik St. Anna-Stift,
Ludwigshafen Tel.: 0621 57021

Tierärztlicher Notfalldienst
Zu erfragen unter der Rufnummer jedes niedergelassenen Tierarztes.

Frauenhaus "Lila Villa e.V." **Tel.: 8588**

Redaktionsschluss

Montag, 12 Uhr
E-Mail Redaktion: amtsblatt@bad-duerkheim.de

Kostenfreie Info-Hotline Ukraine Rheinland-Pfalz

Zentrale Ansprechstelle für Helfende und Geflüchtete aus der Ukraine
Erreichbarkeit: Mo-Fr 8-18 Uhr, Sa 9-14 Uhr
Telefon: 0800 9900 660
Weitere Informationen unter www.ukraine.rlp.de

Besuchen Sie uns im Internet unter
www.bad-duerkheim.de
Amtsblatt Bad Dürkheim

Keltisches Symposium

Weingenuss und Trinkritual der Kelten

Das Stadtmuseum entführt seine Gäste in eine lang vergangene Zeit und veranstaltet ein keltisches Symposium, in dessen Mittelpunkt neben faszinierender Funde auch der Wein steht. Die Veranstaltung findet in den Räumen der Archäologischen Abteilung des Stadtmuseums statt, in welchen die bedeutenden Funde ausgestellt sind. Akteure in historischer Kleidung stellen das Trinkritual nach, während die Spielszenen moderiert und von einer modernen Weinprobe begleitet werden.

Samstag, 21. Oktober 2023 | von 17 bis 20 Uhr

Haus Catoir

Römerstraße 20, 67098 Bad Dürkheim

- 59 Euro | Weinverkostung inklusive Brot und Wasser -

// Moderation // Patrick Meyer (Geschichtslehrer), Gisela Michel (Archäologin) // Weinprobe // Dr. Fritz Schuhmann

Kontakt:
Tel.: 06322/935 4300
www.bad-duerkheim.de/
Römerstraße 20/22, 67098 Bad Dürkheim

Jetzt scannen für mehr Informationen:

BadDürkheim

Amtliche Bekanntmachungen

Öffentliche Bekanntmachung

gem. § 2 Abs. 2 der Satzung über die Erhebung wiederkehrender Beiträge für Weinbergschutz in der Stadt Bad Dürkheim vom 30.8.2001:

Ende des Weinbergschutzes 2023 in der Stadt Bad Dürkheim

Das Ende des diesjährigen Weinbergschutzes wird im Hoheitsgebiet der Stadt Bad Dürkheim auf den **13. Oktober 2023** festgesetzt. Nach dem Ende des Weinbergschutzes haben die Eigentümer bzw. Pächter der betroffenen Weinberge selbst für ausreichenden Schutz zu sorgen.

Bad Dürkheim, den 29. September 2023

In Vertretung

gez. Kurt Lang

Beigeordneter

Bekanntmachung nach § 97 Abs. 1 GemO

1) **Einsichtnahme in den Entwurf der Haushaltssatzung für das Jahr 2024 mit dem Haushaltsplan und seinen Anlagen**
2) **Möglichkeit zur Einreichung von Vorschlägen**
   Der Entwurf der Haushaltssatzung für das Jahr 2024 mit dem Haushaltsplan und seinen Anlagen wurde den Mitgliedern des Stadtrates zugeleitet.

a) Der Entwurf der Haushaltssatzung mit dem Haushaltsplan und seinen Anlagen für das Jahr 2024 liegt während der allgemeinen Öffnungszeiten der Stadtverwaltung Bad Dürkheim im Rathaus, Mannheimer Str. 24, Zimmer 1.17, bis zur Beschlussfassung öffentlich aus.
   Wir bitten um vorherige Terminabsprache (Tel.-Nr.: 06322/935-1311). Alternativ kann der o. g. Entwurf auch auf der Homepage der Stadt Bad Dürkheim im Bürgerinformationssystem (Haupt-, Finanz- und Wirtschaftsförderungsausschuss vom 04.10.2023) eingesehen werden.

b) Die Einwohnerinnen und Einwohner der Stadt Bad Dürkheim haben die Möglichkeit, innerhalb von 14 Tagen ab 13.10.2023 bis einschl. 27.10.2023 bei der Stadtverwaltung Bad Dürkheim, Mannheimer Str. 24, 67098 Bad Dürkheim, Vorschläge zum Entwurf der Haushaltssatzung für das Jahr 2024 mit dem Haushaltsplan und seinen Anlagen, einzureichen. Die Vorschläge sind schriftlich bei der Stadtverwaltung einzureichen.

Stadtverwaltung Bad Dürkheim, 12.10.2023

gez.: Christoph Glogger, Bürgermeister

WITTICH MEDIEN
LINUS WITTICH
Lokal informiert. Druck. Internet. Mobil.

Impressum

Amtliche Bekanntmachungen der Stadt Bad Dürkheim

Herausgeber:	Christoph Glogger, Bürgermeister
Druck:	Druckhaus WITTICH KG
Verlag:	LINUS WITTICH Medien KG
Anschrift:	54343 Föhren, Europa-Allee 2 (Industriepark Region Trier, IRT)
Verantwortlich:	
redaktioneller Teil:	Christoph Glogger, Bürgermeister
Anzeigenteil:	Timo Raymann, Produktionsleiter
Erscheinungsweise:	wöchentlich donnerstags
Zustellung:	Einzelstücke sind zu beziehen bei der Stadtverwaltung Bad Dürkheim, Mannheimer Str. 24, 67098 Bad Dürkheim

Für den Inhalt namentlich gekennzeichneter Artikel ist der jeweilige Verfasser verantwortlich.

Öffentliche Bekanntmachung

der Stadt Bad Dürkheim über die Fortschreibung des Flächennutzungsplanes (5. Änderung) mit integriertem Landschaftsplan und die frühzeitige Offenlage des Planentwurfes gemäß § 3 Abs. 1 BauGB

Die Stadt Bad Dürkheim führt zurzeit das Verfahren zur Fortschreibung des Flächennutzungsplanes (5. Änderung) für den östlichen Bereich des Stadtgebietes (incl. aller Ortsteile) sowie einen Teilbereich des Jägertals (Gemarkung Hardenburg: Flurstücke 412, 414/11, 414/4 und 414/2 teilweise) durch. Die Abgrenzung ist aus der mit dieser Bekanntmachung veröffentlichten Planskizze zu entnehmen. Ziel der Planung ist es, die Entwicklungsziele zu überprüfen und fortzuschreiben sowie an die übergeordneten Planungen anzupassen.

In der öffentlichen Sitzung des Stadtrates der Stadt Bad Dürkheim vom 19.07.2022 wurde die Aufstellung der 5. Änderung des Flächennutzungsplanes beschlossen.

Der Beschluss über die Aufstellung der Bauleitplanung wird hiermit gem. § 2 Abs. 1 Satz 2 BauGB ortsüblich bekannt gemacht.

Die Durchführung der frühzeitigen Beteiligung wurde in der öffentlichen Sitzung des Bau- und Entwicklungsausschusses am 07.09.2023 beschlossen. Zur Darlegung und Erörterung der allgemeinen Ziele und Zwecke der Planung wird aufgrund von § 3 Abs. 1 BauGB eine frühzeitige Beteiligung der Öffentlichkeit in Form einer Auslegung durchgeführt.

Neben dem Flächennutzungsplan, bestehend aus einem Erläuterungsbericht und Planzeichnung, werden begleitend der Umweltbericht und die Unterlagen des Landschaftsplans ausgelegt.

Im **Umweltbericht** wird für die Belange des Umweltschutzes eine Umweltprüfung (gemäß § 1 Abs. 6 Nr. 7 und § 1a BauGB) durchgeführt, in der die voraussichtlichen erheblichen Umweltauswirkungen ermittelt, beschrieben und bewertet werden. Dementsprechend werden die Auswirkungen der Änderungen und Neuausweisungen im Flächennutzungsplan auf die Schutzgüter Bevölkerung, Pflanzen, Tiere, Boden, Lebensräume, Wasser, Klima und Luft, Landschaft, Landschaftsbild und Erholung, Kultur- und Sachgüter und Natura-2000-Gebiete sowie die Wechselwirkung zwischen den Schutzgütern im Umweltbericht dargelegt.

Der **Landschaftsplan** gem. § 11 BNatSchG in Rheinland-Pfalz stellt einen naturschutzfachlichen Planungsbeitrag dar und ist Abwägungsgrundlage bei der Aufstellung des Flächennutzungsplanes und der Bebauungspläne. Der Landschaftsplan besteht aus einem Erläuterungsbericht und acht Plänen.

Der Planentwurf zum Flächennutzungsplan mit Umweltbericht und Landschaftsplan wird in der Zeit vom

23.10.2023 bis einschließlich 01.12.2023

bei der Stadtverwaltung Bad Dürkheim, Mannheimer Straße 24, 67098 Bad Dürkheim, im Bürgerbüro öffentlich ausgelegt und zwar zu folgenden Dienststunden:

Montag	08:00 bis 12:00 Uhr & 14:00 bis 17:00 Uhr
Dienstag	08:00 bis 14:00 Uhr
Mittwoch	07:00 bis 12:00 Uhr
Donnerstag	08.00 bis 12.00 Uhr & 14.00 bis 18.00 Uhr
Freitag	08:00 bis 12:00 Uhr

Außerhalb der Dienststunden auch nach Vereinbarung unter 06322/935-2110. Für eine fachkundige Beratung ist eine Terminvereinbarung ratsam.

Ergänzend dazu stehen während der Zeit der Auslegung die Unterlagen auf der Homepage der Stadt Bad Dürkheim unter www.bad-duerkheim.de/flaechennutzungsplan zur Einsichtnahme zur Verfügung.

Während der Auslegungsfrist können Stellungnahmen per E-Mail an stadtplanung@bad-duerkheim.de oder schriftlich abgegeben werden. Bei Bedarf können diese auch zur Niederschrift vorgebracht werden. Da das Ergebnis der Behandlung der Stellungnahmen mitgeteilt wird, ist die Angabe der Anschrift des Verfassers zweckmäßig.

Nicht fristgerecht abgegebene Stellungnahmen können gemäß § 3 Abs. 2 BauGB i. V. m. § 4 a Abs. 5 BauGB bei der Beschlussfassung über den Bauleitplan unberücksichtigt bleiben, sofern die Gemeinde deren Inhalt nicht kannte und nicht hätte kennen müssen und deren Inhalt für die Rechtmäßigkeit des Bauleitplans nicht von Bedeutung ist.

Ein Antrag nach § 47 Verwaltungsgerichtsordnung (VwGO) ist unzulässig, soweit mit ihm Einwendungen geltend gemacht werden, die vom Antragsteller im Rahmen der Auslegung nicht oder verspätet geltend gemacht wurden, aber hätten geltend gemacht werden können.

Gemäß § 3 Abs. 3 BauGB wird darauf hingewiesen, dass eine Vereinigung im Sinne des § 4 Absatz 3 Satz 1 Nummer 2 des Umwelt-Rechtsbehelfsgesetzes in einem Rechtsbehelfsverfahren nach § 7 Absatz 2 des Umwelt-Rechtsbehelfsgesetzes gemäß § 7 Absatz 3 Satz 1 des Umwelt-Rechtsbehelfsgesetzes mit allen Einwendungen ausgeschlossen ist, die sie im Rahmen der Veröffentlichungsfrist nicht oder nicht rechtzeitig geltend gemacht hat, aber hätte geltend machen können.

Hinweis zum Datenschutz:

Im Zusammenhang mit dem Datenschutz wird ausdrücklich darauf hingewiesen, dass ein Bauleitplanverfahren ein öffentliches Verfahren ist und daher in der Regel alle dazu eingehenden Stellungnahmen in öffentlichen Sitzungen beraten und entschieden werden, sofern sich nicht aus der Art der Einwände oder der betroffenen Personen ausdrückliche oder offensichtliche Einschränkungen ergeben. Laut den Vorgaben der Datenschutzgrundverordnung (DSVGO) Art. 6 Abs. 1. e) werden personenbezogene Daten von Bürger:innen wie Vor- und Familienname sowie Kontaktdaten (Anschrift, Telefon und Faxnummer, E-Mailadresse) zur Bearbeitung der vorgebrachten Anregungen gespeichert und in den Drucksachen für die öffentlichen Sitzungen des Stadtrats und der Ausschüsse anonymisiert aufgeführt. Grundsätzlich wird auf die Datenschutzerklärung der Stadt Bad Dürkheim verwiesen.

Bad Dürkheim, den 09.10.2023

gez. Christoph Glogger, Bürgermeister

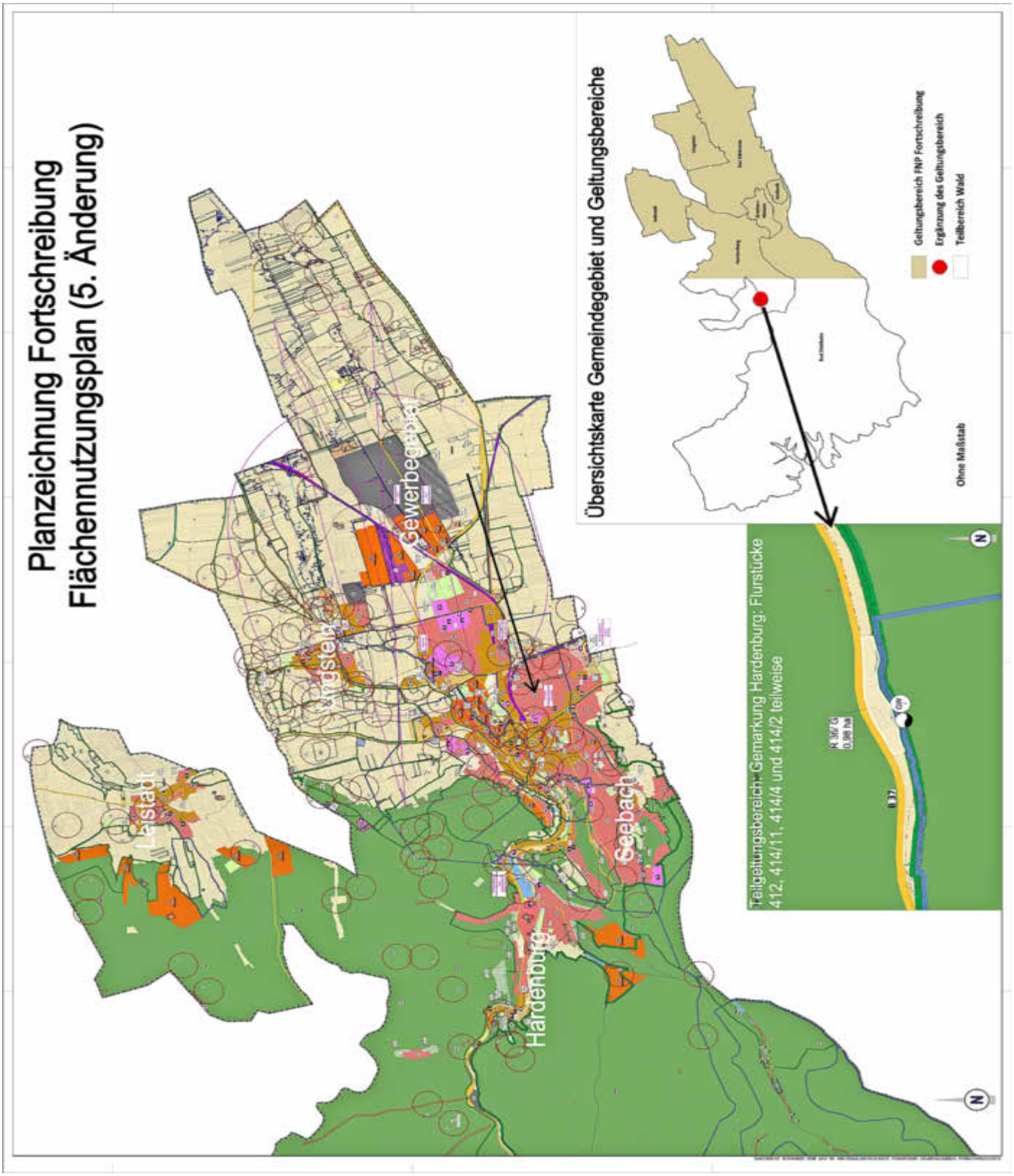

Die Stadtverwaltung informiert

Verleihung der Ehrennadel der Stadt Bad Dürkheim

An alle Vereine, Verbände, Hilfsorganisationen und politischen Mandatsträger:

Zur Würdigung des ehrenamtlichen Engagements vieler Mitbürgerinnen und Mitbürger kann im Rahmen der „Richtlinien über die Ehrung verdienter Persönlichkeiten durch die Stadt Bad Dürkheim" ehrenamtlich tätigen Personen, die sich im sozialen, kulturellen, gesellschaftlichen und sonstigen Bereich verdient gemacht haben, die Ehrennadel der Stadt verliehen werden. Es müssen dafür folgende Voraussetzungen erfüllt sein:

Ehrennadel in Gold

nach 20 Jahren ehrenamtlicher Tätigkeit bei einer Hilfsorganisation (DRK, Feuerwehr u.a.) als aktives Mitglied in leitender Funktion

nach 30 Jahren ehrenamtlicher Tätigkeit bei einer Hilfsorganisation in sonstiger Funktion

nach 30 Jahren ehrenamtlicher Tätigkeit in Vereinen (auch Sportvereine) in leitender Funktion, in Ortsbeiräten und als Ausschussmitglieder

Ehrennadel in Silber

nach 10 Jahren ehrenamtlicher Tätigkeit bei einer Hilfsorganisation (DRK, Feuerwehr u.a.) als aktives Mitglied in leitender Funktion

nach 20 Jahren ehrenamtlicher Tätigkeit bei einer Hilfsorganisation in sonstiger Funktion

nach 20 Jahren ehrenamtlicher Tätigkeit in Vereinen (auch Sportvereine) in leitender Funktion, in Ortsbeiräten und als Ausschussmitglieder

Sonstigen Persönlichkeiten kann von Fall zu Fall die Ehrennadel verliehen werden.

Vorschläge für verdiente Personen, die die Voraussetzungen für eine Verleihung der Ehrennadel in Gold oder in Silber erfüllen, bitten wir unter genauer Dauer und Angabe der Verdienste **bis spätestens 10. November 2023**, bei der Stadtverwaltung Bad Dürkheim, Fachbereich 1, Mannheimer Str. 24, 67098 Bad Dürkheim (e-mail: stadtverwaltung@bad-duerkheim.de) schriftlich einzureichen.

Bei Rückfragen können Sie sich gerne mit Frau Feigel (Tel.: 06322/935-1110) in Verbindung setzen.

gez. Christoph Glogger
Bürgermeister

Das Bürgerbüro informiert

Im September 2023 wurden beim Bürgerbüro der Stadtverwaltung Bad Dürkheim folgende Fundgegenstände abgegeben:

- 2 Damenräder
- Herrenrad
- Kinderfahrrad
- Lesebrille
- Sonnenbrille
- 4 Smartphones
- Handy
- Armkettchen
- Ring
- Uhr
- Smartwatch
- 5 Autoschlüssel
- 3 Fahrradschlüssel
- 6 Schlüssel einzeln
- 9 Schlüsselbunde
- Geldbeutel
- Handtasche
- Rucksack
- 4 Jacken
- Sweatshirt
- Fernbedienung

Verlorene Gegenstände können vom Eigentümer nach vorheriger Terminvereinbarung im Bürgerbüro abgeholt werden. Weitere Auskünfte erhalten Sie im Bürgerbüro unter der Rufnummer: 06322/935-0 oder per E-Mail: buergerbuero@bad-duerkheim.de

BadDürkheim

BEIRAT FÜR DIE BELANGE VON MENSCHEN MIT MIGRATIONSHINTERGRUND

„ Arbeiten und leben in Deutschland! Haben Sie Schwierigkeiten?"
Sprechen Sie uns an! Gemeinsam suchen wir Lösungen!

Are you having difficulties living and working in Germany?
Contact us and together we can look for solutions.

العمل والعيش في ألمانيا!
هل لديك صعوبات؟
تحدث إلينا!
معا نبحث عن حلول!

Travailler et vivre en Allemagne. Avez-vous des difficultés?
Parlez - nous! Ensemble nous trouvons des solutions!

کار و زندگی در آلمان!
آیا مشکلاتی در این زمینه دارید؟
مشکل خود را با ما در میان بگذارید
با هم راه‌حل برای آن پیدا خواهیم کرد!

Almanya'da çalışmak ve yaşamak! Sorun yaşıyorsanız?
Bize Ulaşın. Birlikte çözümler bulacağız.

Praca i życie w Niemczech! Mieć problemy?
Skontaktuj się z nami.
Razem znajdziemy rozwiązania.

Sprechstunden des Beirats

Wo: Kur-Apotheke | Bahnhofsplatz 1
Wann: Dienstag, den 17. Oktober 2023
Uhrzeit: 16 – 18 Uhr
E-Mail: Migration@stadt-bad-duerkheim.de
Telefon: 0162 2193326

Wohnraum

Die Stadt Bad Dürkheim benötigt nach wie vor Wohnraum, der zur Unterbringung von Flüchtlingen dauerhaft angemietet werden kann.
Telefonnummer: 06322 935- 3401 oder 06322 935 – 3402
E-Mail: asyl@bad-duerkheim.de

Besuchen Sie uns im Internet unter
bad-duerkheim.de

Stellenausschreibungen

Stellenausschreibungen

Die Stadtverwaltung Bad Dürkheim sucht zur Verstärkung ihres Teams zum nächstmöglichen Zeitpunkt:

Bauingenieur (m/w/d) – Schwerpunkt Tiefbau

Entgeltgruppe 11 TVöD – Vollzeit – unbefristet

Ihre Aufgaben

- Eigenverantwortliche Planung von Tiefbautechnischen Projekten für Straßen, Wege und Plätze, sowie von gewässerbaulichen Anlagen
- Sicherstellung des Betriebes und der Verwaltung des Straßen- und Wegenetzes der Stadt Bad Dürkheim
- Überwachung, Steuerung und Koordinierung externer Ingenieurbüros
- Erstellung von Ausschreibungsunterlagen
- Übernahme der Bauherrenfunktion und Bauleitung

Ihr Pofil

- Studium als Diplomingenieur/in (FH) oder Bachelor – Fachrichtung Bauingenieurwesen (Schwerpunkt: Tiefbau)
- Erfahrung in Planung, Ausschreibung und Bauleitung von Tiefmaßnahmen
- Fundierte Kenntnisse der VOB / VOL
- Sicheres Auftreten, verbunden mit einer offenen und freundlichen Art sowie Geschick in der Gesprächsführung
- Zielorientierte und selbstständige Arbeitsweise
- Fähigkeit, sich auf rasch ändernde Gegebenheiten einzustellen und Organisationstalent, Teamfähigkeit
- Sicherer Umgang mit MS Office

Unser Angebot

- Ein verantwortungsvolles, vielseitiges Aufgabengebiet mit gestalterischen Möglichkeiten in einem engagierten Team
- Attraktive Vergütungsbestandteile im Rahmen des TVöD wie Jahressonderzahlung, Leistungsentgelt, arbeitgeberfinanzierte betriebliche Altersversorgung und vermögenswirksame Leistungen
- Möglichkeit der Entgeltumwandlung
- Ein sicherer, konjunkturunabhängiger Arbeitsplatz
- Vielfältige Fort- und Weiterbildungsmöglichkeiten
- Vereinbarkeit von Familie und Beruf durch flexible Arbeitszeiten im täglichen Arbeitszeitrahmen sowie die Möglichkeit des Arbeitens im Home Office
- Ein betriebliches Gesundheitsmanagement
- Kostenlose Mitarbeiterparkplätze
- Bezuschussung zum Jobticket (Deutschland-Ticket)

Wir freuen uns auf Ihre Bewerbung mit den üblichen Unterlagen (Lebenslauf, Nachweis über abgeschlossene Berufsausbildung, Weiterbildungszertifikate, Arbeitszeugnisse, Referenzen etc.) per Mail an: bewerbungen@bad-duerkheim.de (in **einer** pdf-Datei) bis zum **3. November 2023.**

Bei entsprechender Eignung werden anerkannte Schwerbehinderte bevorzugt eingestellt.

Bei Fragen steht Ihnen Herr Steffen Wietschorke, Tel.: 0 63 22 / 935 2301, Mail: steffen.wietschorke@bad-duerkheim.de, zur Verfügung.

Mit Ihrer Bewerbung stimmen Sie der weiteren internen Verarbeitung und Speicherung Ihrer personenbezogenen Daten zu dienstlichen Zwecken bzw. zum Zwecke der Bewerberauswahl gemäß der EU-DS-GVO (Art. 88) und des Landesdatenschutzgesetzes (§13 LDSG) zu.

***

Die Stadtverwaltung Bad Dürkheim sucht zur Verstärkung ihres Teams zum nächstmöglichen Zeitpunkt:

Bautechniker (m/w/d) – Schwerpunkt Tiefbau

Entgeltgruppe 9b TVöD – Vollzeit – unbefristet

Ihre Aufgaben

- Technische Sachbearbeitung in allen Bereichen des Tiefbaus
- Planung, Durchführung und Dokumentation von Unterhaltungsmaßnahmen für Straßen, Wege und Plätze sowie gewässerbauliche Anlagen
- Mitwirkung bei der Planung und dem Bau von Straßenverkehrsanlagen und Oberflächenentwässerungsanlagen
- Übernahme der Bauherrenfunktion und der Bauleitung
- Koordination der Zusammenarbeit mit dem Baubetriebshof
- Eigenständige Erstellung von Leistungsverzeichnissen im Bereich Tiefbau
- Überwachung und Koordination von Maßnahmen mit Versorgungsträgern

Ihr Profil

- Erfolgreich abgeschlossene Ausbildung zum staatl. geprüften Bautechniker (m/w/d) – Schwerpunkt Tiefbau
- Erfahrung in der Bauleitung und –überwachung sowie in der Begleitung von Tiefbaumaßnahmen
- Fundierte Kenntnisse der VOB/VOL
- Eigenverantwortliche und selbstständige Arbeitsweise
- Sicherer Umgang mit MS Office
- Führerschein Klasse B
- Kommunikationsstärke und Teamfähigkeit runden Ihr Profil ab

Unser Angebot

- Ein verantwortungsvolles, vielseitiges Aufgabengebiet mit gestalterischen Möglichkeiten in einem engagierten Team
- Attraktive Vergütungsbestandteile im Rahmen des TVöD wie Jahressonderzahlung, Leistungsentgelt, arbeitgeberfinanzierte betriebliche Altersversorgung und vermögenswirksame Leistungen
- Möglichkeit der Entgeltumwandlung
- Ein sicherer, konjunkturunabhängiger Arbeitsplatz
- Vielfältige Fort- und Weiterbildungsmöglichkeiten
- Vereinbarkeit von Familie und Beruf durch flexible Arbeitszeiten im täglichen Arbeitszeitrahmen sowie die Möglichkeit des Arbeitens im Home Office
- Ein betriebliches Gesundheitsmanagement
- Kostenlose Mitarbeiterparkplätze
- Bezuschussung zum Jobticket (Deutschland-Ticket)

Wir freuen uns auf Ihre Bewerbung mit den üblichen Unterlagen (Lebenslauf, Nachweis über abgeschlossene Berufsausbildung, Weiterbildungszertifikate, Arbeitszeugnisse, Referenzen etc.) per Mail an: bewerbungen@bad-duerkheim.de (in **einer** pdf-Datei) bis zum **3. November 2023.**

Bei entsprechender Eignung werden anerkannte Schwerbehinderte bevorzugt eingestellt. Bei Fragen steht Ihnen Herr Steffen Wietschorke, Tel.: 0 63 22 / 935 2301, Mail: steffen.wietschorke@bad-duerkheim.de, zur Verfügung.

Mit Ihrer Bewerbung stimmen Sie der weiteren internen Verarbeitung und Speicherung Ihrer personenbezogenen Daten zu dienstlichen Zwecken bzw. zum Zwecke der Bewerberauswahl gemäß der EU-DS-GVO (Art. 88) und des Landesdatenschutzgesetzes (§13 LDSG) zu.

***

Wir suchen zur Verstärkung unseres Teams ab sofort:

Reinigungskräfte (M/W/D)

für verschiedene Objekte der Stadt Bad Dürkheim

Entgeltgruppe 2 - Teilzeit von 3 - 20 Wochenstunden - unbefristet

Ihre Aufgaben

- Reinigung in verschiedenen Objekten der Stadt wie Schulen, Kitas, Klärwerk, Veranstaltungsräume
- Die Arbeit kann sowohl in Teams als auch in Einzeleinsätzen ausgeführt werden.
- Die Arbeitszeiten liegen überwiegend in den Nachmittags- und Abendstunden oder am frühen Morgen.

Ihr Profil

- Berufserfahrung im Reinigungsbereich wären von Vorteil
- Führerschein Klasse B wäre von Vorteil
- Engagement und große Einsatzfreude
- Hohes Maß an Zuverlässigkeit
- Freude an Arbeit im Team

Wir bieten Ihnen

- Gute Arbeitsatmosphäre
- Begleitung in der Einarbeitungsphase
- Ganzheitliches Gesundheitsmanagement in Form von Gesundheitsworkshops
- Ein unbefristetes Arbeitsverhältnis (bei Bewährung in der Probezeit)
- Zusätzliche betriebliche Altersversorgung
- Vergütung nach dem TVöD (VKA) (inkl. Jahressonderzahlung und Leistungsentgelt)
- Regelmäßige Schulungen

Wir freuen uns auf Ihre Bewerbung mit den üblichen Unterlagen (Lebenslauf, Nachweis über abgeschlossene Berufsausbildung, Weiterbildungszertifikate, Arbeitszeugnisse, Referenzen etc.) per Mail an: bewerbungen@bad-duerkheim.de (in **einer** pdf-Datei)
Bei entsprechender Eignung werden anerkannte Schwerbehinderte bevorzugt eingestellt.
Bei Fragen steht Ihnen Frau Marion Kolbenschlag, Tel.: 06322 / 935-1141, Mail: marion.kolbenschlag@bad-duerkheim.de, zur Verfügung.
Mit Ihrer Bewerbung stimmen Sie der weiteren internen Verarbeitung und Speicherung Ihrer personenbezogenen Daten zu dienstlichen Zwecken bzw. zum Zwecke der Bewerberauswahl gemäß der EU-DS-GVO (Art. 88) und des Landesdatenschutzgesetzes (§13 LDSG) zu.

***

Wir suchen zur Verstärkung unseres Teams ab sofort:

Vertretungskräfte (M/W/D) für unsere Grundschulbetreuung

Arbeit auf Abruf

Entgeltgruppe 3 TVöD - jeweils befristet auf das Schuljahr

Ihre Aufgaben

Die Betreuung erfolgt nach dem Unterricht an unseren Grundschulen Grethen, Valentin-Ostertag-Schule, Salierschule und Pestalozzischule. Wir suchen Vertretungen bei Ausfall unserer Betreuungskräfte. Dies kann tageweise oder auch wochenweise erforderlich sein
Die Schülergruppen werden nachmittags in folgenden Betreuungsformen betreut:
1. täglich von 12 bis 14 Uhr,
2. täglich von 12 bis 15 Uhr
3. täglich von 12 bis 17 Uhr
4. täglich von 16 bis 17 Uhr (ohne Freitag)

Ihr Profil

- Freude an Arbeit mit Kindern
- Geduld und ein freundliches Wesen
- Führerschein Klasse B
- Teamfähigkeit und Flexibilität
- Einsatzfreude, Zuverlässigkeit und Einfühlungsvermögen

Wir bieten Ihnen

- ein verantwortungsvolles, vielseitiges und interessantes Aufgabengebiet
- ein angenehmes Miteinander in einem engagierten Team
- ganzheitliches Gesundheitsmanagement in Form von Gesundheitsworkshops

Wir freuen uns auf Ihre Bewerbung mit den üblichen Unterlagen (Lebenslauf, Nachweis über abgeschlossene Berufsausbildung, Weiterbildungszertifikate, Arbeitszeugnisse, Referenzen etc.) per Mail an: bewerbungen@bad-duerkheim.de (in **einer** pdf-Datei).
Bei entsprechender Eignung werden anerkannte Schwerbehinderte bevorzugt eingestellt.
Bei Fragen steht Ihnen Frau Marion Kolbenschlag, Tel.: 06322 935-1141, Mail: marion.kolbenschlag@bad-duerkheim.de, zur Verfügung.
Mit Ihrer Bewerbung stimmen Sie der weiteren internen Verarbeitung und Speicherung Ihrer personenbezogenen Daten zu dienstlichen Zwecken bzw. zum Zwecke der Bewerberauswahl gemäß der EU-DS-GVO (Art. 88) und des Landesdatenschutzgesetzes (§13 LDSG) zu.

***

Wir suchen zur Verstärkung unseres Teams ab sofort:

Vertretungskräfte (M/W/D) für unsere Wirtschaftskräfte

Arbeit auf Abruf

Bis Entgeltgruppe 5 TVöD - unbefristet

Ihre Aufgaben

Wir suchen Kräfte, welche wir im Bedarfsfall kurzfristig als Krankheitsvertretungen im Küchenbereich oder in der Essensausgabe unserer Kitas und Schulen einsetzen können.

Ihr Profil

- Freude an Arbeit mit Kindern oder in Einrichtungen für Kinder
- Geduld und ein freundliches Wesen
- Erfahrung im Kochen oder im Gastronomiebereich wäre von Vorteil
- gerne auch mit abgeschlossener Ausbildung als Koch:in oder Hauswirtschafter:in
- Führerschein Klasse B
- Teamfähigkeit und Flexibilität
- Einsatzfreude, Zuverlässigkeit und Einfühlungsvermögen

Wir bieten Ihnen

- ein verantwortungsvolles, vielseitiges und interessantes Aufgabengebiet
- Bezahlung je nach Vorliegen einer Ausbildung und Einsatzbereich bis Entgeltgruppe 5 TVöD
- ein angenehmes Miteinander in einem engagierten Team
- ganzheitliches Gesundheitsmanagement in Form von Gesundheitsworkshops

Wir freuen uns auf Ihre Bewerbung mit den üblichen Unterlagen (Lebenslauf, Nachweis über abgeschlossene Berufsausbildung, Weiterbildungszertifikate, Arbeitszeugnisse, Referenzen etc.) per Mail an: bewerbungen@bad-duerkheim.de (in **einer** pdf-Datei).
Bei entsprechender Eignung werden anerkannte Schwerbehinderte bevorzugt eingestellt.
Bei Fragen steht Ihnen Frau Marion Kolbenschlag, Tel.: 06322 935-1141, Mail: marion.kolbenschlag@bad-duerkheim.de, zur Verfügung.
Mit Ihrer Bewerbung stimmen Sie der weiteren internen Verarbeitung und Speicherung Ihrer personenbezogenen Daten zu dienstlichen Zwecken bzw. zum Zwecke der Bewerberauswahl gemäß der EU-DS-GVO (Art. 88) und des Landesdatenschutzgesetzes (§13 LDSG) zu.

Alters- und Ehejubiläen

30.09.2023
Herr Herbert Gabel — 96. Geburtstag
09.10.2023
Frau Ute Mayer — 80. Geburtstag

Jugend- und Kinderbüro

JuKiB
JUGEND- UND KINDERBÜRO DER STADT BAD DÜRKHEIM

Kurbrunnenstr. 21 b
Tel: 980679
E-mail: jukib@bad-duerkheim.de
Internet: www.jukib.de

JuKiB Wochenprogramm während der Schulzeit

Montags
14:00-16:00 Hausaufgabenhilfe (ab der 1. Klasse)
Dienstags
14:00-16:00 Hausaufgabenhilfe (ab der 1. Klasse)
16:00-18:00 Mobiler Spieletreff (ab der 1. Klasse)
Mittwochs
14:00-16:00 Hausaufgabenhilfe (ab der 1. Klasse)
16:00-19:00 Jungsprogramm (für Jungs ab der 1. Klasse)
16:00-19:00 Jugendklub (12-15 Jahre)

Donnerstags
15:30-18:30 Mädchentreff (für Mädchen ab der 1. Klasse)
16:30-18:00 Tüfteltreff (ab 10 Jahren)
19:00-22:00 Jugendcafe (ab 16 Jahren)
Freitags
14:00-15:00 Hausaufgabenhilfe (ab der 1. Klasse)
15:00-18:00 Kindercafe (ab der 1. Klasse)
16:00-17:00 Fussball auf der JuKiB-Wiese (ab 10 Jahren)

Kirchen- und Religionsgemeinschaften

Kath. Pfarramt Hl. Theresia vom Kinde Jesus

Kurgartenstraße 16
Tel.: 06322 1865

St. Ludwig
Sonntag, 15.10.2023
10:30 Uhr Eucharistiefeier
14:00 Uhr Eucharistiefeier in polnischer Sprache
Dienstag, 17.10.2023
15:00 Uhr Seniorengottesdienst
Grethen
Montag, 16.10.2023
18:00 Uhr Eucharistiefeier, Kirchweihfest, anschl. Umtrunk
Leistadt
Sonntag, 15.10.2023
09:00 Uhr Wort-Gottes-Feier

Prot. Dekanat Bad Dürkheim-Grünstadt

Kirchgasse 9
Tel.: 06322 2375
Prot. Kirchengemeindebüro
Kirchgasse 9, Tel. 06322/5051

Schlosskirche
Sonntag, 15.10.2023
10:00 Uhr Gottesdienst

Krankenhauskapelle
Sonntag, 15.10.2023
09:30 Uhr Gottesdienst

Klosterkirche Seebach
Samstag, 14.10.2023
18:00 Uhr Gottesdienst

Ungstein
Sonntag, 15.10.2023
10:00 Uhr Erntedankgottesdienst mit Abendmahl

Leistadt
Montag, 16.10.2023
19:00 Uhr Gottesdienst MuT – Musik und Texte am Montagabend

Kirchengemeinde Grethen - Hausen
Gottesdienste
In Grethen finden Gottesdienste jeweils am 1. und 3. Sonntag im Monat um 10:00 Uhr statt.
Zur Teilnahme ist die jeweils gültige Corona-Bekämpfungsverordnung zu berücksichtigen.
Das Presbyterium freut sich auf viele persönliche Begegnungen.

Mennonitengemeinde

Burgstr. 5 - 7, Friedelsheim
www.mennoniten-friedelsheim.de
Sonntag, 15.10.2023
10:00 Uhr Gottesdienst
Zoomübertragung siehe https://mennoniten-friedelsheim.de, Termine

Neuapostolische Kirche

Gerberstr. 15, 67098 Bad Dürkheim

Jehovas Zeugen Bad Dürkheim

Königreichssaal in Bad Dürkheim Ungstein, Honigsäckelstr. 1,
Telefon 06322 67970 / 017660374446
pressekontakt.jzduew@gmail.com

Mittwoch: 19:00 Uhr
Im Mittelpunkt steht die Bibel und wie sie im Alltag Anwendung findet.
Sonntag: 10:00 Uhr
Biblischer Vortrag und anschließende Bibelbetrachtung.
Alle Gottesdienste finden vor Ort statt und werden zusätzlich live online übertragen. Zugangsdaten erhält man unter oben genannter Telefonnummer.
Täglich aktuelle biblische Gedanken zu verschiedenen Themen finden Sie auf unserer offiziellen Website www.jw.org

Evang.-Freikirchl.-Gemeinde (EFG) -Baptisten-

Dresdener Str. 3 (Eingang von der Kanalstraße)
Bad Dürkheim; Info Tel.: 0171 6927707
Jeden Sonntag um 10.00 Uhr
Gottesdienst
Jeden 3. Sonntag im Monat
Gottesdienst mit Abendmahl

Freie Christengemeinde Bad Dürkheim (FCG DÜW)

Gemeinsam glauben - lebendig Schritte wagen!
Jeden Sonntag um 10:30 Uhr Gottesdienst mit Übersetzung ins Russische und parallelem Kindergottesdienst **beim Alten Schwimmbad in Grethen.** Aktuelles ist immer auch auf unserer Website zu finden: www.fcgduerkheim.de
Petros Messiuris und das gesamte Leitungsteam - wir freuen uns auf Dich!

Siebenten-Tags-Adventisten

Adventgemeinde Bad Dürkheim - Leistadt, Waldstr. 15

Islamische Gemeinde für Bad Dürkheim und Umgebung e. V.

Weinstraße Süd 57, 67098 Bad Dürkheim

Die Gemeinde in Bad Dürkheim Neutestamentliches Gemeindeleben

Pfarrer-Maurer-Strasse 3
Tel.: 06322 989601
info@gemeinde-bad-duerkheim.de
www.gemeinde-bad-duerkheim.de
Freitags
19:30 Uhr Hausversammlung

Kapelle des Ev. Krankenhauses Bad Dürkheim

In der Kapelle des Ev. Krankenhauses Bad Dürkheim findet **jeden Sonntag um 09:30 Uhr ein Gottesdienst** statt, zu dem neben den Patientinnen und Patienten auch Mitfeiernde aus den Gemeinden herzlich eingeladen sind.
Der Gottesdienst wird im Wechsel von der katholischen und evangelischen Krankenhausseelsorge gestaltet. In jedem Gottesdienst sind Angehörige aller Konfessionen herzlich willkommen.

Musikschule

Musikschule der Stadt Bad Dürkheim, Römerstraße 20/22
Information und Anmeldung: Tel. 935-4100
E-Mail: musikschule @bad-duerkheim.de
Internet: www.bad-duerkheim.de/musikschule

Wenige freie Restplätze
Derzeit haben wir noch wenige freie Restplätze in folgenden Unterrichtsfächern und Kursen (Einstieg ab sofort möglich):
Kükenmusik (für Kleinkinder von 4 bis 24 Monaten in Begleitung eines erwachsenen Partners):
Ltg.: Silvan Regenauer | dienstags 10:30-11:30 Uhr
Ltg.: Sabine Roschy | donnerstags 10:30-11:30 Uhr
Kükenmusik (für Kinder von 2 bis 4 Jahren in Begleitung eines erwachsenen Partners):
Ltg.: Sabine Roschy | mittwochs 16:15-17:00 Uhr

Musikalische Früherziehung (für 4- bis 6-jährige Kinder)**:**
Ltg.: Sabine Roschy | mittwochs 17:15-18:00 Uhr
Ltg.: Silvan Regenauer | donnerstags 15:00-15:45 Uhr
Ltg.: Silvan Regenauer | donnerstags 15:45-16:30 Uhr
Vokalunterricht (Gesang oder Stimmbildung)
Ltg.: Cristina Bravo | dienstags (Termin nach individueller Vereinbarung)
Fagottunterricht
Ltg.: Anna Zimmermann | montags (Termin nach individueller Vereinbarung)
Eine vorherige Anmeldung über das Musikschulbüro ist zwingend notwendig.

Musizieren im Ensemble

Wusstet Ihr, dass mit der Belegung eines Instrumental- oder Vokalfachs an unserer Musikschule der Besuch aller Ensembles gebührenfrei ist?
Gerade das gemeinsame Musizieren in der Gruppe macht großen Spaß und ist eine optimale Ergänzung zum Einzel- oder Partnerunterricht. So bietet die Musikschule eine große Vielfalt an Ensembles. Schaut euch diese gerne auf unserer Webseite unter www.bad-duerkheim.de/musikschule an und findet das passende Ensemble für euch.
Die Ensemble-Mitglieder sowie unsere Lehrkräfte freuen sich jederzeit über neue Teilnehmende!
Weitere Informationen zur Musikschule Bad Dürkheim finden Sie unter www.bad-duerkheim.de/musikschule

Nachrichten für das **Gemeindeleben**

Aufruf!!!!! Bilder, Objekte, Schriften usw. von Grethen-Hausen gesucht

Im November/ Dezember 2023 soll eine kleine Ausstellung die Entstehung und Entwicklung von Grethen-Hausen von den Anfängen bis Heute dokumentieren.
Hierzu suchen wir Bilder/ Fotos von Gebäuden, Ortsansichten, Dorffesten, Personen oder z.B. von Familienfeiern, auf denen auch das Umfeld zu sehen ist. Ebenso in Bezug zu Vereinen, Firmen, Geschäften oder Einrichtungen wie Schule und Kindergarten sind Bilder, Schriftstücke, Urkunden, Pläne oder auch Objekte und Gebrauchsgegenstände gesucht.
Wer etwas zur Verfügung stellen möchte, kann Bilder einscannen, mit Namen und kurzer Beschreibung versehen und an eine der folgende Mailadressen senden:

Jochum.Rolf-Gaestefuehrungen@t-online.de

dieter-walther@t-online.de

Mit der zur Verfügungstellung stimmen sie der Veröffentlichung (z.B. Ausstellung) zu.
Wenn sie die Möglichkeit zum Scannen nicht haben, holen wir die Fotos gerne ab und scannen sie ein. Danach werden die Originale wieder zurückgebracht. Auch Bilder, bei denen sie denken, dass sie nicht geeignet oder bedeutungslos sind, können durchaus von Wert sein. Die Einordnung übernehmen die Ausstellungsmacher.
Ebenfalls gesucht sind Objekte in Bezug zu Firmen, Schule, Kultur usw. Auch diese Objekte werden geholt und nach der Ausstellung zurückgebracht.
Kontaktieren sie uns unter einer der Mailadressen oder den Ortsvorsteher Dieter Walter unter 06322/ 8435, er wird Ihre Angebote weiterleiten und wir setzen uns mit Ihnen in Verbindung.
Schon jetzt herzlichen Dank für Ihre Unterstützung
Ortsbeirat und Ortsvorsteher Grethen-Hausen

Motorsägenkurse

Seit 01. Januar 2013 wird nach den neuesten Richtlinien der Nachweis des Besuchs eines Motorsägenkurses für die Aufarbeitung von liegendem Brennholz in PEFC-zertifizierten Wäldern für jedermann verpflichtend vorgeschrieben.
Außerdem sehen die PEFC-Richtlinien vor, dass Brennholzselbstwerber in ihren Motorsägen bei der Brennholzaufarbeitung nur noch Sonderkraftstoff (z.B. von der Fa. Aspen, Lubimix 2T bei Grube KG oder Motomix von Stihl AG) und Biokettenhaftöl verwenden dürfen.
Der Teilnehmer muss bei Anmeldung schriftlich erklären, dass die benutzte Säge mit Sonderkraftstoff und Biokettenhaftöl befüllt ist. Die Nichtbeachtung dieser Zulassungs-voraussetzung führt zum Ausschluss von der Teilnahme an der Schulung ohne Rückerstattung der Kursgebühr.
Die Teilnahme am Motorsägen-Basis-Kurs für Brennholzselbstwerber kostet 100.- € (inkl. 10,7 % MwSt.).
Der nächste Kurs findet am Freitag, den 20.10.2023 um 17.00 Uhr (Theorie) im Forstamt Bad Dürkheim statt und der praktische Teil am 28.10.2023 um 09.00 Uhr.
Die Teilnehmeranzahl ist beschränkt auf 10 Personen.
Weitere Infos und Anmeldung:
Forstamt Bad Dürkheim
Kaiserslauterer Str. 343
67098 Bad Dürkheim
Tel. 06322/94670
Oder per E-Mail: ulrike.kobel@wald-rlp.de

Warnung vor betrügerischen E-Mails im Namen des Bundesministeriums der Finanzen

Derzeit versenden Betrüger im Namen des Bundesministeriums der Finanzen E-Mails, in denen zu einer Zahlung binnen 48 Stunden aufgefordert wird.
Dazu sollen die Empfängerinnen und Empfänger aufgrund einer angeblichen Steuerhinterziehung, zu der bereits Klageverfahren bestünden, einen hohen sechsstelligen Betrag zahlen. Ansonsten drohe Haft oder eine Geldstrafe in Höhe von 500.000 €.
Das als PDF-Datei angefügte Schreiben enthält das Logo des Bundesfinanzministeriums und wird im Namen eines fiktiven „Bundesfinanzinspektionsdienst" versendet.
Das Schreiben beinhaltet folgenden Text:
„Das Bundesministerium der Finanzen durch Frau Liz FRIET, Leiterin des Bundesfinanzkontrolldienstes, zuständig für die Prüfung der Steuererklärungen der Steuerzahler und die Verwaltung der Konten sowie der Einnahmen und Ausgaben der öffentlichen Hand (Bünde, Konföderationen, Bundesgemeinden usw.)..),
Sendet Ihnen diese E-Mail, um Sie darüber zu informieren, dass Sie Gegenstand mehrerer Klagen wegen Steuerhinterziehung sind, [...]"
Die E-Mails stammen von Absendeadressen, die sich als „Generaldirektion für Finanzen" oder „Steuerbehörde" ausgeben. Sie sind sehr kurz gehalten und verweisen auf das angehängte PDF-Dokument.
Das Landesamt für Steuern Rheinland-Pfalz warnt ausdrücklich davor, auf solche oder ähnliche E-Mails zu reagieren. Steuerforderungen oder -erstattungen werden nicht per E-Mail, SMS oder telefonisch mitgeteilt.

Fluglärm

Fragen und Beschwerden zu militärischem Fluglärm oder Flugbetrieb können regelmäßig nur durch die Streitkräfte bearbeitet und beantwortet werden. Wenden Sie sich in solchen Fällen bitte unmittelbar an das zuständige
Luftwaffenamt der Bundeswehr
Abteilung Flugbetrieb der Bundeswehr
Fliegerhorst WAHN 501/11
Postfach 90 61 10
51127 Köln
Für telefonische Beschwerden hat das Luftwaffenamt unter der kostenlosen Rufnummer 0800-8 62 07 30 ein "Bürgertelefon" eingerichtet.

Ruftaxi Bad Dürkheim - Stadtmitte

Mit dem Ruftaxi Bad Dürkheim, Tel.: 1866 (Cusnick), kann man auch in den Abendstunden sowie Samstag/Sonnntag kostengünstig die Stadtteile erreichen. Die Fahrten wurden so gewählt, dass Anschlüsse an die Rhein-Haardtbahn und das Ruftaxi aus Neustadt gewährleistet sind.
Fahrpläne können im Internet, z.B. unter
www.bad-duerkheim.de/fahrplaene, heruntergeladen werden.
Weitere Auskünfte erhalten Sie bei den Stadtwerken unter Tel.-Nr.: 935-888.

Deutsche Rentenversicherung Rheinland-Pfalz

Wer Fragen zur Rente, Altersvorsorge oder Rehabilitation hat, dem steht in Speyer die Deutsche Rentenversicherung Rheinland-Pfalz als der Ansprechpartner in der Region zur Seite. Welcher Rentenversicherungsträger das Versicherungskonto führt, spielt dabei keine Rolle.

Persönliche Beratung:
Auskunfts- und Beratungsstelle Speyer
Eichendorffstraße 4-6, 67346 Speyer
www.deutsche-rentenversicherung-rlp.de
Telefon: 06232 17-2881 Fax: 06232 17-2128
E-Mail: aub-stelle-speyer@drv-rlp.de

Telefonische Beratung:
Unter der kostenfreien Service-Telefonnummer 0800 100048016 sind die Beraterinnen und Berater montags bis donnerstags zwischen 7:30 und 19:30 Uhr zu erreichen, freitags von 7:30 bis 15:30 Uhr.

Ebenso wie die hauptamtlichen Mitarbeiter der Deutschen Rentenversicherung sind auch die ehrenamtlichen Versichertenberaterinnen und -berater verpflichtet, zum Schutz der Sozialdaten über die persönlichen Daten und die erworbenen Leistungsansprüche der Besucher strengstes Stillschweigen zu bewahren.

Bad Dürkheim September 2023			Agrarmeteorologie Rheinland-Pfalz		
			Höhe über NN: 140 m		
			Geogr. Länge: 8,20 °	Geogr. Breite: 49,46 °	
Temperatur			Mittel*	Abweichung	
Mittel	18,7 °C		15,1 °C	+ 3,6 K	
Maximum	31,2 °C	11.09.2023			
Minimum	6,4 °C	24.09.2023			
Minimum am Erdboden	5,4 °C	24.09.2023			
Sommertage (T_{max}>=25°C)	18				
Heiße Tage (T_{max} >=30°C)	5				
Vegetationstage ($T_{\varnothing}$ >= 5°C)	30				
Frosttage (T_{min} <=0°C)	0				
Eistage (T_{max} <=0°C)	0				
Niederschlag					
Summe	16,7 mm		46,7 mm	-30,0 mm	-64,2 %
Maximum	8,4 mm	01.09.2023			
Summe seit Jahresbeginn	348,7 mm		488 mm	-139,3 mm	-28,5 %
Regentage	5				
Sonnenscheindauer					
Summe	298 h		170,6 h	+ 127,4 h	+ 74,7 %
* Vieljähriges Mittel: DWD Neustadt (1951 - 1980)					
www.Wetter.RLP.de				**Alle Angaben ohne Gewähr!**	

Offene **Kreativ-**Werkstatt

Römerstr. 20/22, Tel: 980715,
E-mail: Offene-Werkstatt@owev.de
Internet: www.Offene-Werkstatt.org

Die aktuelle „Offene Arbeit"...

Unsere „Offene Arbeit" in 2023 ist ein Geschenk!

Zu unserem
50sten Jubiläum
laden wir Sie ein, kostenlos teilzunehmen!

Kreativ sein ohne Anmeldung!

Schauen Sie einfach vorbei und machen Sie mit beim Arbeiten mit Ton, Speckstein oder beim Glasieren.
Freitags: 15 - 17 Uhr (Ferien ausgenommen)
Materialkosten werden nach Verbrauch abgerechnet.

Kalligrafie: Antiqua - Die Schlichte

- für Anfänger:innen und Fortgeschrittene

Diese schlichte, aber vielseitige Schrift entwickelt sich im 15. Jahrhundert in Italien. Anfangs erlernen wir die Antiqua mit verschiedenen Federn und schauen, wie man ihr Schriftbild verändern kann. Zur Kursmitte hin üben wir kleinere Texte und Wünsche, welche wir anschließend mit verschiedenen Papieren und Tinten zu individuellen Karten gestalten werden.
Bitte mitbringen: Übungspapier, Bleistift, Lineal, Radiergummi, Tinten und Tuschen, Pinsel, Bandzugfedern verschiedener Größen, Aquarellpapier 200 g, buntes Tonzeichenpapier.
Papier und Federn können bei Bedarf bei der Dozentin erworben werden.

Z20761040W Nicole Abt
Sa 28.10., 10.30-14.30 Uhr +
So 29.10., 10.30-13.30 Uhr
Gebühr: 46 € oder
Förderbeitrag: 55 € (Gebühr und Spende)
zzgl. Materialkosten nach Verbrauch

Schmuckschmieden

- für Anfänger:innen und Fortgeschrittene

Wir beginnen mit dem Erstellen eines eigenen Entwurfs. Als nächstes üben wir die nötigen handwerklichen Fertigkeiten wie Sägen, Feilen, Biegen, Löten und Schmieden bis hin zum fertigen Werkstück. Es können individuelle Schmuckstücke aus Kupfer, Silber oder Gold - auch mit eingearbeiteten Edelsteinen entstehen.
(Sollen Gold oder Edelsteine verarbeitet werden, nehmen Sie bitte Kontakt zur Kursleiterin auf, damit das benötigte Material zum Kurstermin bestellt werden kann.)
Fertigen Sie ein einzigartiges Geschenk für sich selbst oder ihr Lieben.
Kurs 1:

Z21021010W Sa 28.10. + So 29.10., jeweils 10.30-17.30 Uhr
Kurs 2:
Z21021020W Sa 25.11. + So 26.11., jeweils 10.30-17.30 Uhr
Judith Biehler
Gebühr: 108 € oder
Förderbeitrag: 130 € (Gebühr + Spende)
zzgl. Materialkosten nach Verbrauch pro Kurs

Die Mobile Holzwerkstatt

- ab 6 Jahren
- für Kinder mit Holz-Erfahrung

Sägen, hämmern, bohren, schleifen ... Dinge aus Holz selber bauen, das ist nicht ganz einfach, macht aber mega Spaß. Zu jedem Termin entsteht ein anderes Spielzeug oder etwas Nützliches passend zur Jahreszeit oder zum Jahresthema Kreative Kinder - Starke Kinder.
Die Termine können einzeln gebucht werden.
Bitte mitbringen: alte Bastelkleidung, Getränk für die Pause

Z20817140W Mo 30.10., 15.00-17.00 Uhr
Z20817220W Do 30.11., 15.00-17.00 Uhr
Z20817270W Mo 18.12., 15.00-17.00 Uhr
Claudia Held-Bez
Gebühr: 18 € oder
Förderbeitrag: 21 € (Gebühr + Spende)
zzgl. Materialkosten nach Verbrauch pro Kurs

SchriftWelten

- für Anfänger:innen und Fortgeschrittene ab 16 Jahren

Schreiben ist besonders und in unserem digitalen Zeitalter kostbar und befreiend. Mit Tinte, Tusche, Pinsel, Feder, Fineliner und Farbe lassen wir unsere eigene Handschrift „zu Wort kommen". SchriftArt, Kalligrafie, Asemic Writing...alles ist willkommen! Wir schreiben, kritzeln, erlernen Neues und erweitern unsere kalligrafischen Fähigkeiten rund um unsere Handschrift. Neue Techniken im Umgang mit den Schreibwerkzeugen oder bei der Gestaltung des Hintergrunds spielen dabei eine wichtige Rolle. Als zusätzliche Übung dient eine Aufgabe für daheim, um so das Erlernte zu festigen.
Bitte mitbringen: Papiere, bevorzugte Schreibutensilien, Wasserglas, Küchenkrepp, wenn vorhanden: Tinte, Tusche. Materialien für neue Techniken erhalten Sie von der Kursleitung oder vorab eine Liste via E-Mail.
Kurs 1:

Z20761050W Mo 30.10., 18.00-21.00 Uhr
Kurs 2:
Z20761090W Mo 11.12., 18.00-21.00 Uhr
Viola Rudel
Gebühr: 20 € oder
Förderbeitrag: 23 € (Gebühr und Spende)
evtl. zzgl. Materialkosten nach Verbrauch

Kreative Bastelwerkstatt für Menschen mit geistiger Behinderung

Ganz unterschiedliche Techniken erwarten uns. Wir beschäftigen uns mit den Werkstoffen Ton, Speckstein, Filzwolle, Acrylfarbe, Porenbeton, Gips, Papier, Holz und deren materialgerechtem Umgang. Wir spachteln, stempeln, drucken, feilen, sägen, modellieren. Das Arbeiten in der Gruppe fordert und fördert Körper und Geist. Dieses Angebot richtet sich auch an die Betreuten der Lebenshilfewerkstätten als arbeitsbegleitende Maßnahme. (Nicht rollstuhlgeeignet.)

Z21091060W 8 x Di ab 31.10., 10.00-11.30 Uhr
Claudia Held-Bez
Kursgebühr auf Anfrage

Zick, zack und zugenäht

- ab 9 Jahren
Spielerisch lernen wir die Nähmaschine kennen und gewinnen Sicherheit, indem wir auf Papier erste Näherfahrungen sammeln. Schon bald können wir mit unseren neu erlernten Fähigkeiten kleine eigene Werke nähen. Ein einfaches Stofftier nach eigenem Entwurf, einen Kissenbezug, einfache Dekoobjekte oder ein kleines Täschchen für unsere Schätze. Fortgeschrittene bekommen Hilfe bei neuen, größeren Herausforderungen! Trau dich an die Maschine!
Bitte mitbringen: wenn vorhanden Stoffreste und wenn möglich eine Nähmaschine (einige sind da)

Z20947150W Anja Koch
3 x Do ab 02.11., 17.00-19.00 Uhr
Gebühr: 49 € oder
Förderbeitrag: 59 € (Gebühr + Spende)
evtl. zzgl. Materialkosten nach Verbrauch

Weihnachtliches Filzen

- für Kinder ab 6 Jahren und Erwachsene
Kunterbunte Filzwolle wartet auf eifrige Hände, um in Engelchen und Schneemänner, Weihnachtsbäumchen und Nikolausmützen, Rentiere oder Christbaumschmuck verwandelt zu werden. Warmes Seifenwasser und etwas Geduld helfen uns, die fluffige Wolle in die gewünschte Form zu bringen.
Bitte mitbringen: Imbiss für die Pause

Z20937160W Marion Kramer
2 x Fr ab 03.11., jeweils 15.00-17.00 Uhr
Gebühr: 32 € Kinder, 35 € Erwachsene oder
Förderbeitrag: 37 € Kinder, 41 € Erwachsene (Gebühr + Spende)
inkl. Materialkosten

Fotoarbeitskreis „Cyclops“

Am jeweils ersten Freitag des Monats, um 20 Uhr, treffen sich die Mitglieder des Fotoarbeitskreises in der Offenen Kreativ-Werkstatt (Kulturzentrum Haus Catoir). Fotografische Ergebnisse in Farbe oder Schwarzweiß werden gezeigt und besprochen. Fotografische Probleme können diskutiert und es kann gemeinsam nach Lösungen gesucht werden. Gemeinsame Exkursionen, „technischer Fototalk“ und vieles mehr runden die Treffen ab. Engagierte neue Mitglieder sind recht herzlich willkommen!
Termine: 3.11. / Kurzfristige Änderungen erfragen Sie bitte telefonisch!
Ansprechpartnerin: Dagmar Brunner, Tel. 0160 94 855 168, foto-cyclops@web.de

Z21111010W Thorsten von Löbbecke, Dagmar Brunner
Fr 20.00-22.00 Uhr
gebührenfrei

Ölmalerei - kinderleicht! - Fotorealismus für Einsteiger:innen

Ankommen. Drauflosmalen. Entspannen.
Das Malen mit Ölfarben ist einfacher ist als sein Ruf und Sie können es bei uns ausprobieren.
Im Einsteiger:innenkurs lernen Sie auf Grundlage einer Fotovorlage der Kursleitung das Farbenmischen mit einer vorbereiteten Palette und das Malen in der alla prima Technik - nass in nass.
Bitte mitbringen: Leinwand 40 x 40 cm glatt, Pinsel DaVinci Fit Synthetics (grün) rund 0, flach 4, Katzenzunge 6, Schraubglas, Toilettenpapier, Behälter für nasses Bild

Z20731070W Micki Wolf Sedlmair
Sa 04.11., 10.00-13.00 Uhr +
So 05.11., 10.00-17.00 Uhr
Gebühr: 65 € oder
Förderbeitrag: 78 € (Gebühr + Spende)
zzgl. ca. 23 € Materialkosten

Jetzt dreht's rund!!!

- für Anfänger:innen und Fortgeschrittene ab 15 Jahren
Das Drehen an der Töpferscheibe ist ein wahres Abenteuer! Es zu erlernen, bedarf Leidenschaft, Ausdauer, Motivation und viel Übung. Es liegt ein Zauber inne, denn wer einem Töpfer zuschaut, hat das Gefühl, das Gefäß wächst aus seinen Händen. Lassen Sie uns die erste Hürde des Zentrierens überwinden und staunen, wie kleine Gefäße entstehen oder lassen Sie sich neue Griffe und Kniffe zeigen. Profitieren Sie von meinen 30 Jahren Erfahrung als Keramikmeisterin. Gerne biete ich Ihnen Anleitung und Unterstützung.

Z20831100W Gisela Alexander
Sa 04.11. + So 05.11., jeweils 10.00-16.00 Uhr
Gebühr: 116 € Erwachsene, 102 € Jugendliche oder
Förderbeitrag: 139 € Erwachsene, 122 € Jugendliche, (Gebühr und Spende) zzgl. Materialkosten nach Verbrauch

Pfalzmuseum

(POLLICHIA-Museum)
Eingang: Kaiserslauterer Str. 111, Tel.: 94130, Fax: 941311
E-mail: info@pfalzmuseum.bv-pfalz.de
Internet: www.pfalzmuseum.de

Öffnungszeiten:

Montag	geschlossen
Dienstag bis Sonntag	von 10:00-17:00 Uhr

Herbstferienprogramm Saurier und Skelette

In den Herbstferien bietet das Pfalzmuseum für Naturkunde – POLLICHIA-Museum zwei Ferienprogramme für unterschiedliche Altersgruppen an:
Für Kinder zwischen 6 und 8 Jahren heißt es am 24.10.2023 von 10 bis 13 Uhr „Saurier – die Urzeit entdecken“. Saurier sind die Stars der Urzeit. Wir erkunden gemeinsam die Sonderausstellung und lernen unterschiedliche Saurier kennen. Außerdem schauen wir, was man von Sauriern heute noch findet und erschaffen unsere eigene Fährtenplatte. Die Kosten betragen 9 Euro pro Person. Es ist eine Anmeldung erforderlich unter 06322/941321 (täglich, außer montags).
„Knochen und Skelette“ ist das Thema für Kinder und Jugendliche zwischen 8 und 12 Jahren. Dafür stehen zwei Termine zur Wahl: 25.10. oder 26.10.2023 jeweils von 10 bis 15 Uhr. Das Skelett ist die innere Stützstruktur unseres Körpers. In diesem Ferienprogramm schauen wir uns an, wie Knochen aufgebaut sind und aus welchen Teilen sich ein Skelett zusammensetzt. Dabei schauen wir nicht nur auf den Menschen, sondern zum Beispiel auch auf Mammuts, Frösche oder Maulwürfe. Auch in der Saurierforschung spielen die Knochen von Sauriern eine wesentliche Rolle – und jeder neue Knochenfund kann unser Bild von den Sauriern ganz neu erscheinen lassen. Die Kosten betragen 15 Euro pro Person. Es ist eine Anmeldung erforderlich unter 06322/941321 (täglich, außer montags).
Für alle Termine gilt: bitte Rucksackverpflegung mitbringen!

Salinarium BadDürkheim

Telefon: 06322/935-8650
und 06322/935-8642
Internet: www.salinarium.de
Mail: salinarium@bad-duerkheim.de

Öffnungszeiten

Hallenbad

Montag	09:00 - 18:00 Uhr
Dienstag, Donnerstag, Freitag	09:00 - 22:00 Uhr
Mittwoch	07:00 - 22:00 Uhr
Samstag, Sonntag, Feiertage	09:00 - 21:00 Uhr

Sauna

Montag	geschlossen
Dienstag bis Freitag	10:00 - 22:00 Uhr
Samstag, Sonntag und Feiertage	10:00 - 21:00 Uhr

Eintrittspreise

Hallenbad

Erwachsene	
Einzelkarte	6,90 €
Kurzzeittarif (2 Stunden)	4,95 €
Familienkarte (2+3)	17,50 €
Schwerbehinderte über 80%	3,90 €
Jugendliche	
Einzelkarte	3,90 €
Kurzzeittarif (2 Stunden)	2,90 €

Sauna

Erwachsene	
Einzelkarte	9,90 €
Zusatzbon (von Bad zu Sauna)	2,95 €
Jugendliche	
Einzelkarte	7,50 €
Zusatzbon (von Bad zu Sauna)	3,60 €

Bitte beachten:

Die Besucher-Ampel zeigt weiterhin die aktuelle Auslastung im Bad und in der Sauna an.

SCHLARB-Bibliothek

Museumsgesellschaft Bad Dürkheim e.V.

Die SCHLARB-Bibliothek mit 8.000 Büchern und Medien aus dem 16. bis 21. Jahrhundert ist eine Fachbibliothek für Regionalgeschichte.
Schwerpunkte: Literatur und Dokumente zur Geschichte von Bad Dürkheim und seinen Stadtteilen, Pfalzliteratur, Ortschroniken, Archäologie, Burgen und Klöster, Spezialsammlung Pfälzer Mundart, Auswanderungsgeschichte, historische Zeitungen, Landkarten und Fotographien. Als reine Präsenzbibliothek ist keine Ausleihe möglich, jedoch kann gegen eine geringe Gebühr oder Spende kopiert werden.
Der Besuch der Schlarb-Bibliothek ist nur nach vorheriger Terminvereinbarung per Mail unter schlarbbibliothek-duew@t-online.de oder telefonisch unter 06322-5473 oder 06322-62128 und unter Einhaltung der Corona-Regeln möglich.

Seniorinnen und Senioren

Mehrgenerationenhaus (MGH), Dresdener Str. 2, 67098 Bad Dürkheim, Jutta Schlotthauer, Tel.: 06322 941935, Email: jutta.schlotthauer@bad-duerkheim.de.

Sie können sich an das MGH wenden, wenn Sie
- Kontakt suchen,
- Hilfe benötigen,
- sich engagieren möchten,
- Probleme haben und nicht genau wissen, an wen Sie sich wenden können,
- beim Ausfüllen von Formularen nicht zurechtkommen,
- kleine handwerkliche Unterstützung benötigen.

Seniorenfahrten der Stadt Bad Dürkheim 2023

Donnerstag, 7. Dezember 2023, 11:30 Uhr bis ca. 19:00 Uhr

(2 Busse)

„Weihnachtsmarkt" Frankfurt
Erkundung des Weihnachtsmarkts auf eigene Faust oder auf Wunsch auch in Kleingruppen

Unkostenbeitrag: 22 Euro

Die Fahrten werden mit Reisebussen der Fa. Richter, Erpolzheim, durchgeführt, ehrenamtliche Reisebegleitung durch Heinz Tebrün und weiteren ehrenamtlichen des MGH´s. Das genaue Rahmenprogramm wird im Einzelnen noch abgestimmt und vor den Fahrten im Amtsblatt veröffentlicht.
Die Tickets mit Platzreservierung sind ab sofort in der Stadtverwaltung Bad Dürkheim, Bürgerbüro, Mannheimer Str. 24, erhältlich.
Rückfragen zum Programm gerne an Frau Jutta Schlotthauer im MGH Tel: 9353430

Soziale Einrichtungen

Adipositas Gruppe

Kontakt-Telefon Haus der Diakonie, Tel. 06322 94180

Arbeiterwohlfahrt (AWO)

Wochenprogramm der AWO
Nähere Informationen finden Sie auf unserer Homepage www.awo-duew.de, auf Facebook unter AWO Bad Dürkheim, als Aushang in unserer Begegnungsstätte am Bahnhof, Mannheimer Str. 16, oder von Heike Duttweiler, Tel. 0173/7014314.

Ausstellung Kulturpass

In der AWO Begegnungsstätte besteht nun für Betroffene die Möglichkeit, unter Vorlage der Bedarfsberechtigung (genehmigter Wohngeldantrag, Rentenbescheid o.ä.) sich einen Kulturpass ausstellen zu lassen.
Mittwochs, in der Zeit von 10:00 – 12:00 Uhr.
Ansprechpartner: Uwe Chelius, Tel. 0151/11541101

Kurse PC und Smartphone für Senioren

Sommerpause – im Herbst geht es weiter.

Ansprechpartner: Rainer Fries, Tel. 0176/50940804

Skat-Abend, jeden Dienstag um 18:00 Uhr

Gesellige Skatrunde, auch gerne für Anfänger
Ansprechpartner: Rainer Fries, Tel. 0176/50940804

Mitgliedertreffen des VDK - jeden 1. Dienstag im Monat, 14.00 - 17:00 Uhr

Treffen bei Kaffee und Kuchen zur gemütlichen Unterhaltung und geselligem Beisammensein.
Ansprechpartner: Uwe Chelius, Tel. 0151/11541101

Mittagstisch, jeden Mittwoch von 12.00 bis 14.00 Uhr

Leckere und abwechslungsreiche Mittagessen zu günstigen Preisen.
Wir suchen noch ehrenamtliche Helfer*innen zur Unterstützung unseres Küchenteams für Service und Ausgabe des Essens und würden uns freuen, wenn Sie sich bei unserem Ansprechpartner Uwe Chelius, Tel. 0151/11541101, melden.

Rommé-Abend, jeden Donnerstag um 17:00 Uhr

Für alle Rommé-Liebhaber und solche, die es werden wollen.
Ansprechpartner: Rainer Fries, Tel. 0176/50940804

Gitarrenkurs, jeden Freitag um 18:00 Uhr

Für alle, die die Saiten schon immer mal schwingen lassen wollten.
Ansprechpartnerin: Sonja D'Agata, Tel. 0163/2279931

Alkoholkranke und Angehörige

Freundeskreis Bad Dürkheim
Kontakt-Telefon für Angehörige und Betroffene Haus der Diakonie, Tel. 06322 94180

Al-Anon

Familiengruppen für Angehörige und Freunde von alkoholkranken Menschen
Aufgaben und Ziele: Die Al-Anon Familiengruppen sind eine Gemeinschaft von Verwandten und Freunden von Alkoholikern, die ihre Erfahrungen, Kraft und Hoffnung miteinander teilen, um ihre gemeinsamen Probleme zu lösen. Sie glauben, dass Alkoholismus eine Familienkrankheit ist, und dass eine veränderte Einstellung die Genesung fördern kann.
Treffen:
Jeden Freitag um 19:30 Uhr in Bad Dürkheim im Evangelischen Krankenhaus, Dr.-Kaufmann-Str. 2 (Untergeschoss). Jeden 3. Freitag im Monat Offenes Al-Anon Meeting (für A. A. und alle, die unter einem Alkoholproblem in ihrer Umgebung leiden). Bei Fragen wenden Sie sich bitte an die Tel.Nr. 06326 1452.

Altenheim St. Maria der Altenhilfe e. V. Bad Dürkheim

Weinstr. Süd 18-20, Telefon: (06322) 979780,
Telefax: (06322) 9797888; E-Mail: Info @st-maria-duew.de,
Internet: www.st-maria-duew.de

Anonyme Alkoholiker

Selbsthilfe für Alkoholkranke (und Angehörige)
Telefonischer Kontakt unter 0621/19295

Arbeitsgemeinschaft Eine Welt e. V.

Weltladen Bad Dürkheim, Römerstraße 17
Öffnungszeiten:
montags 14 - 18 Uhr
dienstags, mittwochs, donnerstags, freitags 10-18 Uhr
samstags 10 - 13 Uhr
Tel.: 954183

Ausbildungsbegleitende Hilfen der TWBI

Betreuung und Stützunterricht für Auszubildende, Schlosskirchenpassage 2, Tel.: 06322/9561587, Fax: 06322/9561588 - täglich zwischen 13.00 und 18.00 Uhr oder nach telefonischer Vereinbarung.

Beratungsdienste der Diakonie

Haus der Diakonie
Kirchgasse 14, Bad Dürkheim
Tel.: 06322/9418-0, Fax: 06322/9418-28
Beratungsstelle für Eltern, Kinder und Jugendliche
Beratung und Hilfe bei allen Erziehungsfragen sowie Schul- und Familienproblemen.
Fachstelle Sucht und Prävention
E-mail: fachstellesucht.duew@diakonie-pfalz.de
Selbsthilfegruppen für Drogenabhängige
Selbsthilfegruppe für Alkoholabhängige und Angehörige
Sozial- und Lebensberatungsstelle
Schwangeren- und Schwangerschaftskonfliktberatungsstelle (staatl. anerkannt)
Beratung, Unterstützung und Begleitung in schwierigen Lebenssituationen im Zusammenhang mit einer Schwangerschaft. Beratungsstelle des Müttergenesungswerkes zur Beantragung von Mutter-und-Kind-Kuren, sowie Vermittlung von Erholungsmaßnahmen für Kinder und Jugendliche.

Beratungsstelle für Alleinerziehende und Frauen

Beratung von Frauen und Männern in Trennungs- und Scheidungssituationen, bei Regelungen zum Sorge- und Umgangsrecht, zu Fragen der Existenzsicherung, zu Vereinbarkeit von Beruf und Familie, sowie Begleitung in schwierigen Lebenssituationen und bei psychosozialen Problemen. Unterstützung für Frauen und Mädchen im SGB II Bezug.
Philipp-Fauth-Str. 8, Tel.: 06322/66037
E-Mail: alleinerziehende@bad-duerkheim.de
Homepage:
www.bad-duerkheim.de/beratungsstelle-fuer-alleinerziehende

Beratung für Frauen bei Gewalt in der Beziehung

Frauenhaus Bad Dürkheim 06322/8588
Notruf bei sexualisierter Gewalt 0621/19740

Beratungsstelle für Frauen mit Gewalterfahrungen Lila Villa e. V.

Tel.: 06322-620720
E-Mail: lila-villa@web.de
Beratung von Gewalt betroffener Frauen zu Möglichkeiten des persönlichen Schutzes, zu rechtlichen, finanziellen und gesundheitlichen Fragen sowie Unterstützung bei Beendigung der Gewaltsituation und bei der Aufarbeitung der erlebten Gewalt. Bei Bedarf Beratung auch in polnischer und englischer Sprache möglich. Beraten werden auch helfende Personen aus dem sozialen Umfeld betroffener Frauen sowie Fachkräfte.
Die Beratung kann telefonisch, persönlich und / oder in Form von Onlineberatung erfolgen.

Betreuungsverein der Lebenshilfe

Der Betreuungsverein berät in allen Fragen zu gesetzlicher Betreuung, Vorsorgevollmachten und Patientenverfügungen.
Mannheimer Str. 20 - Eingang über Innenhof (Rückseite!)
Tel./Fax: 06322/989592, Mobil: 0151/20609653
Betreuungsverein-LH-Duew@t-online.de
www.Betreuungsverein-LH-Duew.de
Ansprechpartner: Herr Peter Schädler

Betriebliche Inklusion: Beratung und Vermittlung

Der Fachdienst für Betriebliche Inklusion richtet sich an alle Menschen mit Behinderung, die sich Beratung und Begleitung bei der Suche nach einer passenden Tätigkeit auf dem allgemeinen Arbeitsmarkt wünschen. Zudem unterstützen wir Betriebe, die an einer inklusiven Belegschaft interessiert sind. Termine nach telefonischer Vereinbarung. Weitere Informationen erhalten sie bei:
Carolin Best (T: 06322/938208,
Email: c.best@lebenshilfe-duew.de) und
Lea Lamberty (T: 06322/938207,
Email: L.Lamberty@lebenshilfe-duew.de),
Lebenshilfe Bad Dürkheim, Kaiserslauterer Straße 7, 67098 Bad Dürkheim oder unter https://www.lebenshilfe-duew.de/arbeit/betriebliche-inklusion/

Bewegungstreff – Bewegung trifft Inklusion

Treffen jeden Montag um 11:00 Uhr und jeden Mittwoch um 17:00 Uhr, zum gemeinsam Laufen, ca. 30 Minuten.
Ob alleine, mit Kindern oder Rollator - alle können mitmachen.
Die Teilnahme ist kostenfrei.
Treffpunkt: Wurstmarkt Parkplatz vor dem Merkur Hotel
Eine Anmeldung ist nicht erforderlich.
Kontakt:
Britta Blankenfuland, Tel.: 0179/6645555,
Mail: b.blankenfuland@lsbrlp.de
Evi Weis, Tel. 0171/5810390, Mail: e.weis@silo.lsbrlp.de
Erika Müller-Kupferschmidt, Tel. 015150513753,
Mail: Erika.mueller-kupferschmidt@sportbund-pfalz.de

Caritas-Zentrum Neustadt, Außenstelle Bad Dürkheim

Mannheimer Str. 16, 67098 Bad Dürkheim
Telefon: 06322-910953-0, Fax: 06322-910953-18
Homepage: www.caritas-zentrum-neustadt.de
Sozialberatung für Schuldner
(Schuldner- und Insolvenzberatung)
sowie Allgemeine Sozialberatung
Ansprechpartner Herr Grill und Frau Walz-Oswald
Termine nach Vereinbarung

Christliche Sozialstation Bad Dürkheim / VG Freinsheim gGmbH

Thymianweg 2, 67098 Bad Dürkheim

Ambulante Pflege - Tel: 06322/989019
Pflege zu Hause, Pflegeberatung, Kranken- und Altenpflege, Pflegeberatung / Kurse, Haushaltshilfe Entlastung von Angehörigen uvm.
Hausnotruf - Tel: 0152-22 900 225
Ein Hausnotrufsystem ist ein elektronisches Meldesystem, das mit einer Notrufzentrale verbunden ist, die im Bedarfsfall Hilfe organisieren kann. Es gibt pflegebedürftigen und älteren, alleinlebenden Personen die Möglichkeit, sich in Notlagen bemerkbar zu machen.
Nostalgie Café - Tel: 0152-22 900 209
Melanie Sonderschäfer betreut immer Montag und Dienstag von 14:00 bis 16:00 Uhr Menschen mit Demenz in einem liebevoll eingerichteten Bereich der Nostalgie aufkommen lässt. Bei ihr erfahren Sie alles, was unser Nostalgie Café bereithält, den Ablauf uvm.

Tagespflege - Tel: 0152-22 900 220
Von Montag bis Freitag können Patienten in der Zeit von 8:30 bis 16:30 Uhr vollumfänglich versorgt werden. Unsere Tagespflege ist für ältere Menschen geeignet, die noch zu Hause leben, sich aber nicht mehr selbst versorgen können oder sich Abwechslung zu ihrem Alltag wünschen. Unsere langjährige Mitarbeiterin Franziska Lanninger hat hier die Leitung übernommen. Interessierte können sich bei ihr zu einem kostenfreien Schnuppertag anmelden oder sich über den Tagesablauf informieren.
Ambulanter Hospizdienst - Tel: 06322/989061
Wir beraten und begleiten Menschen mit einer lebensverkürzenden Erkrankung und deren Familien- und Freundeskreis Zuhause, in Pflegeheimen und anderen stationären Einrichtungen.
Trauertreff - Tel: 06322/989061
Trauer braucht Zeit, Erinnerung, Gemeinschaft und Veränderung. Der Trauertreff bietet Raum, Sorgen und Nöte in geschützter Atmosphäre miteinander zu teilen, aber auch in Trauer Leben zu spüren. Hier dürfen Sie sein, wie Sie sich gerade fühlen.
Der Trauertreff findet jeden 2. Samstag im Monat in der Christlichen Sozialstation, Thymianweg 2, statt. Wir bitten um vorherige Anmeldung unter der angegebenen Telefonnummer.

Trauerwanderung

Wer einen nahestehenden Menschen verloren hat, sucht nach Wegen, den Verlust zu verarbeiten. Trauerwege können sehr schwer und lang sein, deshalb laden die Mitarbeiter des Trauertreffs „Lebensraum" der Christl. Sozialstation Trauernde wieder zu einer Wanderung ein. Wir wollen im Herbst mit- einander gehen, Vergänglichkeit und dennoch Leben spüren.
Termin: Samstag, 21.10.2023, 11.00 h in Bad Dürkheim (Teilnehmerzahl begrenzt)
TrauerbegleiterInnen: Irmgard Banspach, Christa Hoffmann, Ute Krämer-Frietsch, Erhard Reinholz
Wegstrecke: ca. 8-10 km mit Pausen/Verweilzeiten
Mitbringen: Bei Bedarf Essen und Trinken, festes Schuhwerk
Ausklang bei Kaffee/Kuchen + Brezeln
im Trauertreff „Lebensraum", Thymianweg 2, Bad Dürkheim
Wir bitten um Anmeldung für unser kostenfreies Angebot und stehen Ihnen gerne für Rückfragen zur Verfügung unter Tel. 06353/2899 oder 06322/791727

Deutsche Multiple Sklerose Gesellschaft (DMSG)

Möglichkeiten zur Kontaktaufnahme Betroffener und deren Angehörigen bestehen unter der Rufnummer 06236/398068, Soz.-Päd. W. Oberfrank-Paul

Deutsches Rotes Kreuz Kreisverband Bad Dürkheim

Hausnotruf
Sie sind alleine oder erkrankt, möchten aber zu Hause wohnen bleiben und im Notfall Hilfe erhalten. Unser Hausnotruf ist rund um die Uhr für Sie da.
Ihr Ansprechpartner: Heiko Weinberg
Menüservice
Bei uns können Sie täglich à la carte essen. Wählen Sie aus einer Vielzahl von Menüs was Ihnen schmeckt. Auch spezielle Kost, z.B. für Diabetiker, erhalten Sie bei uns.
Ihre Ansprechpartnerin: Doris Schrah
Haushaltsnahe Dienstleistungen
Sie brauchen Hilfe oder Betreuung im Haushalt oder beim Einkauf, wir helfen gerne.
Ihre Ansprechpartnerin: Dörte v. Haxthausen
Tel.: 06322-94460; Mail: info@kv-duew.drk.de

Drogen-Info-Telefon des Pfalzklinikums für Psychiatrie und Neurologie

Legale Drogen (Alkohol, Medikamente usw.), 06349 900 2555
Illegale Drogen (Haschisch, Heroin usw.), 06349 900 2525
Mo., Mi., Fr., 14.30 Uhr bis 16.00 Uhr oder über Anrufbeantworter

Ess-Störungen, Hotline des Pfalzinstituts - Klinik für Kinder- und Jugendpsychiatrie, Psychosomatik und Psychotherapie

Beratungstelefon des Pfalzinstituts für Kinder- und Jugendpsychiatrie, Klingenmünster, für Kinder und Jugendliche mit Essstörungen sowie deren Angehörige und Fachleute.
Tel.: 06349 900 3333
Mo bis Do 15 bis 16 Uhr oder über Anrufbeantworter

Evangelisch-Katholische Telefonseelsorge Pfalz

Telefonseelsorge gebührenfrei und datengeschützt rund um die Uhr erreichbar.
Tel.: 0800 1110111 und 0800 1110222

Evangelische Jugendzentrale Bad Dürkheim

Beratung, Begleitung und Durchführung von Kinder- und Jugendarbeit, Motivation und Training von Teamern, Freizeiten, Seminare, Projekte mit Jugendlichen und Kindern, Projekte und Kurse für die Konfirmandenarbeit, Vernetzung mit Gemeinden, Einrichtungen und Initiativen.
Jugendreferent Klaus-Dieter Fritz und Jugendreferentin Jasmin Eckes
Termine nach Vereinbarung. Tel.: 06322 64405, Fax: 06322 987691, Kirchgasse 9, 67098 Bad Dürkheim,
jugendzentrale.bad.duerkheim@evkirchepfalz.de
Infos auch unter www.juz-duewgruen.de

Evangelischer Krankenpflegeverein Bad Dürkheim e. V.

(Förderverein der Christlichen Sozialstation Bad Dürkheim - VG Freinsheim e.V.)
Tel.: 06322-2619
E-Mail: Krankenpflegeverein-duew@gmx.de
Ansprechpartner: Dr. Frank Biebinger, Vorsitzender.
Der Ev. Krankenpflegeverein ist die Verbindung zur Christlichen Sozialstation Bad Dürkheim/VG Freinsheim e.V. für Betreuung im Krankheits- und Pflegefall oder Familienpflege.

Fachdienst für Hörgeschädigte

Der Integrationsfachdienst bietet hörgeschädigten Menschen Beratung, Hilfe und Unterstützung bei Problemen im Zusammenhang mit einer beruflichen Tätigkeit oder Ausbildung wie auch bei der Arbeitssuche.
Sprechstunde: nach Vereinbarung
Kontakt: Fachdienst für Hörgeschädigte, Europaring 18, 67227 Frankenthal, Tel.: 06233/8892-0, Fax: 06233/8892-20, E-Mail: info@ifd-hoergeschaedigte.de

Gemeindepädagogischer Dienst im Prot. Dekanat Bad Dürkheim-Grünstadt

Haus der Kirche, Kirchgasse 9, 67098 Bad Dürkheim
Referat für Familienarbeit
Elternseminare und Veranstaltungen für Familien sowie Freizeiten, Vater-Kind Angebote und Angebote für Alleinerziehende.
Stephan Krämer, E-Mail: stephan.kraemer@evkirchepfalz.de
Tel.: 06322-9495879
Peter Fischer, E-Mail: peter.fischer@evkirchepfalz.de
Tel.: 06322-6004983
Referat für Erwachsenenbildung und Seniorenarbeit
Angebote in den Bereichen der Erwachsenenbildung und Seniorenarbeit, verschiedene Projekte (z.B. „Generation +") Sebastian Eisenblätter, Tel.: 06322-987692
E-Mail: sebastian.eisenblaetter@evkirchepfalz.de
sowie Peter Fischer, Kontakt siehe oben

Fachkraft Gemeindeschwester plus

Die Fachkraft Gemeindeschwester plus ist Ansprechpartnerin für ältere Menschen, die noch keine Pflege brauchen (kein Pflegegrad). Sie bietet Beratung und Unterstützung an, um Seniorinnen und Senioren die Möglichkeit zu geben, so lange wie möglich in ihrem gewohnten Umfeld ein selbständiges und

selbstbestimmtes Leben führen zu können. Es geht aber auch vor allem ums Zuhören, Nachfragen, Hingucken und Zeit haben für Ihre Sorgen und Nöte.
Die Beratung ist kostenfrei und kann gerne in Ihrer Häuslichkeit erfolgen.
Gemeindeschwester plus Vera Götz,
Büro Bad Dürkheim: Thymianweg 2,
Telefon: 06322/961- 9125
Mobil: 0151/189 76 130 (Mo, Mi- Fr)
Mail: Vera.Goetz@kreis-bad-duerkheim.de

Sich Probleme von der Seele schreiben

Internetseelsorge.de ist ein kostenloses Beratungsangebot für Jugendliche und Erwachsene in schwierigen Lebenslagen. Rund um die Uhr können sich Menschen völlig anonym und datengeschützt per E-Mail mit ihren Problemen melden: Sei es in der Schule, am Arbeitsplatz oder bei Konflikten in der Familie. Sei es in Krisensituationen wie Krankheit oder Trauer, bei Einsamkeit, Ängsten, Sinn- und Glaubensfragen. Es gibt kein Thema, dass bei der Online-Beratung nicht per E-Mail mitgeteilt werden könnte. Qualifizierte InternetseelsorgerInnen aus acht Bistümern versuchen, bestmöglich und zeitnah per Antwort-Mail zu unterstützen und mit den Ratsuchenden einen Weg aus der Krise zu finden - unabhängig jeglicher Religionszugehörigkeit, Weltanschauung oder Nationalität. Kontakt und weitere Infos: www.internetseelsorge.de

Kinderschutzbund Neustadt - Bad Dürkheim e. V.

Geschäftsstelle: 06321/80055
Mo - Do von 09.00 - 11.00 Uhr
Kinder- und Jugendtelefon: 116111
Mo - Fr von 14.00 - 20.00 Uhr
Der Anruf ist kostenfrei.

Krebsgesellschaft Rheinland-Pfalz e. V.

Kostenfreie Beratung für an Krebs erkrankte Menschen und ihre Angehörigen in der Region Bad Dürkheim

Die Krebsgesellschaft Rheinland-Pfalz e.V. - mit ihren psychoonkologisch geschulten Fachkräften - berät und begleitet an Krebs erkrankte Menschen und ihre Angehörigen kostenfrei und vertraulich bei allen Sorgen und Nöten rund um die Krebserkrankung:

- Hilfe und Unterstützung
  - bei der Verarbeitung von Ängsten und Belastungen
  - bei Unsicherheiten im Umgang mit Kindern
- Information, Rat und Hilfe
  - bei Fragen zu Schwerbehinderung, Rehabilitation und Pflege
  - bei finanziellen Sorgen
  - bei Unsicherheiten zur beruflichen Zukunft
- Vermittlung von Unterstützungsmöglichkeiten anderer Einrichtungen der Region
- Hilfestellung beim Recherchieren seriöser Angebote und Leistungen im Internet
- und Vieles mehr

Die Sprechstunde für die Region Bad Dürkheim findet im Mehrgenerationenhaus, Dresdner Str. 2, statt.
Zur Terminvereinbarung ist eine vorherige Kontaktaufnahme erforderlich, entweder unter der Rufnummer 0621 578572 oder per Mail an ludwigshafen@krebsgesellschaft-rlp.de.
Neben persönlichen Gesprächen vor Ort bietet die Krebsgesellschaft Rh.-Pf. auch Beratungen per Video oder per Telefon an, auf Wunsch auch anonym.
Weitere Informationen unter www.krebsgesellschaft-rlp.de.

Krempelstube und Kleiderstube der Prot. Kirchengemeinde

Unsere **Krempelstube** hat zur Zeit wie folgt geöffnet:
Freitag & Samstag: 10:00 Uhr bis 13:00 Uhr
Annahme: Dienstags 09:00 Uhr bis 11:00 Uhr
Bücher können nur noch nach Rücksprache angenommen werden.
Bitte wenden Sie sich hierfür an das Gemeindebüro der Prot. Kirchengemeinde Bad Dürkheim. (Mo-Fr. 9:00 bis 12:00 Uhr - Tel. 06322/5051)

Unsere Kleiderstube hat zur Zeit wie folgt geöffnet:

Mittwoch, Donnerstag & Samstag: 10:00 Uhr bis 13:00 Uhr
Freitag: 10:00 Uhr bis 16:00 Uhr
Kleiderannahme: Montags 10:00 Uhr bis 12:00 Uhr

Krisentelefon für seelische Probleme

Erreichbar von montags bis freitags, jeweils von 17 bis 23 Uhr sowie an Samstagen, Sonntagen und Feiertagen jeweils von 8 Uhr bis 23 Uhr. Das Krisentelefon hat die Rufnummer 0800-2203300. Der Anruf ist für den Betroffenen kostenfrei.

Leben ohne Dich e. V. - Selbsthilfegruppe für verwaiste Eltern

Die Selbsthilfegruppe für verwaiste Eltern trifft sich am 2. Mittwoch im Monat um 18.30 Uhr in Bad Dürkheim, Seebacher Haus, Dorfplatz 5.
Vor der ersten Teilnahme bitten wir um Kontaktaufnahme: Tel.: 06356 962420, shg-bad-duerkheim@lebenohnedich.de, Konny Wingerter (betroffene Mutter)

Lebenshilfe Bad Dürkheim e. V.

Einrichtungen, Dienste und Beratung für Menschen mit Behinderung und Angehörige
Sägmühle 13, 67098 Bad Dürkheim, Tel.: 06322/9380
www.lebenshilfe-duew.de
Frühförderstelle: Beratung der Eltern, ganzheitliche Förderung des Kindes bereits ab Säuglingsalter 06322-948045 Gemeinschaftskindergarten Leistadt integrative Kindertagesstätte 06322/948046
Siegmund-Crämer-Schule staatlich anerkannte Schule mit dem Förderschwerpunkt „ganzheitliche Entwicklung" 06322/938290
Dürkheimer Werkstätten: Werkstatt für behinderte Menschen 06322/938166
Tagesförderstätte Teilhabe am Leben in der Gemeinschaft, individuelle Förderung für Menschen mit schweren Behinderungen 06322/938177
Wohnen in verschiedenen Wohnformen, je nach individuellem Unterstützungsbedarf 06322/938275
Offene Hilfen individuelle Assistenz, Freizeitangebote 06322/938-220,-221

Maternus Seniorencentrum An den Salinen

Wellsring 45, Bad Dürkheim, Tel.: 06322/795-0
Telefax: 06322/795-100
www.maternus.de, www.wirpflegen.de
Angebote:

- **Vollstationäre Pflege und Kurzzeitpflege**
- **Teilnahme an Angeboten für die körperliche und geistige Fitness (bitte tel. Auskunft)**

Median-Kliniken

Beratungshotline für Menschen mit seelischen Problemen in der Corona-Pandemie

Telefon: 01805-212099 – montags bis freitags 8 bis 17 Uhr außer an bundeseinheitlichen Feiertagen

OMEGA Freundes- und Förderkreis e. V.

Der Freundes- und Förderkreis OMEGA unterstützt die Arbeit der Palliativstation OMEGA am Evangelischen Krankenhaus Bad Dürkheim und des neuen Hospizes.
Informationen erhalten Sie über die Postanschrift:
OMEGA Freundes- und Förderkreis e. V., Dr.-Kaufmann-Straße 2, 67098 Bad Dürkheim, Tel.: 0 63 22/607-245
Email: kontakt@omega-foerderkreis.de
Internet: http://www.omega-foerderkreis.de

Patiententelefon der rheinland-pfälzischen Zahnärzte

Mo bis Do jeweils 10.00 bis 12.00 Uhr und 14.00 bis 15.30 Uhr
Telefon 06131 / 8927-29040 oder
patienteninformationsstelle@kzvrlp.de

Pflegestützpunkt

Der Pflegestützpunkt im Thymianweg 2 berät unabhängig, vertraulich und kostenfrei zu allen Fragen, mit denen sich Betroffene oder ihre Angehörigen bei plötzlicher oder sich anbahnender Pflegebedürftigkeit auseinandersetzen müssen.
Ansprechpartner: Martin Franke, Tel.: 06322 / 98 77 394,
Heike Hambsch, Tel.: 06322 / 9885017

SKFM Betreuungsverein für den Landkreis Bad Dürkheim e. V.

Der Betreuungsverein berät alle Bürgerinnen und Bürger zu den Themen rechtliche Betreuung, Vorsorgevollmachten, Patientenverfügung und Betreuungsverfügung.
Ansprechpartnerinnen:
Nicole Gruber, Telefon 06322/9584294,
E-Mail: nicole.gruber@skfm.de und
Anna Maria Unz, Telefon 06322/988447,
E-Mail: anna-maria.unz@skfm.de
Beratungen und Veranstaltungen finden angepasst an die Coronabedingungen entweder telefonisch, online oder mit persönlichem Kontakt statt.

Sorgentelefon der Landwirtschaftlichen Familienberatung der Kirchen

Rat und Hilfe bei der Bewältigung von betrieblichen, finanziellen und familiären Schwierigkeiten.
Tel.: 06321/576808, Di von 09.00 - 17.00 Uhr, Mi u. Do von 09.00 - 12.00 Uhr.

Soziales Kaufhaus Bad Dürkheim

Kontakt: Sascha Thomas, Mobil: 0176 2898 2928,
E-Mail: sascha.thomas@fairtex.org

Sozialpsychiatrischer Dienst im Gesundheitsamt Neustadt

Sprechstunden vormittags 08.00 bis 12.00 Uhr und nach telefonischer Vereinbarung, Tel.: 06322/961-7201.

Sozialverband VdK Ortsverband Bad Dürkheim

Mitgliedertreffen jeden 1. Dienstag im Monat um 14.00 Uhr bis 17.00 Uhr. Termin und Ort werden im Amtsblatt bekanntgegeben. Teilnahme ist nur möglich unter Beachtung der aktuellen Coronaregeln!! Beratung der Mitglieder findet in der Kreisgeschäftsstelle Neustadt statt. Terminvereinbarung unter Tel.: 06321 399810 ist unbedingt erforderlich.

Spezialisierte ambulante Palliativversorgung (SAPV)

der Diakonissen Speyer – Palliativnetz Süd- und Vorderpfalz

Die SAPV richtet sich an Menschen, die an schweren Symptomen einer unheilbaren, lebenszeitverkürzenden und weit fortgeschrittenen Erkrankung leiden. Sie ist eine Leistung der gesetzlichen Krankenversicherung und für Betroffene kostenlos. Die ambulante Versorgung erfolgt in der häuslichen Umgebung durch erfahrene Palliativmediziner und Palliative-Care-Pflegefachkräfte.
Kontakt:
SAPV-Stützpunkt Bad Dürkheim, Wellsring 43a
Telefon 06322 607-197, sapv-duew@diakonissen.de

Tafel Bad Dürkheim e. V.

Bei uns erhalten Bedürftige mit entsprechendem Nachweis (Sozialhilfeempfänger, Kleinrentner, Arbeitslose Alleinerziehende) kostenlose Lebensmittel. Um eine Spende von 3 Euro pro erwachsener Person wird gebeten.
Im Moment sind wir an Grenzen angekommen und können aufgrund der weniger zur Verfügung gestellten Lebensmittel keine neuen Kunden mehr aufnehmen. Wir bitten um Verständnis.
Wir freuen uns über Spenden von Grundnahrungsmitteln (Mehl, Zucker, Nudel, Dosen, verpackte Lebensmittel innerhalb des MHD).
Jeweils Dienstag von 14:30 bis 16:00 Uhr und Freitag von 9:30 Uhr bis 11:00 Uhr werden Lebensmittel ausgegeben.
Außerdem bitten wir, trotz entspannter Corona-Situation einen Abstand von 1,5 m zu halten.
Bitte unbedingt eigene Taschen und Tüten mitbringen!
Für weitere Infos steht der Vorsitzende der Tafel, Werner Grill, gerne telefonisch zur Verfügung: Tel.: 06329-989116.

Tagesstätte mit Kontaktstellenfunktion für psychisch behinderte Menschen im Kreis Bad Dürkheim

Albsheimer Weg 1, 67269 Grünstadt
Tel. 06359 9618887
info@tagesstaette-gruenstadt.de
www.tagesstaette-gruenstadt.de
Ansprechpartner: Angelika Schleidt
Öffnungszeiten:
Montag, Mittwoch, Donnerstag 08.30 - 16.00 Uhr Dienstag, Freitag 08.30 - 15.00 Uhr
Die Tagesstätte befindet sich 2 Minuten fußläufig vom Bahnhof entfernt und ist mit öffentlichen Verkehrsmitteln sehr gut zu erreichen. Das Angebot richtet sich an Menschen mit psychischer Behinderung, die Möglichkeiten zur Tages- und Freizeitgestaltung suchen, die sich mit anderen psychisch erkrankten Menschen austauschen möchten und die Unterstützung bei der Suche nach geeigneten Hilfen wünschen. Zum Angebot zählen Gespräche, Spaziergänge, Ausflüge, kreative Angebote mit unterschiedlichen Materialien, Kicker, Darts, Kochen, Backen, gemeinsame Mahlzeiten uvm. Im Rahmen der Kontaktstelle ist eine unverbindliche Teilnahme an diversen Programmpunkten möglich. Gerne können Sie auch einfach vorbeikommen.

Verein für Familienförderung in Bad Dürkheim e.V.

Der Verein für Familienförderung in Bad Dürkheim e.V. ist gemeinnützig.
Er unterstützt und begleitet ehrenamtliches Engagement mit dem Ziel der Förderung aller Familien und ihrer Kinder, insbesondere sozial- und bildungsbenachteiligter in Bad Dürkheim. Unsere ehrenamtlichen Helferinnen und Helfer sind in Bad Dürkheim in vielfältigen Projekten engagiert. Von der musikalischen Früherziehung in den Kitas bis hin zu den Lernpaten in den Grundschulen unterstützen sie Kinder und Jugendliche in ihrer Entwicklung und fördern das Miteinander der Generationen.
Ansprechparter: Olaf Tali (Geschäftsführer), Tel.: 7910257
E-Mail: familienfoerderung@bad-duerkheim.de
Internet: https://www.famfoe-duew.de/

Mach mich nicht an!
Selbstbehauptungskurs für Mädchen von 9 - 12 Jahren

Kennst Du das?
..... dass Kinder dir auf dem Schulweg / in der Schule wehtun?
..... dass du gehänselt oder beleidigt wirst?
In diesem Kurs kannst dugemeinsam mit anderen Mädchen deine Stärken entdecken und ausprobieren. Tipps, Tricks und Techniken lernen, spielen, brüllen und kämpfen wie eine Tigerin.
Wann: Mittwoch, 18.10.2023, 10:00 - 17:00 Uhr
Wo: Mehrgenerationenhaus DÜW
Wie viel: Materialkosten 5 Euro
Anmeldung auf der Homepage des Vereins für Familienförderung
https://www.famfoe-duew.de/
Verein für Familienförderung e.V., Dresdener Str. 2,
67098 Bad Dürkheim
E-Mail: familienfoerderung@bad-duerkheim.de,
Telefon: 06322 7910257

Weißer Ring e. V. - Opferhilfe -

Außenstelle Weinstrasse, Tel.: 0151/55164651
E-Mail: weinstrasse@mail.weisser-ring.de
Bundesweites Opfertelefon: 116006

WohnWege - Zukunftsorientiertes Leben in Gemeinschaft Bad Dürkheim e.V.

Der Verein informiert seit 2007 über neue Wohnformen wie Gemeinschaftliches Wohnen, Wohnen im Alter und für alle Generationen in Bad Dürkheim.
Kontakt: Tel. 958308, r.zienczyk@wohnwege.de,
www.wohnwege.de

Soziale Stadt

Modellprojekt / Quartiersmanagement

Mehr Generationen Haus
Miteinander – Füreinander
die - TRIFT - sich

Mehrgenerationenhaus / Haus der Familien
Dresdener Str. 2 / Eingang Kanalstraße
Jutta Schlotthauer, Dipl. Sozialpädagogin (BA), Gerontologin (FH)
Tel: 9417935 , 935-3430, Fax: 7910275
E-Mail: jutta.schlotthauer@bad-duerkheim.de
Tel: 958984 (Cafeteria)
www.bad-duerkheim.de/mehrgenerationenhaus

Öffnungszeiten:

Cafeteria / „Offenes Wohnzimmer"
Mo-Fr 9.00-11.00 Uhr und 14.00-16.30 Uhr
Mittagessen zwischen 11.00-14.00 Uhr für den Kindergarten und für angemeldete Schüler und Gäste. (Anmeldungen bis 10.00 Uhr möglich)

Aktuelle Veranstaltungen

Filmfestival der Generationen

Dienstag, den 07.11.2023, 18.30 Uhr/ Einlass 18.00 Uhr:

Supernova

Mehrgenerationenhaus MGH, Dresdener Str. 2, Tel. 06322/935-3430
Mit kleinen Snacks und Getränkeangebot

Programm in der Cafeteria

Montag, 15.00-16.30 Uhr
Café Trift
Offene Kaffeestunde mit wechselndem Programm: singen, spielen, erzählen, Mundartgedichte, usw.
Dienstag, 15.00-16.30 Uhr
Reparatur-Nähcafé, Handarbeitstreff
Anmeldung Reparaturcafé, Ingolf Betz, Tel.: 0151 61454417
Anmeldung Nähcafé, Sigrid Schipplick, Mail: sig.schipplick@yahoo.de
Mittwoch, 17.00-18.30 Uhr
Offener Gesprächskreis mit Ukrainetreff und Flüchtlingshilfen
Donnerstag, 15.00-16.30 Uhr
Waffeltag mit PC- und Handysprechstunde
Anmeldungen bei Martina Kau, Mail: Digibo.MGHDuerkheim@web.de
Freitag, 15.00-16.30 Uhr
Schach- und Kartenspieltreff
Für unsere Canasterrunde suchen wir noch Mitspielerinnen oder Mitspieler. Wenn Sie interessiert sind und Lust haben, kommen Sie doch einfach mal vorbei.
Weitere Infos erhalten Sie telefonisch bei unseren Ansprechpartnern und auf unserer homepage: https://www.bad-duerkheim.de/lokales-soziales/partner-vereine/mehrgenerationenhaus/

Mehrgenerationenhaus Sonnenblume - Ansprechpartner

Koordination MGH/Anlaufstelle Seniorenarbeit/Ehrenamtsbörse mit Nachbarschaftshilfe DÜW/Infos über alle Angebote
Jutta Schlotthauer, Tel. 9417935 und 935-3430
Mail: mgh@bad-duerkheim.de
Cafeteria MGH
Hauswirtschaftsteam,Tel. 958984
Büroorganisation Melanie Mahrenoltz, Tel.: 958983,
Mail: mgh.bad.duerkheim@evkirchepfalz.de
Ev. Kindertagesstätte im MGH
Max Stapf, Tel. 8677, Mail: kiga.bad.duerkheim@evkirchepfalz.de
Quartiersmanagement Trift, Gemeinwesenarbeit, Verein für Familienförderung, Krisenteam/Ukrainehilfen
Olaf Tali, Tel. 7910257 und 935-3440
Mai: olaf.tali@bad-duerkheim.de
Patenprojekte/Ausbildungs-Jugendmentoren, Ukrainetreff und Flüchtlingshilfen
Kirsten Hinze, Tel. 0174 2116102
Deutschsprachkurse im MGH
Information und Anmeldung bei Stephan Krämer 06322/ 9495879 oder Kerstin George 935-3440
Krisenteam im MGH
Hotline: Tel. 935-3477 oder gemeinsam@bad-duerkheim.de
Die Mitarbeiter im MGH-Krisenteam beraten telefonisch oder persönlich im MGH und organisieren Notfallhilfen, Projekte und individuelle Unterstützung in Kooperation mit der Stadtverwaltung und anderen Netzwerkpartnern.

"Dampfnudel-Tag" im MGH

Am **Freitag, dem 27.10.2023** gibt es zwischen 12.00/13.00 Uhr Dampfnudeln mit hausgemachter Kartoffelsuppe und Vanille-/ Weinsoße zum Preis von 6,50 Euro / Dampfnudel 2,00 Euro. Hierzu wird um Anmeldung unter Tel.: 958984, gebeten.

Stadt**bücherei**

Römerstr. 20/22
Tel.: 06322/935-4400 (Verlängerungen, Vormerkungen, Anfragen)
Tel.: 06322/935-4450 (Verbuchung)
stadtbuecherei@bad-duerkheim.de oder
stadtbuecherei.verwaltung@bad-duerkheim.de
www.stadtbuecherei-bad-duerkheim.de

Öffnungszeiten:
Mo., Di., Do., Fr. jeweils 14 - 18 Uhr
Mi., 10 - 12 Uhr und 14 - 18 Uhr
Samstag, 10 - 12 Uhr
Bücher für jedes Lebensalter, vom Klassiker bis zum Bestseller, Sachbücher zur Aus- und Weiterbildung, für Hobby und Freizeit, Ratgeberliteratur und Reiseführer.
Lesen macht Spaß! Besonders mit unserem an jede kindliche Entwicklungsstufe angepassten Literaturangebot: Bilderbücher, unterhaltende Kinder- und Jugendliteratur, preisgekrönte Bücher, Kinder- und Jugendsachbücher, Schülerliteratur und Lernhilfen, unsere Bücher fördern Fantasie, Lesefähigkeit und Sprachvermögen, vermitteln Wissen und Information.
Familien- und Gesellschaftsspiele, Hörbücher, Musik-CDs und Filme, Tages-, Wochenzeitungen und Zeitschriften

Leseförderung

Antolin

Quizfragen zum gelesenen Buch für Schüler die keinen Antolinzugang über die Schule haben. So macht Lesen Spaß und das sinnerfassende Lesen wird gefördert.
Vorlesestunden für Kitakinder und Grundschulkinder, Lesesommer, Vorlesesommer und Ferienprogramm

Die Metropol-Card

Ausleihe in 44 Bibliotheken mit einem Ausweis für alle Erwachsenen.
Schnupper-Bibliotheksausweis für BUGA23-Dauerkarten- oder Metropol-Card-Gutschein-Besitzer und Besitzerinnen
Bei Vorlage einer BUGA23-Dauerkarte oder des Gutscheins (gedruckt oder digital) bis zum 31.10.2023 gibt es eine 3 Monate gültige Metropol-Card gratis.

Literatur und Begegnung

Der Literaturgesprächskreis

Lesen Sie gerne, doch es fehlt Ihnen das Gespräch über das Buch? Der Literaturgesprächskreis bietet Gelegenheit zum Austausch von Leseerfahrungen und Gedanken, zur Diskussion und Auseinandersetzung mit dem Gelesenen. Literarische Vorkenntnisse sind nicht erforderlich.
Stadtbücherei 1. OG, 20.00 Uhr, Teilnahmegebühr 4 Euro
Nächster Termin: 17.10.2023: Judith Hermann: Daheim

Das Literaturcafé

Einmal im Monat sind Sie herzlich eingeladen, Erzählungen und andere literarische Texte kennen zu lernen und anschließend gemeinsam darüber zu diskutieren, Eindrücke und Gedanken auszutauschen, Kritik zu äußern oder eigene Ideen einzubringen. Literarische Vorkenntnisse sind nicht erforderlich. Kommen Sie bei einer Tasse Kaffee mit uns ins Gespräch!

Stadtbücherei 1. OG, 20.00 Uhr, Teilnahmegebühr 4 Euro
Nächster Termin: 19.10.2023

Digitale Angebote

Onleihe. metropolbib.de

Die e-Ausleihe Rhein-Neckar
E-Books, e-Papers, e-Magazines und e-Audios
Belletristik und Unterhaltung, Kinder- und Jugendliteratur, Ratgeber, Reiseführer und vieles mehr

Die Metropol-Mediensuche

EINE Recherche in VIELEN Bibliothekskatalogen. Stöbern Sie durch das große und vielfältige Medienangebot aller Metropol-Card-Bibliotheken in einem einzigen Katalog!
Alles auf einen Blick. Rund 2 Millionen Bücher, Zeitschriften, Filme, CDs und weitere Medienarten warten darauf, von Ihnen entdeckt zu werden.

Pressreader

7500 internationale Zeitungen, Zeitschriften und Magazine. Aus 130 Ländern in über 60 Sprachen.

Munzinger Datenbanken Personen und Länder

Wichtiges und Wissenswertes, Aktuelles und Hintergrundinformationen

Brockhaus – Enzyklopädie und Jugendlexikon

Verlässliche Informationen, von Fachredakteuren und Fachautoren Bearbeitet.

Computerarbeitsplätze

An unseren Computerarbeitsplätzen können Sie Bewerbungen oder Briefe schreiben oder im Internet surfen.

E-Book-Reader

Digitales Lesen ganz einfach ausprobieren! E-Book-Reader zum Ausleihen.

Zugang ganz einfach mit dem Büchereiausweis!

Boardstories mit Onilo
Neu in der Stadtbücherei

onilo.de
Animierte Kinderbücher zum Lesen, Hören und Verstehen

Boardstories
Die Weiterentwicklung von Büchern und E-Books erwecken Geschichten zum Leben.
Ein Angebot, welches durch die Kombination von Texten, Vertonung und animierten Bildern für Spaß an Büchern sorgt und zum Lernen motiviert.
Die Brücke zwischen bewährten Bilderbüchern und digitalen Medien.

Alle 14 Tage neu
Neue Bücher und Verleihcodes in Ihrer Stadtbücherei!
Natürlich kostenlos!
Einfach mal ausprobieren!

Kontakt:
Tel.: 06322/935 4400
www.bad-duerkheim.de/stadtbuecherei
Römerstraße 20, 67098 Bad Dürkheim

Weitere Informationen:

Stadtbücherei Bad Dürkheim

Stadt**museum**

Römerstraße 20/22, Tel: 935-4300
E-Mail: stadtmuseum@bad-duerkheim.de
Internet: www.bad-duerkheim.de/stadtmuseum

Öffnungszeiten:
Dienstags bis sonntags jeweils von 14 bis 17 Uhr

Tourist-Information

Kurbrunnenstraße 21c
Tel. 935-4500, E-Mail: info@bad-duerkheim.de
www.bad-duerkheim.com

Öffnungszeiten:
Montag bis Freitag von 09:30 Uhr bis 18:00 Uhr
Samstag und Sonntag und Feiertag von 09:30 Uhr bis 14:30 Uhr (außer Januar)

Öffnungszeiten Gradierbau:

Der Gradierbau ist täglich von 10 bis 20 Uhr geöffnet.
Letzter Einlass ist 30 Minuten vor Schließung.
Die Öffnungszeiten können sich witterungsbedingt kurzfristig ändern.
Die Tourist Information Bad Dürkheim bleibt am 16. und 23. Oktober 2023 aus betrieblichen Gründen geschlossen.
An den anderen Tagen öffnet der Counter zu den gewohnten Öffnungszeiten.

Veranstaltungen

Mittwoch, 25.10.2023 bis Samstag, 25.11.2023
Leben heißt Kunst heißt Hoffnung
Installation/Zeichnung/Malerei/Plakatkunst
Weitere Informationen unter www.wennallesanders.de
Galerie Alte Turnhalle, Dr.-Kaufmann-Str. 4
Veranstalter: Lebenshilfe Bad Dürkheim e. V., Sägmühle 13, Tel.: 06322 9380

Bis 28.10.2023
Themen-Ausstellung „Wilde Kreaturen" in der „art gallery am Stadtplatz"
Die individuelle Beziehung zu Tieren prägt den Alltag fast aller Menschen und rührt an nichts Geringerem als dem menschlichen Welt- und Eigenverständnis. Einmal heiter, dann skurril oder bedrohlich; einfach sehenswert!
Öffnungszeiten der Galerie:
Donnerstag - Freitag 14:00 - 18:30 Uhr
Samstag 10:00 - 16:00 Uhr und nach Vereinbarung unter Tel.: 06322 6054618

Bis Donnerstag, 30.11.2023
„Gurs 1940" – Ausstellung im Stadtmuseum
Besuchen Sie die Wanderausstellung „Gurs 1940".
Die Deportation von mehr als 6.500 Jüdinnen und Juden aus Baden, der Pfalz und dem Saarland ist Thema der Wanderausstellung. Bei den Verschleppungen am 22. und 23. Oktober 1940 handelt es sich um eine der ersten systematischen Deportationen durch die Nationalsozialisten. Das Ziel der Züge, die in zahlreichen Städten gestartet waren, war das Lager Gurs, das am Fuße der Pyrenäen in Südwestfrankreich 1939 für Flüchtlinge aus Spanien errichtet worden war. Viele der Deportierten starben dort oder in anderen Lagern Südfrankreichs. Die in Gurs Internierten wurden ab dem Sommer 1942 nach Auschwitz-Birkenau und Sobibor verschleppt und ermordet. Nur wenige Menschen überlebten.
Ort: Haus Catoir, Römerstr. 20
Öffnungszeiten: Dienstags bis sonntags jeweils von 14 bis 17 Uhr
Kontakt: stadtmuseum@bad-duerkheim.de

Donnerstag, 12.10.2023
Neuer Wein an der Römerkelter
11:00 Uhr
Ort: Römerkelter Ungstein

Donnerstag, 12.10.2023
Energieberatung
14:00 - 18:30 Uhr
Die Beratung ist kostenfrei. Sie findet telefonisch und in der Kreisverwaltung Bad Dürkheim persönlich statt. Einen Termin können Sie unter der Telefonnummer 06322 961-5013 vereinbaren. Über das Energietelefon Rheinland-Pfalz 0800 6075600 (kostenfrei) oder unter energie@vz-rlp.de erhalten Sie weitere Informationen zur Energieberatung der Verbraucherzentrale Rheinland-Pfalz.

Donnerstag, 12.10.2023
Jahreskonzert der WHG - BIG - BAND
19:30 Uhr

Unter der Leitung von Matthias Denhoff findet wieder das traditionelle Jahreskonzert der aus knapp 30 Mitgliedern bestehenden Big-Band des Werner-Heisenberg-Gymnasiums statt.
Das Programm umfasst zahlreiche Musikstile, beginnend mit der Ära des Swing (Cool, Take Five) sowie des Latin (This Masquerade) und Latin Rock (Fantasy). Der stilistische Bogen wird weitergespannt vom Shuffle (Everybody Needs Somebody, Virtual Insanity) über Soul (Runaway Baby) und Funk (Reptile, Sign Me Up) bis zu Klassikern der Rock- und Pop-Musik (Say Say Say, Don´t Stop Me Now, Careless Whisper) und des Beatboxing (Be-Be-Mine-Or-Not).
Eintritt frei.
Veranstalter: Werner-Heisenberg-Gymnasium
Ort: Aula des WHG, Kanalstr. 19

Donnerstag, 12.10.2023
NABU-Treff
19:30 Uhr
Der NABU Mittelhaardt zu einem Austausch über naturkundliche Themen in lockerer Gesprächsrunde ein. Alle Interessierten (auch Externe) sind hierzu herzlich eingeladen! Aktuelle Themen zu Arten- und Naturschutz werden diskutiert, u.a. Verpflichtung des LBM (Landesbetrieb Mobilität) beim Amphibienschutz. Außerdem sind Berichte und Fragen zu Naturthemen und Ihren eigenen Naturbeobachtungen stets willkommen!
Treffpunkt: in Weißbrodt´s Weinbar 1911 (1. OG), Marktplatz 5, Deidesheim.

Besuchen Sie uns im Internet unter
www.bad-duerkheim.de

Amtsblatt
BadDürkheim

Hans Gerzlich
Kabarett im Haus Catoir 2023

Rollentausch mal anders: Im Kabarettstück **"Das bisschen Haushalt ist doch kein Problem"** erzählt Hans Gerzlich auf urkomische Weise von neu gewonnenen Erkenntnissen als Thermomix-Meister, Waschmaschinen-Bezwinger und Tupper-Party-Experte, der den Haushalt auf unkonventionelle Art schmeißt. Verpassen Sie diesen spaßigen Abend nicht und sichern sich schon jetzt Tickets für den Auftritt in Bad Dürkheim.

Donnerstag, 12. Oktober 2023 um 20 Uhr
Im Kulturzentrum Haus Catoir
Römerstraße 20, 67098 Bad Dürkheim
- Tickets online und in der Tourist Information -

Kontakt:
Tourist Information
Tel.: 06322/935 4500
Kurbrunnenstraße 21c , 67098 Bad Dürkheim
www.bad-duerkheim.de

Weitere Informationen:

BadDürkheim

Freitag, 13.10.2023
Neuer Wein an der Römerkelter
11:00 Uhr
Ort: Römerkelter Ungstein

Freitag, 13.10.2023
Bacchus-Weinfest
17:00 Uhr
Es erwarten Sie in freundlichem Ambiente im Weingut Raßkopf-Hofmann edle Weine, ein Pfälzer Büffet und weitere warme Leckereien aus der eigenen Küche.
Täglich mit Neuem Wein und Zwiebelkuchen.
In gemütlicher Atmosphäre wird Ihnen täglich Live-Musik geboten, wobei auch das Tanzvergnügen nicht zu kurz kommt.
Das Kelterhaus ist beheizt.
Veranstalter und Ort: Weingut Raßkopf-Hofmann, In den Almen 21

Freitag, 13.10.2023
Weinsensorik 1 – Die Geheimnisse des Weines
19:30 Uhr
Auf den Spuren der „sinnlichen" Welt der Weininhaltsstoffe. Erfahren Sie wie Riechen & Schmecken funktioniert und welche Stoffe für die Qualität eines Weines verantwortlich sind. Schärfen Sie Ihre Sinne mit sortentypischen Weinen und sensorischen Geschmacks- und Aromaproben.
Wie entsteht Geschmack und zu welchen Leistungen sind unsere Sinne wirklich fähig. Entdecken Sie bei 8 verschiedenen Weinen welche sensorischen Unterschiede darin verborgen sind und wie Sie unterschiedliche Qualitäten erkennen.
Wir nutzen im Semninar viel unseren Geruchs- und Geschmackssinn. Bitte verzichten Sie an diesem Abnend auf intensive Rasierwasser oder Parfums.
Ihr Referent: Steffen Michler oder Janina Huber
Zielgruppe: Alle, die mehr über Wein wissen möchten
Kosten: 59 Euro inkl. Wein, Brot und Wasser, Auszubildende mit Nachweis erhalten 5 Euro Rabatt
Veranstalter und Ort: Michlers Haus der Guten Weine, Römerplatz 13, Tel.: 06322 955331

Freitag, 13.10.2023
Elwetritschejagd – Eine vergnügliche Jagd auf den pfälzischen Nationalvogel
19:30 Uhr
Vor langer Zeit, als das Stielglas in der Pfalz nur was für „Roigerutschte" war, Terroir noch „de Bode" hieß und die Stimmung und Geselligkeit der Menschen noch wichtiger war, als die Geschmacksnuancen im Glas, da gingen die Pälzer uff Elwetritsche Jagd.
Mit gutem Wein, Hochprozentigem zum Mut machen, Stock, Laterne und Sack ging es auf die Jagd von „Bestialis Palatinensis Elwetritschus".
Wenn Sie dies ebenfalls erleben möchten, melden Sie sich umgehend an. Hier werden Sie, genau wie auf dem Wurstmarkt, gute Freunde treffen, die Sie vorher noch gar nicht gekannt haben. Denn wer gemeinsam, die Jagd er- und überlebt hat und sich am nächsten Tag noch seiner Jagdkamerad:innen erinnern kann und will, darf sich erfolgreicher Elwetritsche-Jäger:in nennen.
Mit Witz und Ironie wird nach alter Tradition mit den Rollenbildern, von Mann und Frau jongliert und auch „Randgruppen" (wie z.B. aus einem kleinen Bundesland neben der Pfalz und vor Frankreich) müssen den ein oder anderen Kommentar aushalten. Außerdem wird ausgeschenkt, egal ob Rotwein, Weißwein oder Weißherbst.
Kosten: 29,00 Euro pro Person, inkl. 1 Trester, 7 Weine, Probierglas, Weck und die berühmte Jagdurkunde
Dauer: 2 Stunden
Treffpunkt: Dürkheimer Riesenfass
Teilnehmerzahl: mind. 10 und max. 20 Personen Anmeldung erforderlich
Hinweis: Festes Schuhwerk erforderlich, ab 18 Jahren
Anmeldung erforderlich bis Donnerstag 17:00 Uhr vor dem Termin!
Termin kann mangels Teilnehmerzahl abgesagt werden
Veranstalter: Tourist Information, Kurbrunnenstr. 21 c, Tel.: 06322 935 4500

Freitag, 13.10.2023
Totentanz trifft auf Moment/e – Konzert und Vernissage
19:00 Uhr
Ein gemeinsames Projekt des Bad Dürkheimer Kunstvereins und des Kammerchores „Kleine Cantorey" Bad Dürkheim seinen Höhepunkt.
Zum Thema Moment/e wird um 19 Uhr das gemeinsame Konzert mit anschließender Vernissage in der Burgkirche erklingen. Die Komposition „Totentanz" von Hugo Distler stellt musikalisch viele Momente dar, in denen der Tod, gesprochen von Nena Melanie Wagner, verschiedene mittelalterliche Personen (Kaiser, Edelmann, Landsknecht etc.) abholt und in die andere Welt bringt. Flötistin Christiane Palmen spielt die Intermezzi des Singspiels, bei dem sich Sprecherin, Chor und Flötistin abwechseln.
Die Mitglieder der Aktivengruppe des Kunstvereins haben zum Thema Moment/e, das ursprünglich auf den griechischen Kairos zurückgeht, verschiedene Werke gestaltet, die um 20:15 Uhr in der Vernissage gezeigt werden. Der Moment steht beispielsweise für das „Aha-Erlebnis", einen glücklichen Moment, das plötzliche Ende, die unerwartete Wendung oder den Zufall im Gegensatz zur Planung.
Mit dem Ursprung des Totentanzes, einer Wandmalerei aus dem 15. Jahrhundert in der Marienkirche Lübeck, haben diese Werke keine Berührung, sie sind alle individuell und zeitgenössisch gestaltet. Die passendsten Werke wurden von einer Jury ausgewählt.
Einige Mitglieder der Aktivengruppe wirken beim Konzert mit und verbinden so die beiden Künste zu einer großen Einheit.
Der Eintritt zum Konzert beträgt 12 Euro, die Abendkasse ist ab 18:30 Uhr besetzt.
Zur Vernissage werden Getränke angeboten.

Freitag, 13.10.2023
Geheimnisvolle Nacht
21:00 Uhr
Wir unternehmen eine Expedition bei Nacht im Naturschutzgebiet „Am Schlamberg". Auf dem Waldweg verhalten wir uns ganz ruhig und konzentrieren uns auf unseren Atem, unsere Schritte und die Geräusche um uns herum. Es gibt keine Taschenlampen und keine Handys und trotzdem und gerade deshalb gewöhnen sich unsere Augen schnell an die Umgebung. Wir hören und riechen Ungewohntes.
Wer ist bereit für ein kleines Abenteuer?
Dieses Angebot ist familiengeeignet.
Leitung: Eberhard Treusch (Wild- und Heilpflanzenpädagoge)
Kosten: 12 Euro pro Person
Teilnehmerzahl: 6 - 12 Personen
Anmeldung erforderlich über E-Mail e.treusch@web.de
Veranstalter: Eberhard Treusch, Tel.: 06322 4099850

Samstag, 14.10.2023
Hospiz Bad Dürkheim engagiert sich beim Welthospiztag
Unter dem Motto „Hospiz lässt mich noch mal." begeht das Hospiz Bad Dürkheim zusammen mit der Palliativstation des Evangelischen Krankenhauses Bad Dürkheim und dem SAPV-Stützpunkt den Welthospiztag am 14. Oktober. Mitarbeitende sind von 10-14 Uhr mit einem Infostand auf dem Römerplatz in Bad Dürkheim vor Ort, um die hospizliche Arbeit vorzustellen und mit Interessierten ins Gespräch zu kommen.
Ort: Römerplatz

Samstag, 14.10.2023
Stadtführung mit Abschluss im Stadtmuseum
10:30 Uhr
Wir (ent-)führen Sie durch die Jahrhunderte der Dürkheimer Stadtgeschichte. Kelten und Römer, Salier und Leininger, Revoluzzer und Kurgäste. Sie haben zum Teil Jahrtausende alte Spuren hinterlassen und werden so auf diesem Stadtrundgang lebendig. Hören Sie von Dürkheims weißem Gold, einem römischen Steinbruch, einer der ältesten Stiftungen Deutschlands, Kirchen und ihren Geheimnissen, einem riesigen Fass, südländischen Pflanzen, einem der längsten Gradierbauten in Deutschland und vielem mehr. Die Route führt durch Kurpark und Innenstadt mit ihren Plätzen, vorbei an Brunnen, Denkmälern und Gebäuden und endet am Kulturzentrum Haus Catoir mit dem Stadtmuseum. Abschluss bei einem Glas Sekt oder Traubensaft im Stadtmuseum.
Dauer: ca. 1,5 Stunden
Treffpunkt: Tourist Information
Kosten: 9,00 Euro pro Person, Inhaber der Gästekarte 5,00 Euro pro Person (inkl. einem Glas Sekt oder einem alkoholfreien Getränk).
Kinder unter 14 Jahren nehmen an diesen Führungen kostenlos teil, Jugendliche ab dem 14. Lebensjahr zahlen den gleichen Preis wie die Inhaber der Gästekarte. Die Tickets erhalten Sie vor Ort in der Tourist Information Bad Dürkheim. Für einzelne Gäste und kleine Gruppen bis max. 6 Personen.
Für eine größere Gruppe individuell zum Wunschtermin buchbar. Haustiere dürfen leider mit Rücksicht auf andere Gäste nicht mitkommen.
Veranstalter: Kulturbüro der Stadt Bad Dürkheim, Mannheimer Str. 24, Tel.: 06322 935 4600

Samstag, 14.10.2023
Neuer Wein an der Römerkelter
11:00 Uhr
Ort: Römerkelter Ungstein

Samstag, 14.10.2023
Geführte Stationsweinprobe – wie Trauben zu Wein werden
11:00 Uhr
Steigen Sie mit uns hinab in den Weinkeller der Vier Jahreszeiten Winzer eG und erleben Sie die über 120-jährige Weingeschichte im Herzen Bad Dürkheims. Im Keller zeigen wir Ihnen die verschiedenen Schritte der Weinbereitung, von der Traubenannahme über die Gärung bis zum Holzfassausbau. An verschiedenen Stationen verkosten wir insgesamt 5 Weine. Das ein oder andere dürfen Sie auch selbst anfassen, erschnuppern und ausprobieren. Unser ehemaliger erfahrener Kellermeister führt Sie durch die Räumlichkeiten und erzählt so manche Anekdoten von der Arbeit im Keller und Geheimnisse der alten Gemäuer.
Bei der Führung sehen Sie außerdem das kleinste Weinfass Bad Dürkheims, aus dem traditionell jedes Jahr der erste Schoppen auf dem Dürkheimer Wurstmarkt gezapft wird und auch den größten Edelstahltank der Pfalz mit einem Inhalt von 196.000 Litern.
Kosten: 18,00 Euro pro Person, Kinder bis 16 Jahren frei (ohne Weinprobe)
Anmeldung erforderlich, bei der Tourist Information Bad Dürkheim, Tel. 06322 9354500 oder info@bad-duerkheim.de
Treffpunkt: Vier Jahreszeiten Winzer eG, Limburgstr. 8

Samstag, 14.10.2023
Schloss- und Festungsruine Hardenburg
13:30 Uhr
Die im 13. Jhdt. erbaute Anlage war prunkvolle Residenz der Grafen zu Leiningen und ist eine der größten Schloss- und Festungsruinen des Landes. Mit ihren vielen Türmen, Treppen und Gängen lädt sie Groß und Klein zum Entdecken, Erleben und Erobern ein. Das moderne Besucherzentrum bietet mehrsprachige multimediale Informationsmöglichkeiten. Gäste der Führung erwerben ein Kombiticket und können nach der Führung die Hardenburg und das Besucherzentrum weiter erkunden.
Kosten: 9,00 Euro pro Person, Inhaber der Gästekarte 4,50 Euro pro Person, inkl. Eintritt
Tickets im Besucherzentrum erhältlich.
Für einzelne Gäste und kleine Gruppen bis max. 6 Personen.
Für eine größere Gruppe individuell zum Wunschtermin buchbar.
Haustiere dürfen leider mit Rücksicht auf andere Gäste nicht mitkommen.
Veranstalter: Tourist Information Bad Dürkheim, Kurbrunnenstr. 21 c, Tel.: 06322 935 4500

Samstag, 14.10.2023
Weinwanderung „nachhaltig und innovativ"
14:00 Uhr
Verbringen Sie einen Nachmittag mit Freunden in der Pfälzer Weinbergslandschaft: Die interaktive Tour durch die aussichtsreichsten Weinberge Bad Dürkheims hat einiges zu bieten: Coole Winzertypen, nachhaltige Ideen und so manch außergewöhnliche Story zu den Weinen warten auf Sie. Eine bunte Mischung aus Wissenswertem, Kuriosem und Besonderem über Weinkultur, Weinbau, Pfalz&Pfälzer. Und natürlich: Mit 5 Weinen Bad Dürkheimer Winzer sowie selbst gebackenem Olivenbrot.
Dauer: ca. 2,5 Stunden
Strecke: ca. 4 km
Treffpunkt: vor dem Dürkheimer Riesenfass
Kosten: 35,00 Euro pro Person inklusive Führung, Verkostung. Kinder unter 16 Jahre frei.
Teilnehmerzahl: max. 25 Personen
Für einzelne Gäste und kleine Gruppen bis max. 6 Personen.
Für eine größere Gruppe individuell zum Wunschtermin buchbar.
Kontakt: Christine Freund, Tel.: 06322 9589595, christine@erlebe-die-pfalz
Anmeldung erforderlich bei der Tourist Information Bad Dürkheim, Tel. 06322 9354500 oder info@bad-duerkheim.de

Samstag, 14.10.2023
Bacchus-Weinfest
16:00 Uhr
Es erwarten Sie in freundlichem Ambiente im Weingut Raßkopf-Hofmann edle Weine, ein Pfälzer Büffet und weitere warme Leckereien aus der eigenen Küche.
Täglich mit Neuem Wein und Zwiebelkuchen.
In gemütlicher Atmosphäre wird Ihnen täglich Live-Musik geboten, wobei auch das Tanzvergnügen nicht zu kurz kommt.
Das Kelterhaus ist beheizt.
Veranstalter und Ort. Weingut Raßkopf-Hofmann, In den Almen 21

Samstag, 14.10.2023
Eine Weinreise durch Italien
16:30 Uhr
Italien steht für pure Lebenslust – und italienischer Wein lässt weltweit die Herzen höherschlagen! In kaum einem anderen Land ist Wein so allgegenwärtig und so variantenreich: Von Alto Adige Südtirol im alpinen Norden über Chianti, bis ins südliche Sizilien. In Italien gibt es kaum einen Flecken, wo Weinbau keine Rolle spielt. Dementsprechend groß ist die Vielfalt, die es zu entdecken gilt. Gehen Sie auf eine geschmackliche Erkundungstour und lernen Sie die wichtigsten italienischen Weinanbaugebiete und Weinstile kennen. Daneben gibt es allerlei Geschichte(n) und Wissenswertes rund um den Weinbau in Italien. Salute!
Ihre Referentin: Janina Huber
Zielgruppe: Alle, die mehr über die Weine und die Kultur Italiens wissen möchten.
Kosten: 59 Euro inkl. Wein, Brot und Wasser, Auszubildende mit Nachweis erhalten 5 Euro Rabatt
Veranstalter und Ort: Haus der Guten Weine, Römerplatz 13, Tel.: 06322 9551331

Samstag, 14.10.2023
Mitgliederversammlung des Vogelschutzvereins Hardenburg 1958 e. V.
17:00 Uhr
im Vereinsraum unter der Turnhalle
Tagesordnung siehe Amtsblatt vom 05.10.2023 unter der Rubrik Vereine.

Samstag, 14.10.2023
Elwetritschejagd – Eine vergnügliche Jagd auf den pfälzischen Nationalvogel
19:30 Uhr
Siehe Freitag, 13.10.2023

Big Band Jazzkonzert
Blue note meets friends

Die Big Band *Blue note* aus Neustadt veranstaltet in Zusammenarbeit mit dem Quintett *„4 for Kate"* ein abwechslungsreiches **Jazz-Doppelkonzert**. Beide Ensembles bieten am 14. Oktober ein Konzert, das Ihr musikalisches Spektrum erweitern wird.

Freuen Sie sich auf Jazz vom Feinsten sowie neue, frische Sounds, die sich mit viel Spiel- und Improvisationsfreude zwischen Swing, Funk und Latin bewegen!

Samstag, 14. Oktober 2023 um 19:30 Uhr
Dürkheimer Haus
Kaiserslauterer Str. 1, 67098 Bad Dürkheim
- Karten zu 12 € (VVK) | 15 € (Abendkasse) -

Kontakt:
Tourist Information
Tel.: 06322/935 4500
www.bad-duerkheim.de/
Kurbrunnenstraße 21c, 67098 Bad Dürkheim

Jetzt scannen für mehr Informationen:

BadDürkheim

Samstag, 14.10.2023
Blue Note Big Band meets friends
19:30 Uhr
In diesem Jahr tritt die Band mit dem Quintett „4 for Kate" auf. Ziel dieser Konzertreihe sind Doppelkonzerte mit befreundeten Ensembles der Blue note BIG BAND aus Neustadt. Die Reihe verspricht abwechslungsreiche Konzerte, die über den Stil der Blue note hinaus gehen und das musikalische Spektrum erweitern. Sowohl in der Originalbesetzung beider Ensembles als auch gemeinsames Musizieren wird Ihnen präsentiert werden. Mit dem Quintett 4 for Kate um die Kaiserslauterner Sängerin Katja Welck gibt es am Samstag Jazz vom Feinsten. Die seit Anfang 2017 bestehende Formation hat sich zum Ziel gesetzt, Alt- und auch Unbekanntes in einem neuen, frischen Sound zu präsentieren, der sich mit viel Spiel- und Improvisationsfreude zwischen Swing, Funk und Latin bewegt!
Die Truppe (nicht nur) Jazz-begeisterter Musiker besteht neben Katja aus dem Trompeter Tobias Weber, dem Bassisten Sebastian Krause, dem Schlagzeuger Matthias Kurz und dem Pianisten Philipp Huchzermeier.
Karten zu 12 € (VVK) / 15 € (Abendkasse) sind erhältlich online unter www.reservix.de oder per E-Mail unter ticketservice@bluenotebigband.de sowie an der Abendkasse
Ort: Dürkheimer Haus
Veranstalter: Blue Note Big Band, Hohe-Loog-Straße 21, Neustadt in Zusammenarbeit mit dem Kulturbüro Stadt Bad Dürkheim

Samstag, 14.10.2023
Tanzparty La Danza
20:00 Uhr
Eine gute Gelegenheit für alle Tanzliebhaber zum üben, perfektionieren oder einfach nur zum „Schwoofen" und genießen.
Veranstalter und Ort: Tanzhaus La Danza, Kaiserslauterer Str. 1, Tel.: 06322 8888

Sonntag, 15.10.2023
Tageswanderung – 15 km
08:15 Uhr
Von Grünstadt nach Neuleiningen und weiter auf dem Wanderweg Deutsche Weinstraße folgend nach Bad Dürkheim.
Treffpunkt: Bahnhof Bad Dürkheim
Einkehr: Pfälzer Weinstuben Holz-Weisbrodt
Führung: Silvia Müller, Tel.: 0621 6858484

Sonntag, 15.10.2023
Die Klosterruine Limburg - von Mönchen, Kaisern und der Adventszeit
10:30 Uhr
Um dieses Monument des christlichen Abendlandes ranken sich zahlreiche Mythen: Alles begann mit einer mächtigen keltischen Fürstin...schon um den Bau ranken sich Legenden um verbotene Liebe...die Bauherren waren das mächtigste Adelsgeschlecht ihrer Zeit...ein Mythos verbindet die Limburg und den Speyerer Dom... ein weltberühmter Schatz soll hier verwahrt worden sein...sogar für Weihnachten wurden hier Spielregeln festgelegt...
Lüften Sie alle Geheimnisse bei dieser Führung in einem der bedeutendsten europäischen Klosterbauten der Salierdynastie.
Treffpunkt: Am Brunnen vor der Limburg
Bezahlung: beim Gästeführer
Kosten: 9,00 Euro pro Person, Inhaber der Gästekarte 5,00 Euro pro Person
Kinder unter 14 Jahren nehmen an diesen Führungen kostenlos teil, Jugendliche ab dem 14. Lebensjahr zahlen den gleichen Preis wie die Inhaber der Gästekarte. Die Tickets erhalten Sie vor Ort in der Tourist Information Bad Dürkheim.
Für einzelne Gäste und kleine Gruppen bis max. 6 Personen.
Für eine größere Gruppe individuell zum Wunschtermin buchbar.
Haustiere dürfen leider mit Rücksicht auf andere Gäste nicht mitkommen.
Veranstalter: Tourist Information Bad Dürkheim, Kurbrunnenstr. 21 c, Tel.: 06322 935 4500

Sonntag, 15.10.2023
Neuer Wein an der Römerkelter
11:00 Uhr
Ort: Römerkelter Ungstein

Sonntag, 15.10.2023
Bacchus-Weinfest
11:00 Uhr
Es erwarten Sie in freundlichem Ambiente im Weingut Raßkopf-Hofmann edle Weine, ein Pfälzer Büffet und weitere warme Leckereien aus der eigenen Küche.
Täglich mit Neuem Wein und Zwiebelkuchen.
In gemütlicher Atmosphäre wird Ihnen täglich Live-Musik geboten, wobei auch das Tanzvergnügen nicht zu kurz kommt.
Das Kelterhaus ist beheizt.
Veranstalter und Ort. Weingut Raßkopf-Hofmann, In den Almen 21

Sonntag, 15.10.2023
Von der Salzgewinnung zum Kurbad
14:00 Uhr
Bad Dürkheim ist seit über 100 Jahren Mineralheil- und noch länger Solbad, und das haben wir den Solequellen zu verdanken, die seit langer Zeit genutzt werden. Das „Weiße Gold" Bad Dürkheims hat schon vor 2.500 Jahren die Kelten angelockt. Jahrhundertelang produzierte man in den Salinen Salz und verbrauchte dabei Unmengen an Holz. Bis im 18. Jahrhundert mit den Gradierwerken die Revolution in der Salzherstellung gelang: Monumentale, bis zu 750 m lange Bauten gradierten die Sole. Im nächsten Jahrhundert, als die Zeit der Salzgewinnung vorbei war, wurden die Gradierbauten zu Freiluft-Inhalatorien, und das Solbad Bad Dürkheim durfte Gäste aus aller Welt begrüßen. Heute ist der Kurpark mit seinen elf Brücken und Wasserspielen schöner denn je und der ideale Ort, um mit den Gästeführern in die mondänen alten Zeiten einzutauchen. Beim Rundgang um den Dürkheimer Gradierbau lernen Sie seine wechselvolle und dramatische Geschichte kennen, vom Industriebauwerk zu einem der größten Freiluftinhalatorien Deutschlands, überschattet von zwei Brandkatastrophen. Im Anschluss an die Führung können Sie gerne mit dem Ticket den Gradierbau betreten und sich dort aufhalten.
Kosten: 9,00 Euro, Inhaber der Gästekarte 5,00 Euro, Eintritt Gradierbau inklusive.Kinder unter 14 Jahren nehmen an diesen Führungen kostenlos teil, Jugendliche ab dem 14. Lebensjahr zahlen den gleichen Preis wie die Inhaber der Gästekarte. Die Tickets erhalten Sie vor Ort in der Tourist Information Bad Dürkheim.
Für einzelne Gäste und kleine Gruppen bis max. 6 Personen.
Für eine größere Gruppe individuell zum Wunschtermin buchbar.
Haustiere dürfen leider mit Rücksicht auf andere Gäste nicht mitkommen.
Veranstalter: Tourist Information Bad Dürkheim, Kurbrunnenstr. 21 c, Tel.: 06322 935 4500

Sonntag, 15.10.2023
Eine Hochzeit und ein Todesfall
14:00 Uhr
Wollten Sie schon immer einmal eine echte Gräfin kennenlernen? Dann kommen Sie auf die Hardenburg und lassen Sie sich von der Gräfin von Leiningen in das frühe 17.Jahrhundert entführen. Im Laufe der ca. 90-minütigen Führung lernen Sie die Burganlage und ihre bewegte Geschichte kennen und die hochadlige Dame plaudert ein wenig aus dem Nähkästchen über ihre Familie, ihre Hochzeit und das herrschaftliche Leben der Familie von Leiningen auf ihrem „festen Schloss" nahe der Stadt Dürkheim.
Kosten: Erwachsene 10 € (+ Burgeintritt), ermäßigt 7 € (+ Burgeintritt)
Anmeldung: erforderlich bis spätestens Freitag vor dem Veranstaltungstermin, 14 Uhr unter E-Mail Kulturpaedagogik-Pfalz(at) gdke.rlp.de oder Tel. 0261 6675-4826 (Di-Fr)
Veranstalter und Ort: Schloss- und Festungsruine Hardenburg, Kaiserslauterer Straße, Tel.: 0261 6675 4840

Sonntag, 15.10.2023
Weinwanderung „nachhaltig und innovativ"
14:00 Uhr
Siehe Sonntag, 14.10.2023

Montag, 16.10.2023
Stadtführung mit Abschluss im Stadtmuseum
10:30 Uhr
Siehe Samstag, 14.10.2023

Dienstag, 17.10.2023
Das Dürkheimer Riesenfass
10:00 Uhr
Bei dieser Führung durch das größte Fass der Welt erfahren Sie die Geschichte und Anekdoten rund um dieses weltweit einzigartige Bauwerk und kommen dorthin, wo die wenigsten hin kommen*: in den inneren, spektakulären Teil des Fasses, wo die Wände rund sind und man tatsächlich das Gefühl hat, in einem gigantischen Fass zu sein.
- Wer kam wann auf diese verrückte Idee?
- Wo kam das viele Holz her?
- Wie kam der Wein hinein und hinaus?
- Was ist das letzte Geheimnis des Fasses, das der Erbauer mit ins Grab genommen hat?
All diese Fragen werden beantwortet - und am Ende gehören Sie zu den Eingeweihten des berühmten Dürkheimer Riesenfasses und stoßen darauf an - mit einem Glas Sekt oder einem alkoholfreien Getränk.
Kosten: 9,00 Euro, Inhaber der Gästekarte 5,00 Euro (inkl. einem Glas Sekt oder einem alkoholfreien Getränk).
Für einzelne Gäste und kleine Gruppen bis max. 6 Personen.
Für eine größere Gruppe individuell zum Wunschtermin buchbar.
Haustiere dürfen leider mit Rücksicht auf andere Gäste nicht mitkommen.
Treffpunkt: vor der Tourist Information
Veranstalter: Tourist Information Bad Dürkheim, Kurbrunnenstr. 21 c, Tel.: 06322 935 4500

Mittwoch, 18.10.2023
Einführung in das wissenschaftliche Zeichnen
14:00 Uhr
Unter professioneller Anleitung wird die Technik des „Punktierens" in Tusche erlernt. Ein Kurs für natur- und forschungsbegeisterte Menschen.
Leitung: Dr. Frank Wieland
Anmeldung erforderlich unter 06322/941321 (täglich, außer montags).
Veranstalter und Ort: Pfalzmuseum für Naturkunde, Kaiserslauterer Str. 111, Tel.: 06322 94130

Donnerstag, 19.10.2023
Weinsensorik II – Rebsorten und Ausbau
19:30 Uhr
In der Weinsensorik II spielt das Aroma der Weine und des Ausbaus eine besondere Rolle. Verschiedene Rebsorten unterscheiden sich durch ihr charakteristisches Sortenaroma, ebenso hinterlassen unterschiedliche Ausbauarten wie Stahltank- oder Barriquefassaus typische Aromaspuren. Selbst verschiedene Gärtechniken wie Kaltgärung oder Spontangärung lassen sich „erschnüffeln". Lernen Sie im Seminar, woran und wie unterschiedliche Weine und Ausbaustile zu erkennen sind. Erweitern Sie Ihren „Dufthorizont" und lernen Sie bei typischen Weinen und einer großen Aromaprobe die verschiedenen Düfte nachvollziehbar zu unterscheiden.
Kosten: 59 Euro inkl. Wein, Brot und Wasser
Veranstalter und Ort: Michlers Haus der Guten Weine, Römperlatz 13, Tel.: 06322 955331

Freitag, 20.102.2023
Vielfalt für die Zukunft – Biodiversität
15:00 Uhr
Welche Auswirkungen haben Veränderungen der Artenvielfalt auf unser Leben? Was können wir tun, um bedrohte Arten zu schützen und das weltweite Artensterben zu bremsen? Diese und weitere Fragen stehen im Zentrum der barrierefreien Erlebnistour durch den Kurpark Bad Dürkheim.
Im Mittelpunkt stehen die vielfältige Flora und Fauna vor Ort und die weltweite Biodiversität. Geschulte Fachkräfte vermitteln Trends, Chancen und Herausforderungen und stellen anschauliche Leuchtturmprojekte zum Schutz der Artenvielfalt vor – hier und im Globalen Süden. Dazu gehören unter anderem das Papillon-Projekt und die Renaturierung der Isenach sowie der Schutz der Orang Utans auf Borneo.
Organisatorische Hinweise:
Die Tour richtet sich an Erwachsene und Kinder ab 10 Jahren (nur in Begleitung eines Erwachsenen).
Achten Sie auf passende Kleidung inkl. Regen- oder Sonnenschutz.
Die Tour findet bei jedem Wetter statt (**Ausnahme:** schweres Unwetter).
Das Mitbringen eigener Verpflegung und Getränke für die Wegstrecke wird empfohlen.
Die Teilnahme an der Tour erfolgt auf eigene Haftung.
Maximale Teilnehmendenzahl: 20 Personen
Die Teilnahme ist kostenfrei.
Dauer: 2 Stunden
Änderungen vorbehalten.
Anmeldung und Flyerdownload auf folgender Plattform:
https://www.globallokalerleben.de/erlebnistour-bad-duerkheim
Treffpunkt: Vor der Tourist Information Bad Dürkheim, Kurbrunnenstr. 21 c
Veranstalter: Engagement Global, Außenstelle Mainz, Tel.: 06131 163198

Freitag, 20.10.2023
Südafrika Traumhaftes Weinland
19:30 Uhr
Der Charme, den die Südspitze Afrikas versprüht ist überwältigend. Jeder der schon einmal dort war gerät schnell ins Schwärmen. Südafrika ist eines der schönsten Weinbauländer der Welt mit wunderbar vielfältigen Weinen aus faszinierenden und klimatisch sehr unterschiedlichen Weinregionen. Gehen Sie mit mir auf eine virtuelle Reise durch dieses zauberhafte Land und entdecken Sie die Faszination südafrikanischer Weine. Mit vielen Bildern und 9 Weinen im Gepäck fahren wir 3000 Kilometer quer durchs Western Cape zu den wichtigsten Weinregionen Südafrikas.
Folgende Themen werden im Seminar behandelt:
- Die Entdeckung Südafrikas
- Die wichtigsten Weinregionen Südafrikas
- Klassische Rebsorten Südafrikas
- Entwicklung der Weinkultur in Südafrika

Ihr Referent: Steffen Michler
Zielgruppe: Alle, die sich einen geografischen und geschmacklichen Überblick von diesem zauberhaften Land machen möchten.
Kosten: 59 Euro, inkl. Wein, Brot und Wasser, Auszubildende mit Nachweis erhalten 5 Euro Rabatt.
Veranstalter und Ort: Michlers Haus der Guten Weine, Römperlatz 13, Tel.: 06322 955331

Samstag, 21.10.2023
Stadtführung mit Abschluss im Stadtmuseum
10:30 Uhr
Siehe Samstag, 14.10.2023

Samstag, 21.10.2023
Pilzvielfalt in Wald und Flur
11:00 Uhr
In Zusammenarbeit mit dem Mykologischen Arbeitskreis Rhein-Neckar (MAK) wird es auch 2023 wieder eine Frischpilzausstellung am Pfalzmuseum für Naturkunde geben. Je nach Witterungslage wird diese in der Außenanlage oder im Museum stattfinden. Hierbei steht die Vielfalt der Pilze im Vordergrund. Wie viele Arten gezeigt werden können, ist natürlich auch von der vorherigen Witterungslage abhängig. Zahlreiche fachkundige Pilzkundler stehen Ihnen an diesem Tag für die Beantwortung Ihrer Fragen zur Verfügung.
Veranstaltung im Museumseintritt enthalten.
Eintritt: Erwachsene 3 Euro, Kinder 2 Euro, Familien 6 Euro
Veranstalter und Ort: Pfalzmuseum für Naturkunde, Kaiserslauterer Str. 111, Tel.: 06322 94130

Samstag, 21.10.2023
Offene Forschungswerkstatt „Pilze"
11:00 Uhr
Bei diesem offenen Mitmachprogramm kann jede*r nach Herzenslust zu einem Thema experimentieren, spielen, forschen oder basteln. Ob nur mal schnell reinschnuppern oder verweilen und im Thema versinken – das entscheidet Jede*r nach Lust und Laune. In Zusammenarbeit mit dem Mykologischen Arbeitskreis Rhein-Neckar (MAK) wird es auch 2023 wieder eine Frischpilzausstellung am Pfalzmuseum für Naturkunde geben. Zahlreiche fachkundige Pilzkundler präsentieren eine Vielfalt unterschiedlicher Arten und stehen an diesem Tag für die Beantwortung Ihrer Fragen zur Verfügung. Begleitend dazu bietet die Museumspädagogik Experimente und Basteleien an und lädt ein, Pilze einmal ganz genau mit Binokular und Mikroskop unter die Lupe zu nehmen.
Veranstaltung im Museumseintritt enthalten.
Eintritt: Erwachsene 3 Euro, Kinder 2 Euro, Familien 6 Euro
Veranstalter und Ort: Pfalzmuseum für Naturkunde, Kaiserslauterer Str. 111, Tel.: 06322 94130

Samstag, 21.10.2023
Genusswandern
13:00 Uhr
Erleben Sie in gemäßigtem Wandertempo den Herbst in der Pfalz! Unsere ca. 7,5 km lange Route führt uns ab dem eindrucksvollen Riesenfass durch den sehr schön angelegten Kurpark, vorbei an der Saline, durch die herbstlichen Weinberge mit herrlichem Blick auf den Pfälzerwald und die Rheinebene, hinein in den beschaulichen Winzerort Ungstein. Nach einer kleinen Weinverköstigung beim Winzer lernen Sie die römische „Villa Rustica" kennen und erfahren selbst, warum es den Römern damals schon in der Pfalz so gut gefallen hat. – Mit interessanten und auch amüsanten Informationen zu den Örtlichkeiten und der Pfälzer Lebensweise.
Dauer: ca. 4 Stunden
Strecke: ca. 7,5 km
Wandertempo: ca. 2,5-3 km/Stunde
Kosten: 39,90 Euro pro Person, inkl. kleiner Weinverköstigung
Treffpunkt: Wurstmarktplatz, vor dem Dürkheimer Riesenfass
Anmeldung erforderlich bis Donnerstag vor dem Termin.
Teilnehmerzahl: mind. 6 bis max. 20 Personen
Termin kann mangels Teilnehmerzahl abgesagt werden.
Für Kinder ist diese Wanderung leider nicht geeignet.

Festes Schuhwerk erforderlich (Asphalt und Graswege).
Für unterwegs bitte eigenes Getränk und evtl. einen kleinen Snack mitnehmen. Bei Regenwetter empfehlen wir entsprechende Kleidung und einen Regenschirm.
Tickets online: bad-duerkheim.reservix.de
Veranstalter: Tourist Information, Kurbrunnenstr. 21 c, Tel.: 06322 935 4500

Samstag, 21.10.2023
Schloss- und Festungsruine Hardenburg
13:30 Uhr
Siehe Samstag, 14.10.2023

Samstag, 21.10.2023
Weinwanderung „nachhaltig und innovativ"
14:00 Uhr
Siehe Samstag, 14.10.2023

Samstag, 21.10.2023
Wein und Käse
16:30 Uhr
Wie wird guter Käse produziert? Wie entsteht der typische Geschmack unterschiedlicher Käsesorten? Wie findet man die passenden Weine zum Käse?
In Käse und Wein steckt die ganze kulinarische Vielfalt „lebendiger" Produkte. Im Seminar erfahren Sie viel Wissenswertes zur handwerklichen Produktion von Käse und zur Vielfalt und Tradition der Käsesorten. In der Kombination mit Wein entfaltet sich das geschmackliche Potential von Käse. Zu sechs verschiedenen Käsesorten verkosten wir mindestens acht Weine. Dazu gibt es Einblicke in eine Käserei und Sie erlernen eine nützliche und leicht verständliche Systematik um Wein und Käse eindrucksvoll zu kombinieren.
Folgende Themen werden im Seminar behandelt:
- Wie lässt sich Wein und Käse eindrucksvoll kombinieren
- Wie wird Käse produziert?
- Was ist Frischkäse, halbfester Schnittkäse, Hartkäse etc.
- Wie werden harmonische oder dynamische Kombinationen erstellt

Zielgruppe: Käseliebhaber
Kosten: 59 Euro, inkl. Sechs Käsesorten, acht Weine, Brot und Wasser, Auszubildende mit Nachweis erhalten 5 Euro Rabatt.
Veranstalter und Ort: Haus der Guten Weine, Römerplatz 13, Tel.: 06322 955331

Samstag, 21.10.2023
Das keltische Symposium – ein feierliches Ritual für den Gott des Weines
17:00 Uhr
Wer schon immer an einer gemütlichen, antiken Weinprobe teilnehmen wollte, kann dies am 21. Oktober in Bad Dürkheim tun. Das Stadtmuseum entführt seine Besucher in eine lang vergangene Zeit und veranstaltet ein keltisches Symposium, in dessen Mittelpunkt neben faszinierender Funde auch der Wein steht: denn diesen tranken bereits die Kelten gerne.
Zum Programm „Das keltische Symposium - ein feierliches Ritual für den Gott des Weines":
Das Prunkgrab von Bad Dürkheim besticht durch seinen Reichtum in Form von etruskischen Bronzen, die Teil eines Bankettsets waren. Solche exquisiten Stücke finden sich im gesamten Mittelrheingebiet um ca. 400 v. Chr. und legen nahe, dass die keltischen Eliten nicht nur italisches Trinkservice importierten, sondern vielleicht auch Südwein tranken. An diesem Abend sind sie Gast bei einem Symposium, dem kultivierten antiken Gastmahl. Begleitet wird das antike Symposium von Archäologin Gisela Michel und Dr. Fritz Schumann, der eine Weinprobe inmitten archäologisch bedeutender Funde durchführt.
Dauer: ca. 3h.
Kosten: 59,00 Euro, inklusive Wein, Brot und Wasser
Anmeldung: über das Stadtmuseum Bad Dürkheim: stadtmuseum@bad-duerkheim.de
Veranstaltungsort: Haus Catoir, Römerstraße 20
Veranstalter: Stadt Bad Dürkheim, Stadtmuseum, Römerstr. 20, Tel.: 06322 935 4300

Sonntag, 22.10.2023
Die Klosterruine Limburg - von Mönchen, Kaisern und der Adventszeit
10:30 Uhr
Siehe Samstag, 21.10.2023

Sonntag, 22.10.2023
Pilzvielfalt in Wald und Flur
11:00 Uhr
Siehe Samstag, 21.10.2023

Sonntag, 22.10.2023
Offene Forschungswerkstatt „Pilze"
11:00 Uhr
Siehe Samstag, 21.10.2023

Sonntag, 22.10.2023
Weinwanderung „nachhaltig und innovativ"
14:00 Uhr
Siehe Samstag, 14.10.2023

Sonntag, 22.10.2023
Von der Salzgewinnung zum Kurbad
14:00 Uhr
Siehe Sonntag, 15.10.2023

Montag, 23.10.2023
Stadtführung mit Abschluss im Stadtmuseum
10:30 Uhr
Siehe Samstag, 14.10.2023

Dienstag, 24.10.2023
Das Dürkheimer Riesenfass
10:00 Uhr
Siehe Dienstag, 17.10.2023

Mittwoch, 25.10.2023
Seniorentreff
14:30 – 17:00 Uhr
Der Kulturverein Seebach lädt die Seebacher Senioren ab 60 zu einem Treffen ein.
Anmeldung erbeten bis 15.10.23 bei
Sonja Umstadt: E-Mail: umstadtsonja@gmail.com, Tel: 01520-8335783
oder
Erika Altvater: E-Mail: Erika.Altvater@gmx.de, Tel: 06321-8791584

Volkshochschule

in der Kreisvolkshochschule

vhs

Informationen und Anmeldung in der Geschäftsstelle im Kulturzentrum Haus Catoir, Römerstr. 20/22, Tel. 06322 / 935-4200, E-Mail: vhs@bad-duerkheim.de
Sprechzeiten nach tel. Vereinbarung
Online-Anmeldung unter:
www.bad-duerkheim.de/Volkshochschule o. www.kvhs-duew.de

Kurse

Ausführliche Kursbeschreibungen mit Anmeldemöglichkeit finden Sie unter www.kvhs-duew.de sowie in der Printausgabe des Gesamtprogramms der Kreisvolkshochschule Bad Dürkheim.

Immobilienverkauf privat - was muss ich aktuell unbedingt beachten?

Markus Popp
Haus Catoir, Vortragsraum - barrierefrei zugänglich -
Z1030108BD Mo 20.11., 18.00-19.30 Uhr, 10 €

Mit Achtsamkeit zum bewussten Leben

Udo Haas
Dürkheimer Haus, DG, Zi. 1
Z1060312BD Di 14.11., 19.00-21.15 Uhr, 14 €

Körpersprache und Beschwichtigungssignale unserer Haushunde

Daniela Patelschick

Dürkheimer Haus, Mehrzweckraum, 1. OG - barrierefrei zugänglich -

Z1153015BD Mo 27.11., 18.00-20.30 Uhr, 16 €

Bringe das enge Herz zum Tanz

- in Kooperation mit dem TVD
Marion Kling
TVD-Halle, Eichstr. 13

Z2050217BD 5x, montags ab 30.10., 19.30-20.45 Uhr, 28 €

Brettchenweben für Fortgeschrittene - Spezial

- in Kooperation mit dem Stadtmuseum Bad Dürkheim
Andrea Wagner-Neumann
Stadtmuseum - barrierefrei zugänglich -

Z2092202BD Sa 11.11. + So 12.11., 10.00-17.00 Uhr, 90 €, Unterlagen zum Kurs (Anleitung und Muster) inbegriffen.

Afrikanisches Trommeln

Roland Zimmermann
Ungsteiner Haus, Mehrzweckraum - barrierefrei zugänglich -

Z2130313BD So 12.11., 14.00-18.00 Uhr, 25 €

Autogenes Training
- für Anfänger -
Mit Autosuggestion zu mehr Entspannung und Wohlbefinden
Andreea-Claudia Curpen
Ungsteiner Haus, Mehrzweckraum - barrierefrei zugänglich -

Z3011301BD 6x, dienstags ab 31.10., 17.30-19.00 Uhr, 40 €

Superhelden-Yoga - Erlebnis-Yoga

- für Kinder (4-6 Jahre) zusammen mit Mama oder Papa / Oma oder Opa
Anja Hasdorf
Ungsteiner Haus, Mehrzweckraum - barrierefrei zugänglich -

Z3013731BD So 05.11., 10.30-12.30 Uhr, 16 €

Superhelden-Yoga - Erlebnis-Yoga

- für Kinder (6-10 Jahre)
Anja Hasdorf
Ungsteiner Haus, Mehrzweckraum - barrierefrei zugänglich -

Z3013732BD So 05.11., 13.00-15.00 Uhr, 16 €

Es weihnachtet sehr - Erlebnis-Yoga

- für Kinder (4-6 Jahre) zusammen mit Mama oder Papa / Oma oder Opa
Anja Hasdorf
Ungsteiner Haus, Mehrzweckraum - barrierefrei zugänglich -

Z3013733BD So 26.11., 10.30-12.30 Uhr, 16 €

Es weihnachtet sehr - Erlebnis-Yoga

- für Kinder (6-10 Jahre)
Anja Hasdorf
Ungsteiner Haus, Mehrzweckraum - barrierefrei zugänglich -

Z3013734BD So 26.11., 13.00-15.00 Uhr, 16 €

Selbstverteidigung

- für Kinder ab 10 Jahren und Erwachsene
Matthias Bechert
Ungsteiner Haus, Mehrzweckraum - barrierefrei zugänglich -

Z3027313BD So 19.11., 10.00-16.30 Uhr, 40 €

Weihnachtsbäckerei

- mit neuen Rezepten
Beate Dahl
Alle Jahre wieder können Sie bei uns neben dem Altbekannten auch neue Rezepte kennenlernen.
*Bitte mitbringen: Schürze, Getränk, Geschirrtücher, große Gebäckdose, Kuchenbehälter.
Valentin-Ostertag-Schule, UG, Schulküche

Z3052351BD Di 14.11., 17.15-21.00 Uhr, 33 € inkl. 10 € Lebensmittelkosten

Winterliche Kuchen und Torten

Beate Dahl
Mit Kakao und Orange, Spekulatiusgewürz und Zimtstangen... In diesem Kurs lernen Sie die Besonderheiten kennen, die nicht auf jedem Kaffeetisch stehen und die dennoch einfach herzustellen sind. Und es riecht verdächtig nach Advent!
*Bitte mitbringen: Schürze, Getränk, Geschirrtücher, große Gebäckdose, Kuchenbehälter.
Valentin-Ostertag-Schule, UG, Schulküche

Z3052352BD Di 05.12., 17.15-21.00 Uhr, 33 € inkl. 10 € Lebensmittelkosten

Brotaufstriche herzhaft und süß - selbstgemacht

- mit neuen Rezepten
Alexandra Adam
Linsenaufstrich oder Apfel-Zwiebel-Schmalz, Tapenade, Wildkräuterpesto, Beerenbutter, mediterraner Feta-Aufstrich usw., dazu selbstgebackenes Brot und Salat.
*Bitte mitbringen: Schürze, Geschirrtuch, Getränk, ein kleines Einweckglas (400ml), verschließbare Behälter, Schreibzeug.
Valentin-Ostertag-Schule, UG, Schulküche

Z3053348BD Mi 15.11., 17.30-21.15 Uhr, 38 € inkl. 10 € Lebensmittelkosten

Veganes Weihnachtsmenü

Alexandra Adam
Von einer klassischen leichten Suppe über einen herzhaften Salat, einer fantasievollen Zwischenspeise bis hin zur Hauptspeise mit einem veganen Braten, Bratensoße und weihnachtlichen Beilagen. Dazu eine Auswahl an tollen Desserts sowie ein Weihnachtsgetränk.
*Bitte mitbringen: Schürze, Geschirrhandtuch, Getränk. Behälter mit Verschluss, Schreibzeug.
Valentin-Ostertag-Schule, UG, Schulküche

Z3053349BD Mi 29.11., 17.30-21.15 Uhr, 43 € inkl. 15 € Lebensmittelkosten und Materialien

Smartphone und Tablet für Anfänger

Android oder iOS (Apple)
Andrea Haalboom
Kreisvolkshochschule, Mannheimer Str. 22, Raum A

Z5046315BD 4x, dienstags ab 07.11., 18.00-20.15 Uhr, 64 €

Farbanzeigen fallen auf!
Jetzt online buchen und gestalten:
anzeigen.wittich.de

Der GStB informiert
-Anzeige-

KOMMUNALEN FINANZRAHMEN STÄRKEN!

GStB
Gemeinde- und Städtebund Rheinland-Pfalz

HEIMAT NEU ENTDECKEN

REISE-PORTAL

Treffpunkt Deutschland.de

Mit den kostenlosen Reisemagazinen der Treffpunkt Deutschland Reihe erhalten Sie den perfekten Begleiter für Ihren nächsten Ausflug oder Urlaub.

BAD DÜRKHEIM

Gartenarbeiten, Heckenschnitt, Baumfällung

(auch in Risikolagen) sowie alle haus- und gartennahen Arbeiten **preiswert + pünktlich + professionell**, inkl. Entsorgung

Tel.: 0176 / 84 49 03 20 od. 06303 / 8 17 14 77

Im Alter selbstbestimmt leben

Ihr Wunsch nach Selbstbestimmung steht bei uns im Vordergrund!

Beratungen für Rentner, Pensionäre und Ihre Familienangehörigen

- Steuern
- Testamentsvollstreckung
- Vollmachtübernahme

Dipl.-Bw.(FH) Steuerberater Christian Wolf
Fachberater für Testamentsvollstreckung,
Nachlassverwaltung und Unternehmensnachfolge (DStV e.V.),
www.weiter-selbstbestimmt-leben.de
Tel.: 06322/ 910 75 80, E-Mail: c.wolf@wolfberatung.de

RAN AN DIE BEILAGEN!

Flyer Broschüre Prospekt

Zuverlässige Beilagenverteilung.

Fragen Sie uns einfach!
beilagen@wittich-foehren.de

WITTICH MEDIEN

WITTICH MEDIEN LINUS WITTICH
Lokal informiert. Druck. Internet. Mobil.

Immer ein Auge für's Detail.

Anzeige online aufgeben
anzeigen.wittich.de

Glückwünsche & Grüße › Geburt & Danksagung › Trauer & Abschied › Hochzeit & Jubiläum › Glückwünsche & Grüße ›

B: 185 mm, H: 100 mm

Musteranzeige: **F22_85c**

432,00 € Preis für Farbanzeige (**352,00 €** Preis für s/w-Anzeige)

B: 90 mm, H: 80 mm

Musteranzeige: **T20_188**

172,80 €
Preis für Farbanzeige
(**140,80 €** Preis für s/w-Anzeige)

B: 90 mm, H: 105 mm

Musteranzeige: **F22_21c**

226,80 €
Preis für Farbanzeige
(**184,80 €** Preis für s/w-Anzeige)

Alle angegebenen Preise verstehen sich inkl. MwSt.

Familien- und **Traueranzeigen,**
die von Herzen kommen!

In unserem **OnlineAnzeigenSystem** finden Sie für jeden Anlass eine große Auswahl an **Musteranzeigen.**
Sie können jede Vorlage nach Ihren Wünschen anpassen und zum gewünschten Erscheinungstermin direkt **online buchen** in Ihren **Amts- und Mitteilungsblättern.**

Besuchen Sie uns unter **anzeigen.wittich.de**
oder rufen Sie uns an unter **06502 9147-0.**

WITTICH MEDIEN LINUS WITTICH
Lokal informiert. Druck. Internet. Mobil.

Hilfe in **schweren** Stunden

TAG UND NACHT DIENSTBEREIT
Bestattungshaus
horsten Weisenstein
ehemals Gerhard Hetterling UG
Mobil 0 172 . 763 0 823
Tel 0 6322 . 620 650
www.bestattungshaus-weisenstein.de

Seriöse Bestatter unterstützen im Trauerfall

Foto: Bundesverband Deutscher Bestatter/akz-o

Der Tod eines nahen Angehörigen wird zumeist als Ausnahmezustand erlebt. In diesem Fall sucht man nach schneller professioneller Unterstützung.
In Deutschland kann praktisch jeder ein Gewerbe als Bestatter anmelden. Deshalb setzt der Bundesverband Deutscher Bestatter e. V. (BDB) auf Qualitätsstandards. Hierzu gehören Aus- und Fortbildungen zur Bestattungsfachkraft und zum Bestattermeister. Betriebe, die den Gütenachweis „Markenzeichen der Bestatter“ führen dürfen, haben ihre besondere fachliche und persönliche Qualifikation nachgewiesen und sind vom Handwerk geprüft. Im Falle des Markenzeichens wird die Einhaltung der Qualitäts-Verpflichtungen durch unabhängige Prüfer und regelmäßige interne Kontrollen verbürgt und gewährleistet.
Ganz ohne Provisionszahlungen gibt es die Online-Suche des BDB auf www.bestatter.de. Hier sind rund 85 % der in Deutschland tätigen Bestatter gelistet. Die meisten Menschen haben keine konkrete Preiserfahrung mit Bestattungen, daher ist Kosten-Transparenz so wichtig. Zu den Beerdigungskosten zählen nicht nur die klassischen Bestatter-Dienstleistungen, sondern auch Friedhofsgebühren, Kosten für die Einäscherung, für ein Grabmal oder die Grabpflege.
Wenn Sie sich für ein Bestattungshaus entschieden haben, kann der Bestatter in einem Telefonat oder einem persönlichen Gespräch Ihre Bedürfnisse und Ihr Anliegen mit Ihnen und Ihrer Familie besprechen. „Eine Nacht darüber zu schlafen“ oder Rücksprache mit anderen Angehörigen zu halten ist möglich, auch wenn oft im Hinblick auf Termine rasch entschieden werden muss. *spp-o*

Bestattungsverfügung

Um Angehörigen im Falle einer schweren Krankheit die erforderlichen Entscheidungen zu erleichtern und damit der eigene Wille gewahrt bleibt, nutzen immer mehr Menschen eine Patientenverfügung. Um auch für die letzte Ruhe selbstbestimmt Vorsorge zu treffen, sollte man sich außerdem um eine Bestattungsverfügung kümmern.
In der Verfügung lässt sich bindend dokumentieren, ob eine Erd-, Feuer- oder Sonderform der Bestattung gewählt wird und wo sie erfolgen soll. Viele Satzungen althergebrachter Friedhöfe schreiben vor, dass Gräber gepflegt werden müssen. Hier kann ggf. ein Friedhofsgärtner beauftragt werden. Ist in der Verfügung bereits ein pflegefreies Grab vereinbart, fallen nur Kosten zu Beginn der Nutzung an. Solche pflegefreien Grabstätten werden zum Beispiel als anonymes Rasengrab, als Bestattung im Blumenbeet und als Grabstätte im Ruhewald angeboten.
In der Bestattungsverfügung lässt sich aber noch viel mehr festlegen, zum Beispiel, ob eine Traueranzeige in der Zeitung erscheinen soll, wie man sich die Gestaltung der Trauerfeier vorstellt, ob die Beisetzung im großen oder kleinen Kreis erfolgen soll. Es kann auch eine Vertrauensperson, die bei Unstimmigkeiten entscheiden soll, benannt werden. Gegebenenfalls kann die Person sich auch über den Tod hinaus um ein geliebtes Haustier kümmern. Wichtig ist es, dass die Bestattungsverfügung möglichst handschriftlich festgehalten und nicht im Testament enthalten ist, da dieses erst Wochen nach der Beerdigung eröffnet wird.
Deutsche Friedhofsgesellschaft/spp-o

Siehe, die Trauer, sie ist Trauernden einziger Trost.
| Robert Hamerling

Zukunftsfragen des Friedhofs

Foto: Bundesverband Deutscher Bestatter/akz-o

Der Fokus unserer Gesellschaft auf Umwelt- und Klimaschutz kommt auch in der Bestattungskultur immer stärker zum Tragen. Mehr und mehr Menschen wollen über ihr Leben hinaus, auch in Tod und Bestattung, auf ihren ökologischen Fußabdruck achten. Sie fragen sich, wie kann ich noch vor meinem Tod auf diese Entscheidungen Einfluss nehmen, zum Beispiel im Rahmen einer Bestattungsvorsorge.
Bestatterinnen und Bestatter (www.bestatter.de) stellen sich zunehmend auf dahingehende Fragen von Vorsorgenden und Angehörigen ein und erweitern ihre „grünen“ Angebote.
Särge und Urnen können aus umweltfreundlichen Materialien gefertigt werden. Regionale Produkte schonen die Umwelt durch kurze Transportwege. Grabsteine oder Bestattungswäsche können von umweltbewussten und fair arbeitenden Herstellern bezogen werden – und nicht von Anbietern, die gegebenenfalls geringere ethische und ökologische Standards bei ihrer Produktion anlegen.
Auch die Friedhöfe leisten einen Beitrag zum Klimaschutz und zur Erhaltung der Artenvielfalt. Auf der Projektseite www.friedhof2030.de hat jeder die Möglichkeit, sich zu den Zukunftsfragen des Friedhofs einzulesen – und eigene Kommentare und Gedanken zu hinterlassen.
spp-o

MEXIKO-Traumreise 2024

mit FLY & HELP und Schlagerstars unter Palmen

* ALL-INCLUSIVE *

p. P. ab

1.299 €

im DZ vom 15.04.-23.04.2024
9-tägig (7 Nächte) ab/bis Frankfurt
inkl. Flug, im 5 Sterne Luxushotel
(Verlängerung möglich)

Buchungscode: LW24

Urlaub an der Karibikküste in Playa Del Carmen!

Begleiten Sie uns in Ihrem nächsten Traum-Urlaub an die Karibikküste **Riviera Maya in Mexiko**. Erleben Sie das karibische Meer und feine Sandstrände an der **Playa Del Carmen.** Ihr beliebtes 5* Hotel Resort BlueBay Grand Esmeralda liegt direkt am 500m langen Privatstrand!

Genießen Sie die traumhaft schöne Urlaubskulisse! Unsere **3 inkludierten Event-Highlights** werden diesen **Mexiko-Aufenthalt** zu einem unvergesslichen Erlebnis machen! Der musikalische Höhepunkt Ihrer Reise ist die **»Nacht des Deutschen Schlagers 2024«** zugunsten der Reiner Meutsch Stiftung FLY & HELP.

Ihre inkludierten Reise-Highlights:

- **Live-Show »Abenteuer Weltumrundung«**
- **Konzert »Nacht des Deutschen Schlagers«**
- **Disco-Frühschoppen »Pool-Party«**

Live-Show Abenteuer Weltumrundung

Musikalischer Höhepunkt »Nacht des Deutschen Schlagers«

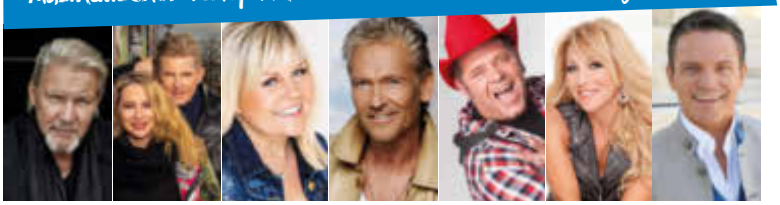

Johnny Logan, Markus und Yvonne, Gaby Baginsky, Olaf Berger, Markus Becker, Rosanna Rocci und Stefan Mross

www.schlagernacht-mexiko.de

INKLUSIVLEISTUNGEN

- Flug mit CONDOR ab/bis Frankfurt nach Cancún in der Economy Class
- Flughafen-Transfers im klimatisierten Bus
- 7 Nächte im 5* Hotel BlueBay Grand Esmeralda, Deluxe-Gardenview-Zimmer; **All-Inclusive**
- **Live-Show »Abenteuer Weltumrundung«**
- **Konzert »Nacht des Deutschen Schlagers 2024«**
- **»Disco Pool-Party«**
- FLY & HELP Ansprechpartner vor Ort
- Deutschsprachige, lokale Reiseleitung
- Reisepreissicherungsschein (abgesichert durch tourVERS Touristik-Versicherungs-Service GmbH)
- Zimmerupgrades z.B. Meerblick zubuchbar
- Ausflugsangebote optional zubuchbar
- Rail & Fly der DB zubuchbar

Buchungsmöglichkeiten:

15.04.-23.04. *(9-tägig, 7 Nä.)*	ab 1.299 € p.P.
14.04.-25.04. *(12-tägig, 10 Nä.)*	ab 1.699 € p.P.
14.04.-29.04. *(16-tägig, 14 Nä.)*	ab 1.899 € p.P.

Weitere Abflugtage 16. und 17.4. möglich!

BlueBay condor

Jetzt buchen unter:

Tel.: 0214-7348 9548
(Mo.-Fr. 9-14 Uhr)

E-Mail: reisen@prime-promotion.de
Veranstalter: Prime Promotion GmbH

50 € pro Person vom Reisepreis kommen der Reiner Meutsch Stiftung FLY & HELP zugute und werden für einen Schulbau auf Hispaniola verwendet.
www.fly-and-help.de

Bestattungsinstitut Brigitte und Karl Hetterling Senior

- Erd-, Feuer-, See-, Weltraumbestattungen, Naturbestattungen, Luftbestattungen aus dem Heißluftballon, Überführung und Bestattungsvorsorge
- Das Institut mit der persönlichen Bedienung und den reellen Preisen
- TAG und NACHT erreichbar
- Sterbevorsorge mit Sterbegeldversicherung. Aufnahme bis 80. Lebensjahr

Bad Dürkheim
Kaiserslauterer Straße 9
Telefon 06322/ 6 60 66

Maler- u. Gipserbetrieb
Michael Wilkens
0171 6526446
Fassade, dekorative Putztechnik
Reparaturarbeiten, Altbausanierung, Malerarbeiten
Weinstraße 68 · 67098 Bad Dürkheim · 06322 64956
michael-wilkens@gmx.de · www.gipser-wilkens.de

JOBS IN IHRER REGION
jobs-regional.de by LINUS WITTICH

CSGRUPPE caritas service gruppe

Die Caritas Servicegesellschaften gehören zum Caritasverband für die Diözese Speyer e.V. Sie erbringen hauswirtschaftliche Dienstleistungen in den Bereichen Verpflegung, Reinigung, Wäsche sowie Haustechnik.

Hauswirtschaftskraft für Küche & Reinigung (m/w/d) gesucht!

Arbeitsort: CFZ St. Rafael in Altleiningen
Arbeitsbeginn: ab sofort
Pensum: Teilzeit oder Vollzeit

Aufgaben Hauswirtschaftskraft Küche (m/w/d)
- alle anfallenden Tätigkeiten in der Wohnbereichsküche, wie die Erstellung des Speiseplans, das Einkaufen, das Kochen sowie die Reinigung der Küche

Aufgaben Hauswirtschaftskraft Reinigung (m/w/d)
- alle anfallenden Tätigkeiten im Reinigungs- und Hauswirtschaftsbereich, die in einer Wohngemeinschaft anfallen, unter anderem die Unterhaltsreinigung und das Waschen der Wäsche

Anforderungen
- Einhalten der vorgegebenen Sicherheits-, Hygiene- und Qualitätsrichtlinien
- Selbstständigkeit und Flexibilität
- Erfahrung in der Küche sowie der Reinigung von Vorteil
- diskretes Verhalten im Umgang mit Kunden und Kollegen

Wir bieten
- eine interessante Tätigkeit in einem Tochterunternehmen des Caritasverbandes für die Diözese Speyer e.V. mit hoher Eigenverantwortung und Gestaltungsmöglichkeit
- leistungsorientierte Entlohnung, kein Teildienst, frühzeitige Dienst- und Urlaubsplanung, Berufskleidung
- Angebote zur Fort- und Weiterbildung
- betriebliche Altersversorgung, Mitarbeiterrabatte und weitere Benefits

Ihre Bewerbung senden Sie bitte an
CSM Caritas Service Management GmbH
z. Hd. Frau Ziliox
Bahnhofstraße 66 · 67346 Speyer
oder schicken Sie eine E-Mail:
Bewerbungen@csm-speyer.de

Wichtige Information für unsere Leser und Interessenten.

Sie erreichen den Verlag
Mo. - Do.: 7.00 - 17.00 Uhr und Fr.: 7.00 - 16.00 Uhr
Tel. 06502 9147-0. Annahme Klein- und Familienanzeigen:
→ service@wittich-foehren.de

Zustellung/Reklamation
Tel. 06502 9147-800 → vertrieb@wittich-foehren.de

Mitteilungsblatt „Bad Dürkheimer Woche“
Lesen Sie die aktuelle Ausgabe „Bad Dürkheimer Woche“ unter **http://epaper.wittich.de/769**

Redaktions-Annahmeschluss
Mo., 12.00 Uhr VG
bei Feiertagsvorverlegung ein bis zwei Werktage früher
→ meinwittich.wittich.de

Anzeigen-Annahmeschluss
(für Privat- und Geschäftsanzeigen)
Di., 9.00 Uhr
bei Feiertagsvorverlegung ein bis zwei Werktage früher

Ihre Ansprechpartner für Geschäftsanzeigen und Prospektwerbung

Gabriele Münk
Medienberaterin
Mobil: 0151 62831561
g.muenk@wittich-foehren.de

Anika Kiemes
Verkaufsinnendienst
Tel.: 06502 9147-181
a.kiemes@wittich-foehren.de

LINUS WITTICH Medien KG | Europa-Allee 2 | 54343 Föhren

Ihr Garten wartet auf uns!
Wir machen ihn schön und fertig für den Sommer.
!! Baumfällung - Heckenschnitt - Gartenarbeiten !!
Inkl. Abfuhr, natürlich und preiswert
Fa. Hajdarmataj · Tel. 0176 62410827 · Tel. 0631-6257931

Z.E AUTO-EXPORT, Höchstpreise,
Ankauf von PKW, LKW, Bussen und Geländewagen
in jedem Zustand. Auch Unfall- u. Motorschaden.
Tel. 0151/29012954 oder 0261/39023357

Wir kaufen Wohnmobile + Wohnwagen
03944-36160 | www.wm-aw.de
Wohnmobilcenter Am Wasserturm

DIENSTLEISTUNGEN ALLER ART
Deutsches Forst-Service-Zertifikat
(Mulcharbeiten mit eigener Maschine)
• Baumfällungen • Heckenschnitt • Mäh- und Baggerarbeiten
(auch in schwierigem Gelände) mit Entsorgung • Abrollcontainer
Telefon 01 73 / 3 41 45 50 oder 01 57 / 30 09 53 79 Fa. Afrim Bytyqi

Meisterbetrieb ANDREAS KELLER
- Ihr Partner für langjährige verlässliche Dienstleistungen -
- **SANITÄR**
- **HEIZUNG**
- **BÄDER**
- **KUNDENDIENST**
- **WARTUNG**
- **SCHWEIßARBEITEN**

- 24-Std.-Notdienst -
67149 Meckenheim, Eichengasse 25A
Telefon 0176 / 22080319 · info@keller-shk24.de

WOHNEN IN IHRER REGION
wohnen-regional

LBS
Bezirksleiter
Christian Müller
Bad Dürkheim
06322 98747213
Die perfekte Lösung für Ihre Modernisierung!
Bis zu 50.000 Euro* ohne Grundbucheintrag.
* Kredit in Verbindung mit einem LBS-Bausparvertrag

DRES. KÖNIG
FOCUS EMPFEHLUNG 2023 ZAHNARZT LANDKREIS BAD DÜRKHEIM
praxis+award QUALITÄTSSIEGEL Plusaward.de 2023
VORBILDLICHE SERVICE-QUALITÄT & PRAXISKULTUR
+ Patientenansprache
+ Praxiskommunikation
+ Mitarbeiterentwicklung
+ Medieneinsatz
+ Soziale Verantwortung

PROFESSIONELLE ZAHNREINIGUNG – SINNVOLL ODER ÜBERFLÜSSIG?

Dr. med. dent. Anne-Katrin König

Zähneputzen mit Zahnbürste und Zahnseide – das ist für viele Menschen heute selbstverständlich. Doch auch beim vorbildlichen Putzen bleiben mit der Zeit Ablagerungen und Verfärbungen zurück.

Der Schlüssel zu schönen, gesunden Zähnen:

Die professionelle Zahnreinigung

Wie funktioniert eine professionelle Zahnreinigung und was kann sie bewirken?

Zahnärztin Dr. Anne-Katrin König erläutert: „Mit speziellen Pasten und Instrumenten entfernen wir selbst großflächige Beläge und hartnäckige Verfärbungen zuverlässig und bis in die letzten Winkel. Anschließend werden die Zähne poliert und mit einer fluoridhaltigen Schutzschicht überzogen.

Die Zahnoberflächen bieten so weniger Angriffsfläche für Karies und Plaque, die Zähne sind rundum widerstandsfähiger.“

Unsere professionelle Zahnreinigung beugt Zahnerkrankungen wirkungsvoll vor und jedes Lächeln strahlt umso schöner, denn...

... JEDER TAG, AN DEM DU NICHT LÄCHELST, IST EIN VERLORENER TAG!

Gut zu wissen:
Für Kinder und Jugendliche bis zum 18. Geburtstag übernimmt die Krankenkasse 2-mal im Jahr die Kosten für die Prophylaxe.

Dr. Achim und Dr. Anne-Katrin König · Kurbrunnenstr. 9 · 67098 Bad Dürkheim · Tel. 06322 · 98 11 77 · koenig-zahnaerzte.de

Wir polstern alles, was man polstern kann...

... geben Sie Ihrem Lieblingsstück eine zweite Chance!

- Aufpolstern, Neubezug & Reparatur aller Möbel, Marken & Modelle
- Restauration & Reparatur der Gestelle
- Individuelle Beratung & Planung auch bei Ihnen Zuhause
- Abhol- & Bringservice der Möbelstücke
- Riesige Auswahl an Stoffen & Leder
- Für Zuhause oder Gewerbe, Maßanfertigung & Kleinserien

PLANWERK 67
gemeinsam Zukunft schaffen...

PLANWERK67 GmbH
Bruchstraße 6 67098 Bad Dürkheim
T: +49 (0)6322 2032
+49 (0)1573 48 49 653
kontakt@planwerk67.de

PLANEN BAUEN www.planwerk67.de EINRICHTEN IMMOBILIEN

iGS IMMOBILIEN Gesellschaft mbH

Kurbrunnenstraße 20 • 67098 Bad Dürkheim
06322 944770 • info@igs-immobilien.com
www.igs-immobilien.com

Kooperationspartner der
VR Bank Mittelhaardt eG
Verbundenheit von Anfang an

Gartenarbeit, Heckenschnitt, Baumfällung

(auch in Risikolagen) sowie alle haus- und gartennahen Arbeiten
preiswert + pünktlich + professionell
inkl. Entsorgung

Telefon 01 78 / 7 90 30 57 od. 06 31 / 74 05 97 41

Bildhauerei
WEISBRODT

Hauptstraße 20
67150 Niederkirchen
Tel. 0 63 26/86 56 · Fax 0 63 26/61 62
www.bildhauerei.de
e-Mail: Weisbrodt@bildhauerei.de

Moderne Grabmalkunst, Bildhauerarbeiten
Vielseitige Auswahl an Grabsteinen und Zubehör

STADTWERKE Bad Dürkheim GmbH

Wir investieren in erneuerbare Energien in Bad Dürkheim

UNSER NATURSTROM

TÜV SÜD

100 % reiner Wasserkraftstrom aus TÜV SÜD zertifizierten Kraftwerken.

Sprechen Sie uns an !
Tel.: 06322 935-888

Stadtwerke Bad Dürkheim GmbH • Salinenstr. 36 • 67098 Bad Dürkheim • www.sw-duerkheim.de