Amtsblatt
Bad Dürkheim

Nr. 43 / 43. Woche
Donnerstag, 26. Oktober 2023
Stadt Bad **Dürkheim**
49. Jahrgang

www.bad-duerkheim.de

Baumesse Bad Dürkheim

10. bis 12. November 2023

Auf der Bad Dürkheimer Baumesse vom **10. bis 12. November 2023** stellen von jeweils **10 bis 18 Uhr** zahlreiche regionale und überregionale Aussteller viele spannende Produkte, innovative Möglichkeiten und zukunftsweisende Trends aus der gesamten Baubranche vor. Besucherinnen und Besucher haben hier die einmalige Gelegenheit, sich in Ruhe und angenehmer Atmosphäre umzuschauen, sich von kompetenten Experten beraten zu lassen und interessante neue Kontakte zu knüpfen.

In verschiedenen Sektoren auf dem **Wurstmarktplatz** bietet die Baumesse Bad Dürkheim ihren Gästen eine Vielzahl interessanter Themen: Solaranlagen, Photovoltaik, Kollektoren, Dämmung, Wärmepumpen, Pelletheizungen und Geowärme sind nur einige davon.

Wer möchte, kann sein Wissen außerdem in einem der vielen informativen und kostenlosen Fachvorträge vertiefen. Erfahrene Referentinnen und Referenten widmen sich aktuellen Themen - verständlich aufbereitet und fachlich fundiert.

Der Ticketpreis liegt bei **5 Euro** pro Person, Kinder unter 16 Jahren sind **kostenfrei**.

Mehr Informationen zur Baumesse finden sich unter: www.baumesse.de/bad-duerkheim/

Bad Dürkheim

BAUMESSE

Wichtiges auf einen Blick

Stadtverwaltung Bad Dürkheim **Tel.: 06322 935-0**
Mannheimer Straße 24 Fax: 06322 935-1099
Internet: www.bad-duerkheim.de
E-Mail: stadtverwaltung@bad-duerkheim.de
Die Stadtverwaltung und das Bürgerbüro sind per Telefon oder Mail zu den folgenden Zeiten erreichbar:

Öffnungszeiten Stadtverwaltung
Für eine persönliche Vorsprache in den Sachgebieten der Verwaltung bitten wir, zuvor einen Termin zu vereinbaren.
Die Verwaltung ist zu folgenden Zeiten telefonisch erreichbar:
Montag: 8 - 12 Uhr und 14 - 16 Uhr
Dienstag: 8 - 12 Uhr und 14:30 - 16 Uhr
Mittwoch: 8 - 12 Uhr
Donnerstag: 8- 12 Uhr und 14 - 18 Uhr
Freitag: 8 - 12 Uhr

Öffnungszeiten Bürgerbüro
Um Wartezeiten zu vermeiden buchen Sie sich Ihren persönlichen Wunschtermin online.
Montag: 8 - 12 Uhr und 14 - 17 Uhr
Dienstag: 8 – 14 Uhr
Mittwoch: 7 - 12 Uhr
Donnerstag: 8 - 12 Uhr und von 14 - 18 Uhr
Freitag: 8 - 12 Uhr
Eine persönliche Vorsprache im Rathaus und im Bürgerbüro ist nach vorheriger Terminabsprache möglich.
Bürgermeister Christoph Glogger Tel.: 06322 935-1000
Sprechstunde nach Voranmeldung
Erste Beigeordnete Judith Hagen Tel.: 06322 935-1020
Beigeordneter Karl Brust Tel.: 06322 935-1030
Beigeordneter Kurt Lang Tel.: 06322 935-1040
Sprechstunden nach Vereinbarung
Schiedsmann, Kurt Freund Tel.: 06322 4844
Sprechstunde nach Vereinbarung
Ortsvorsteher
Grethen-Hausen, Dieter Walther Tel.: 06322 8435
Hardenburg, Thorsten Brand Tel.: 0170 5269107
Leistadt, Axel Günther Tel.: 06322 979760
Seebach, Günter Eymael Tel.: 06322 956977
Ungstein, Andreas Wolf Tel.: 0171 6292160

Stadtwerke Bad Dürkheim **Tel.: 06322 935-888**
Salinenstraße 36 Fax: 06322 935-8140
Internet: www.sw-duerkheim.de
E-Mail: stadtwerke@bad-duerkheim.de

Öffnungszeiten der Stadtwerke
Montag bis Donnerstag: 08:15 - 12 Uhr und 14 - 16 Uhr
Freitag: 08:15 - 13 Uhr
Sprechstunden außerhalb der Öffnungszeiten nach Vereinbarung.

Rufbereitschaftsdienste
Stadtwerke Tel.: 06322 935-800 oder Tel.: 0171 7972224
Bei Störungen innerhalb der Installation des Gebäudes sind die jeweiligen Installationsfirmen für die Schadensbehebung zuständig
Kläranlage Tel.: 06322 61770
oder Bereitschaftsführer Tel.: 0171 7972224
Bei Rohrverstopfungen auf priv. Grundstücken muss eine Kanalreinigungsfirma beauftragt werden.

Notfallrufe

Polizei 110
Feuerwehr 112
Krankentransport, Rettungsdienst, Notarzt

Bereitschaftspraxis Bad Dürkheim **116117**
Mittwoch 14 – 24 Uhr, Freitag 16 – 24 Uhr
Samstag 8 – 24 Uhr, Sonntag 8 – 24 Uhr
An gesetzlichen Feiertagen von 8- 24 Uhr

Zahnärztlicher Notfalldienst
Samstag, 28.10.2023 von 9 bis 12 Uhr und
Sonntag, 29.10.2023 von 11 bis 12 Uhr
Dr. Beate Saukel, Starenweg 1, Birkenheide,
Tel.: 06327 92870
Mittwoch, 01.11.2023 von 11 bis 12 Uhr
Dr. Jörg-Ulrich Gelbke, Am Dreschplatz 1, Maxdorf,
Tel.: 06237 5682
Infos auch im Internet: www.zahnnotfall-pfalz.de
Augenärztlicher Notdienst: 0180 5 011230
Die unter der o.g. Rufnummer anrufenden Notfall-Patienten bekommen dort den jeweiligen diensthabenden Augenarzt mit Namen und Telefonnummer mitgeteilt. Die Rufnummer ist rund um die Uhr besetzt.

Der Bereitschaftsdienst der Apotheken kann erfragt werden unter Tel.: 0180-5-258825-67098 (Gebühr netzabhängig)
Der Notdienstplan ist auch über die Internetseite www.lak-rlp.de abrufbar

Vergiftungsfälle
Giftnotrufzentrale Mainz Tel.: 06131 232466 oder 19240

Krankenhäuser
Evang. Krankenhaus Bad Dürkheim Tel.: 6070
Kinderklinik St. Anna-Stift,
Ludwigshafen Tel.: 0621 57021

Tierärztlicher Notfalldienst
Zu erfragen unter der Rufnummer jedes niedergelassenen Tierarztes.

Frauenhaus "Lila Villa e.V." **Tel.: 8588**

Redaktionsschluss

Montag, 12 Uhr
E-Mail Redaktion: amtsblatt@bad-duerkheim.de

Kostenfreie Info-Hotline Ukraine Rheinland-Pfalz

Zentrale Ansprechstelle für Helfende und Geflüchtete aus der Ukraine
Erreichbarkeit: Mo-Fr 8-18 Uhr, Sa 9-14 Uhr
Telefon: 0800 9900 660
Weitere Informationen unter www.ukraine.rlp.de

Besuchen Sie uns im Internet unter
www.bad-duerkheim.de

Amtsblatt
Bad Dürkheim

Brettchenweben für Fortgeschrittene

Ein Kurs der KVHS Bad Dürkheim in Kooperation mit dem Stadtmuseum

Wer seiner Kreativität freien Lauf lassen möchte, ist beim zweitägigen Workshop **"Vom dreifarbigen Doubleface zum Zweilochgewebe: Keltische Muster nachweben"** der KVHS und des Stadtmuseums genau richtig. Erfahrene Weber:innen können hier **von 10 bis 17 Uhr** Bänder gestalten, die nicht nur wunderschön, sondern auch einzigartig sind. Der Kurs richtet sich an fortgeschrittene Weber:innen, die mit den Grundlagen des Brettchenwebens vertraut sind.

11. & 12. November 2023 um 10 Uhr

Stadtmuseum

Römerstraße 20, 67098 Bad Dürkheim

- 90 Euro | Unterlagen zum Kurs inbegriffen -

// Weitere Informationen zur Vorbereitung für den Kurs finden Sie auf der Seite der KVHS //

Kontakt:
Tel.: 06322/961 2400
www.kvhs-duew.de
kvhs@kreis-bad-duerkheim.de
Mannheimerstraße 22, 67098 Bad Dürkheim

Jetzt scannen für mehr Informationen:

BadDürkheim vhs

Amtliche Bekanntmachungen

Satzung

über ein besonderes Vorkaufsrecht (Vorkaufsrechtssatzung) für das Gebiet „Süderweiterung Gewerbegebiet Bruch"

Der Stadtrat der Stadt Bad Dürkheim hat in seiner Sitzung vom 10.10.2023 aufgrund § 24 GemO (Gemeindeordnung), zuletzt geändert durch Artikel 2 des Gesetzes vom 24.05.2023 (GVBl. S. 133) in Verbindung mit § 25 Abs. 1 Nr. 2 BauGB (Baugesetzbuch), in der Fassung der Bekanntmachung vom 03.11.2017 (BGBl. I S. 3634), das zuletzt durch Artikel 1 des Gesetzes vom 28. 07.2023 (BGBl. 2023 I Nr. 221) geändert worden ist, folgende Satzung beschlossen:

§ 1

Städtebauliche Maßnahme

Die Stadt Bad Dürkheim beabsichtigt eine Erweiterung des Gewerbegebietes Bruch in südlicher Richtung. Ziel ist die Ausweisung von Flächen für Betriebe welche möglichst zukunftsorientiert, klimaschonend und insgesamt nachhaltig ausgerichtet sind. Zudem sollen die Betriebe den Transformationsprozess hin zur Klimaneutralität vorantreiben und in diesem Zusammenhang einen Beitrag zur notwendigen Wärmewende leisten. Vor diesem Hintergrund ist derzeit eine Ansiedlung der Betriebe der Pfalzwerke AG (Elektrolyseur) und von Vulcan Energie Ressourcen GmbH (Lithiumgewinnungsanlage, Geothermiekraftwerk, Heizzentrale für eine Wärmeauskopplung) angedacht. Eine rechtsverbindliche Festlegung wurde hierbei noch nicht getroffen. Beide Betriebe entsprechen den formulierten politischen und städtebaulichen Zielsetzungen. Die potenzielle Ansiedlung der beiden Betriebe wird somit von Seiten der Stadt unterstützt, die Entwicklung der Fläche wird aber auch unabhängig davon beabsichtigt und vorangetrieben. Insbesondere da für die Bereitstellung klimaneutraler Wärme für die Stadt Bad Dürkheim Flächen benötigt werden.
Die Entwässerungssituation des Gebietes ist aufgrund der topographischen Lage sowie der bestehenden Entwässerungsprobleme des nördlich angrenzenden Bestandsgebietes schwierig und erfordert wahrscheinlichen einen überdurchschnittlich großen Flächenanteil für die Niederschlagswasserbewirtschaftung sowie den Hochwasser- und Starkregenschutz. Für dieses öffentliche Interesse besteht die Notwendigkeit Grundstücke zur Umsetzung der Maßnahmen zu erwerben.
Aufgrund der Grundstücks- und Eigentümerstruktur müssen zudem Grundstücke erworben werden, um ein rechtmäßiges Bodenordnungsverfahren durchführen und Eigentümern Baugrundstücke zuteilen zu können. Diese städtebaulichen Entwicklungsziele sollen durch den in Aufstellung befindlichen Bebauungsplan „Süderweiterung Gewerbegebiet Bruch" umgesetzt werden. Möglicherweise wird der Bebauungsplan im Rahmen des weiteren Prozesses in mehrere Bebauungsplanverfahren aufgeteilt, denen aber ein städtebauliches Konzept zugrunde liegt. Das Ziel der Vorkaufsrechtssatzung besteht darin, über den gemeindlichen Grunderwerb die Realisierung der beabsichtigten städtebaulichen Maßnahmen und der Niederschlagswasserbewirtschaftungs-, Starkregenschutz- und Hochwasserschutz-maßnahmen zu sichern, zu erleichtern und zu beschleunigen.Für das Satzungsgebiet beabsichtigt die Stadt Bad Dürkheim, die Flächen neu zu ordnen, insbesondere um die Erschließung des geplanten Gebietes zu sichern und für eine gewerbliche Nutzung geeignete Grundstücke zu schaffen. Der Grunderwerb der benötigten Flächen soll frühzeitig erfolgen, um eine zügige und kostenorientierte Realisierung der städtebaulichen Entwicklungsziele zu ermöglichen. Eine Weiterveräußerung von Grundstücken an Dritte ohne den Zugriff der Stadt Bad Dürkheim über ein Vorkaufsrecht würde das Erreichen der angestrebten städtebaulichen Entwicklungsziele erschweren und/oder verhindern. Es besteht daher ein öffentliches Interesse der Stadt Bad Dürkheim in dem Plangebiet rechtzeitig Grundeigentum zu erwerben.

§ 2

Räumlicher Geltungsbereich

(1) Der räumliche Geltungsbereich der Vorkaufsrechtssatzung ergibt sich aus der beiliegenden Bestandskarte im Maßstab 1:2.000. Dieser Lageplan ist Bestandteil der Satzung.

(2) Der Geltungsbereich umfasst die nachfolgend aufgeführten Flurstücke der Gemarkung Bad Dürkheim:
4192, 4193, 4194, 4195, 4196, 4196/2, 4197, 4198, 4199, 4200, 4201, 4202, 4203, 4203/2, 4204, 4204/2, 4207, 4207/2, 4207/4, 4208, 4208/2, 4209, 4209/2, 4210, 4210/2, 4211, 4212, 4212/2, 4213, 4213/2, 4214, 4215, 4215/2, 4216, 4216/2, 4217, 4217/2, 4218, 4218/2, 4219, 4219/2, 4220,4220/2, 4221, 4221/2, 4222, 4222/2 4223, 4223/2, 4223/3, 4224, 4225, 4225/2, 4226, 4226/2, 4227, 4227/2, 4228, 4228/2, 4229, 4229/1, 4231, 4232, 4233, 4235/1, 4237, 4237/2, 4238, 4239 4239/2, 4240, 4241, 4242, 4243, 4243/2, 4244, 4244/2, 4245, 4246, 4247, 4247/2, 4248, 4248/2, 4249, 4250/1, 4250/2, 4255/15, 4256, 8262, 8263, 8264, 8265, 8266, 8267, 8268, 8269, 8270, 8271, 8272, 8273, 8278/2 (teilweise), 8285, 8286, 8287, 9118 (teilweise).

§ 3

Besonderes Vorkaufsrecht

(1) → Im räumlichen Geltungsbereich dieser Vorkaufsrechtssatzung steht der Stadt Bad Dürkheim nach § 25 Abs. 1 Nr. 2 BauGB ein Vorkaufsrecht an unbebauten und bebauten Grundstücken zu.

§ 4

Inkrafttreten

Diese Satzung tritt mit ihrer öffentlichen Bekanntmachung in Kraft.

§ 5

Außerkrafttreten der Vorkaufsrechtssatzung

Diese Vorkaufsrechtssatzung tritt außer Kraft, wenn die städtebaulichen Maßnahmen wirksam werden, also die Entwicklung der Plangebiete abgeschlossen ist oder wenn die Stadt Bad Dürkheim verbindlich erklärt, die städtebaulichen Maßnahmen im räumlichen Geltungsbereich dieser Satzung nicht weiter zu verfolgen.
Bad Dürkheim, 11.10.2023
gez.: Christoph Glogger, Bürgermeister

Hinweis:

Es wird darauf hingewiesen, dass die Satzung, falls sie unter Verletzung von Verfahrens- oder Formvorschriften zustande gekommen ist, ein Jahr nach der öffentlichen Bekanntmachung als von Anfang an als gültig zustande gekommen gilt, wenn die Rechtsverletzung nicht innerhalb eines Jahres nach der öffentlichen Bekanntmachung der Satzung unter Bezeichnung des Sachverhalts, der die Verletzung begründen soll, schriftlich geltend gemacht worden ist (§ 24 Abs.6 Satz 4 GemO).

WITTICH MEDIEN
LINUS WITTICH
Lokal informiert. Druck. Internet. Mobil.

Impressum

Amtliche Bekanntmachungen der Stadt Bad Dürkheim

Herausgeber: Christoph Glogger, Bürgermeister
Druck: Druckhaus WITTICH KG
Verlag: LINUS WITTICH Medien KG
Anschrift: 54343 Föhren, Europa-Allee 2 (Industriepark Region Trier, IRT)
Verantwortlich:
redaktioneller Teil: Christoph Glogger, Bürgermeister
Anzeigenteil: Timo Raymann, Produktionsleiter
Erscheinungsweise: wöchentlich donnerstags
Zustellung: Einzelstücke sind zu beziehen bei der Stadtverwaltung Bad Dürkheim, Mannheimer Str. 24, 67098 Bad Dürkheim
Für den Inhalt namentlich gekennzeichneter Artikel ist der jeweilige Verfasser verantwortlich.

STADT BAD DÜRKHEIM
STADT BAD DÜRKHEIM FB 2
Geltungsbereich
Satzung über ein besonderes
Vorkaufsrecht für das Gebiet
"Süderweiterung Gewerbegebiet Bruch"
Stadt Bad Dürkheim
1 : 2000

Öffentliche Bekanntmachung der Stadt Bad Dürkheim
Bebauungsplan „Sonnenwendstraße“
förmliche Öffentlichkeitsbeteiligung
gemäß § 3 Abs. 2 i.V.m.§ 4 Abs. 2 BauGB und § 13a BauGB

In der öffentlichen Sitzung des Stadtrates am 10.10.2023 wurde die Offenlage des Bebauungsplanes „Sonnenwendstraße“ gemäß § 13a Abs. 2 Nr. 1 i.V.m. § 3 Abs. 2 und § 4 Abs. 2 BauGB beschlossen.

Der Bebauungsplan wird als Bebauungsplan der Innenentwicklung nach § 13a BauGB ohne Durchführung einer Umweltprüfung nach § 2 Abs. 4 BauGB aufgestellt.

Der Bebauungsplan umfasst den westlichen Teil der Sonnenwendstraße ab der Sonnenwendstraße 43, dem Bau 2000 (Sonnenwendstraße 33—41) sowie der Sonnenwendstraße 58 der mit Wohnbebauung bebaut ist oder möglichweise noch bebaut werden könnte. Die Abgrenzung des Geltungsbereiches ist auf der, mit dieser Bekanntmachung veröffentlichten Planskizze dargestellt.

Der Öffentlichkeit sowie den berührten Behörden und sonstigen Trägern öffentlicher Belange wird Gelegenheit zur Stellungnahme gegeben. Die Öffentlichkeit kann sich über die allgemeinen Ziele und Zwecke sowie die wesentlichen Auswirkungen der Planung unterrichten. Die dem Bebauungsplan zugrundeliegenden DIN-Normen und Regelwerke können ebenfalls in der Stadtverwaltung vor Ort eingesehen werden.

Weiterhin wird im Folgenden gemäß § 3 Abs. 2 Satz 2 BauGB auf die wesentlich, bereits vorliegenden umweltrelevanten Informationen in Form von Gutachten, Untersuchungen und Stellungnahmen hingewiesen, die ebenfalls eingesehen werden können:

Schutzgut	Art der umweltbezogenen Information, Urheber und Kurzbeschreibung
	Fachgutachten/ Untersuchungen
Tiere	Artenschutzrechtliche Potentialabschätzung, LF-Plan vom August 2022 - Abschätzung des potenziellen Vorkommens von Avifauna, Fledermäusen, Reptilien und Amphibien, Insekten, Arten sonstiger Artengruppen, Pflanzen - Erläuterung der potenziellen artenschutzrechtlichen Konflikte für die betroffenen Tiergruppen
Tiere	Vogelschutzgebiets-Vorprüfung, LF-Plan vom Dezember 2021: - Untersuchung des Einflusses des Vorhaben (Bebauungsplan) auf die Erhaltungsziele und den Schutzzweck des angrenzenden Vogelschutzgebietes

Wasser, Boden, Klima	Wasserhaushaltsbilanz, Dr.-Ing. Burkhardt Döll (ö.b.v.S. für Siedlungswirtschaft) vom Juli 2023 - Untersuchung der Wasserhaushaltsbilanz
Wasser, Boden, Klima, Mensch	Starkregen- und Überflutungsrisiko-Betrachtung, Dr.-Ing. Burkhardt Döll vom August 2023 - Untersuchung des Starkregen und Überflutungsrisikos
Umweltbezogene Stellungnahmen	
Wasser, Boden, Klima, Mensch	Struktur- und Genehmigungsdirektion Süd, Regionalstelle Wasserwirtschaft, Abfallwirtschaft, Bodenschutz, Neustadt/ Wstr., Schreiben vom 15.11.2022 - Aussagen zu folgenden Themenbereichen: Klimaschutz, Klimaanpassung, Schmutzwasser, Niederschlagsbewirtschaftung, Starkregen/Hochwasserschutz, Bodenschutz, Wasserschutzgebiete und Maßnahmen zum Schutz des Grundwassers
Kulturgut	Generaldirektion Kulturelles Erbe Rheinland-Pfalz, Direktion Landesarchäologie, Außenstelle Speyer, Schreiben vom 15.12.2022 und 28.02.2023 - Aussagen zu folgenden Themenbereich: archäologische Fundstellen/ Denkmäler und Baubegleitung
Wasser, Boden, Tiere	Kreisverwaltung Bad Dürkheim, Untere Naturschutzbehörde, Schreiben vom 16.12.2022 - Aussagen zu folgenden Themenbereichen: Begrenzung der Versiegelung auf den privaten Grünflächen, wasserdurchlässige Materialien und Artenschutz
Tiere, Kulturgut	Stellungnahme eines Bürgers („Bürger 1“) E-Mail vom 07.11.2022 - Aussagen zu folgenden Themenbereichen: Bebauung des Nachbargrundstück, Sandstein-Trockenmauer als Lebensraum

Ziel des Bebauungsplanes ist es, eine städtebaulich geordnete Nachverdichtung auf den vorhandenen Baulücken sowie im Bestand zu ermöglichen. Auf Grund der topografischen erhöhten Lage, prägt die Sonnenwendstraße maßgeblich das Ortsbild, weshalb hier auf eine maßvolle und geordnete städtebauliche Entwicklung besonders Wert gelegt wird. Ein weiteres

Ziel ist die Sicherstellung der Abwicklung des Verkehrs (Müllabfuhr/ ÖPNV/ etc.) in der als Sackgasse ausgeführten Sonnenwendstraße durch eine Wendeanlage am Ende der Sonnenwendstraße.

Der Entwurf des Bebauungsplanes wird in der Zeit vom

06.11.2023 bis einschließlich 08.12.2022

bei der Stadtverwaltung Bad Dürkheim, Mannheimer Straße 24, 67098 Bad Dürkheim, im Foyer des Bürgerbüros öffentlich ausgelegt und ist zu folgenden Dienststunden der Stadtverwaltung ohne Terminvereinbarung einsehbar:

Montag	08:00 bis 12:00 Uhr & 14:00 bis 17:00 Uhr
Dienstag	08:00 bis 14:00 Uhr
Mittwoch	07:00 bis 12:00 Uhr
Donnerstag	08.00 bis 12.00 Uhr & 14.00 bis 18.00 Uhr
Freitag	08:00 bis 12:00 Uhr

Außerhalb der Dienststunden auch nach Vereinbarung unter 06322/935-2110. Für eine fachkundige Beratung ist eine Terminvereinbarung ratsam.
Ergänzend dazu stehen während der Zeit der Auslegung die Unterlagen auf der Homepage der Stadt Bad Dürkheim unter **www.bad-duerkheim.de** zur Einsichtnahme zur Verfügung.

Während der Auslegungsfrist können Stellungnahmen per E-Mail an **stadtplanung@bad-duerkheim.de** oder schriftlich abgegeben werden. Bei Bedarf können diese auch zur Niederschrift vorgebracht werden. Da das Ergebnis der Behandlung der Stellungnahmen mitgeteilt wird, ist die Angabe der Anschrift des Verfassers zweckmäßig.

Nicht fristgerecht abgegebene Stellungnahmen können gemäß § 3 Abs. 2 BauGB i. V. m. § 4 a Abs. 5 BauGB bei der Beschlussfassung über den Bauleitplan unberücksichtigt bleiben, sofern die Gemeinde deren Inhalt nicht kannte und nicht hätte kennen müssen und deren Inhalt für die Rechtmäßigkeit des Bauleitplans nicht von Bedeutung ist.
Ein Antrag nach § 47 Verwaltungsgerichtsordnung (VwGO) ist unzulässig, soweit mit ihm Einwendungen geltend gemacht werden, die vom Antragsteller im Rahmen der Auslegung nicht oder verspätet geltend gemacht wurden, aber hätten geltend gemacht werden können.

Gemäß § 3 Abs. 3 BauGB wird darauf hingewiesen, dass eine Vereinigung im Sinne des § 4 Absatz 3 Satz 1 Nummer 2 des Umwelt-Rechtsbehelfsgesetzes in einem Rechtsbehelfsverfahren nach § 7 Absatz 2 des Umwelt-Rechtsbehelfsgesetzes gemäß § 7 Absatz 3 Satz 1 des Umwelt-Rechtsbehelfsgesetzes mit allen Einwendungen ausgeschlossen ist, die sie im Rahmen der Veröffentlichungsfrist nicht oder nicht rechtzeitig geltend gemacht hat, aber hätte geltend machen können.

Hinweis zum Datenschutz:
Im Zusammenhang mit dem Datenschutz wird ausdrücklich darauf hingewiesen, dass ein Bauleitplanverfahren ein öffentliches Verfahren ist und daher in der Regel alle dazu eingehenden Stellungnahmen in öffentlichen Sitzungen beraten und entschieden werden, sofern sich nicht aus der Art der Einwände oder der betroffenen Personen ausdrückliche oder offensichtliche

Einschränkungen ergeben. Laut den Vorgaben der Datenschutzgrundverordnung (DSVGO) Art. 6 Abs. 1. e) werden personenbezogene Daten von Bürger:innen wie Vor- und Familienname sowie Kontaktdaten (Anschrift, Telefon und Faxnummer, E-Mailadresse) zur Bearbeitung der vorgebrachten Anregungen gespeichert und in den Drucksachen für die öffentlichen Sitzungen des Stadtrats und der Ausschüsse anonymisiert aufgeführt. Grundsätzlich wird auf die Datenschutzerklärung der Stadt Bad Dürkheim verwiesen.

Bad Dürkheim, den 18.10.2023
i.V. Karl Brust, Beigeordneter

Geltungsbereich zur öffentlichen Bekanntmachung über die förmliche Öffentlichkeits-beteiligung des Bebauungsplanes „Sonnenwendstraße“

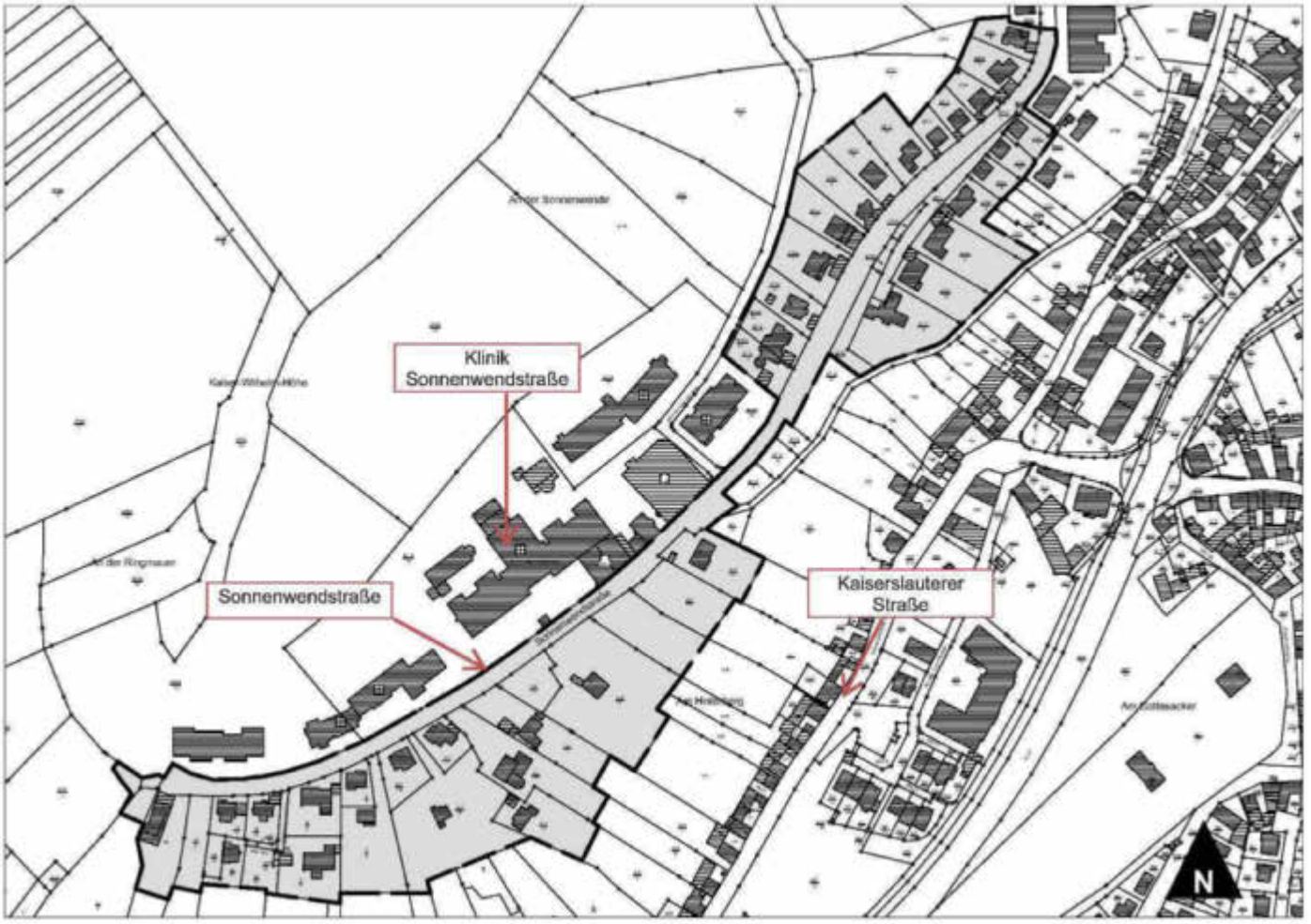

Genordet, ohne Maßstab

Besuchen Sie uns im Internet unter

www.bad-duerkheim.de

Amtsblatt
BadDürkheim

Sitzung des Klimabeirates

am Montag, dem 30.10.2023, um 17:00 Uhr, im Ratssaal 1.22 des Rathauses, Mannheimer Str. 24

Tagesordnung:

Öffentliche Sitzung:

1 Informationen
2 Tourismusstrategie Bad Dürkheim 2030
hier: Vorstellung der Nachhaltigkeitsanalyse
3 Vorstellung der Arbeitsgruppe Radverkehr
hier: Präsentation durch die Rad-AG
4 Projektschwerpunkte Klimaschutzmanagement 2024
5 Förderung Klimaanpassungsmanagement
6 Anfragen

Bad Dürkheim, den 20.10.2023
gez. Prof. Thomas Giel
Vorsitzender

Sitzung des Ortsbeirates Hardenburg

Sitzung des Ortsbeirates Hardenburg am Montag, dem 30. Oktober 2023, um 18.00 Uhr, im Bürgerhaus Hardenburg, Kaiserslauterer Straße 351

Tagesordnung:

Öffentliche Sitzung

1 Bürgerfragestunde / Mängelmeldereinträge

2 Veranstaltungen 2023

a) Volkstrauertag 19.11.2023
b) Weihnachtsbaum stellen auf der Hardenburg
c) Adventsfest Protestantische Kirche 16.12.2023
d) Waldfest 28.12.2023

3 Informationen

a) Breitbandausbau – Baufortschritt Inexio
b) Funkturm Jägertal
c) Entwässerungskonzept Hammerwiesen
d) WLAN Hardenburger Turnhalle
e) Buchert´sches Gelände
f) Spielplatzkonzept für Hardenburg
g) Dorfmoderation

4 Anfragen

Bad Dürkheim, den 20.10.2023

gez. Thorsten Brand, Ortsvorsteher

Sitzung des Bau- und Entwicklungsausschusses

am Donnerstag, dem 02.11.2023, um 16:00 Uhr, im Ratssaal des Rathauses, Mannheimer Str. 24

Tagesordnung:

Öffentliche Sitzung:

1 Bebauungsplan Fronhof II, 1. Teiländerung „Sondergebiet Großflächiger Lebensmitteleinzelhandel"
hier: Aufstellungsbeschluss und Entwurf zur Durchführung der frühzeitigen Beteiligungsverfahren gemäß § 3 Abs. 1 sowie § 4 Abs. 1 BauGB

2 Förderung Klimaanpassungsmanagement

3 Informationen

4 Anfragen

Nicht öffentliche Sitzung:

Bau- und Grundstücksangelegenheiten

Bad Dürkheim, den 23.10.2023

gez.: i. V. Judith Hagen, Erste Beigeordnete

Erneute Öffentliche Bekanntmachung der Stadt Bad Dürkheim

über die Fortschreibung des Flächennutzungsplanes (5. Änderung) mit integriertem Landschaftsplan und die frühzeitige Offenlage des Planentwurfes gemäß § 3 Abs. 1 BauGB

Die Stadt Bad Dürkheim führt zurzeit das Verfahren zur Fortschreibung des Flächennutzungsplanes (5. Änderung) für den östlichen Bereich des Stadtgebietes (incl. aller Ortsteile) sowie einen Teilbereich des Jägertals (Gemarkung Hardenburg: Flurstücke 412, 414/11, 414/4 und 414/12 teilweise) durch. Die Abgrenzung ist aus der mit dieser Bekanntmachung veröffentlichten Planskizze zu entnehmen. Ziel der Planung ist es, die Entwicklungsziele zu überprüfen und fortzuschreiben sowie an die übergeordneten Planungen anzupassen.

In der öffentlichen Sitzung des Stadtrates der Stadt Bad Dürkheim vom 19.07.2022 wurde die Aufstellung der 5. Änderung des Flächennutzungsplanes beschlossen.

Der Beschluss über die Aufstellung der Bauleitplanung wird hiermit gem. § 2 Abs. 1 Satz 2 BauGB ortsüblich bekannt gemacht. Die Durchführung der frühzeitigen Beteiligung wurde in der öffentlichen Sitzung des Bau- und Entwicklungsausschusses am 07.09.2023 beschlossen. Zur Darlegung und Erörterung der allgemeinen Ziele und Zwecke der Planung wird aufgrund von § 3 Abs. 1 BauGB eine frühzeitige Beteiligung der Öffentlichkeit in Form einer Auslegung durchgeführt.

Neben dem Flächennutzungsplan, bestehend aus einem Erläuterungsbericht und Planzeichnung, werden begleitend der Umweltbericht und die Unterlagen des Landschaftsplans ausgelegt. Im **Umweltbericht** wird für die Belange des Umweltschutzes eine Umweltprüfung (gemäß § 1 Abs. 6 Nr. 7 und § 1a BauGB) durchgeführt, in der die voraussichtlichen erheblichen Umweltauswirkungen ermittelt, beschrieben und bewertet werden. Dementsprechend werden die Auswirkungen der Änderungen und Neuausweisungen im Flächennutzungsplan auf die Schutzgüter Bevölkerung, Pflanzen, Tiere, Boden, Lebensräume, Wasser, Klima und Luft, Landschaft, Landschaftsbild und Erholung, Kultur- und Sachgüter und Natura-2000-Gebiete sowie die Wechselwirkung zwischen den Schutzgütern im Umweltbericht dargelegt.

Der **Landschaftsplan** gem. § 11 BNatSchG in Rheinland-Pfalz stellt einen naturschutzfachlichen Planungsbeitrag dar und ist Abwägungsgrundlage bei der Aufstellung des Flächennutzungsplanes und der Bebauungspläne. Der Landschaftsplan besteht aus einem Erläuterungsbericht und acht Plänen.

Der Planentwurf zum Flächennutzungsplan mit Umweltbericht und Landschaftsplan wird in der Zeit vom

23.10.2023 bis einschließlich 08.12.2023

bei der Stadtverwaltung Bad Dürkheim, Mannheimer Straße 24, 67098 Bad Dürkheim, im Bürgerbüro öffentlich ausgelegt und zwar zu folgenden Dienststunden:

Montag	08:00 bis 12:00 Uhr & 14:00 bis 17:00 Uhr
Dienstag	08:00 bis 14:00 Uhr
Mittwoch	07:00 bis 12:00 Uhr
Donnerstag	08.00 bis 12.00 Uhr & 14.00 bis 18.00 Uhr
Freitag	08:00 bis 12:00 Uhr

Außerhalb der Dienststunden auch nach Vereinbarung unter 06322/935-2110. Für eine fachkundige Beratung ist eine Terminvereinbarung ratsam. Ergänzend dazu stehen während der Zeit der Auslegung die Unterlagen auf der Homepage der Stadt Bad Dürkheim unter www.bad-duerkheim.de/flaechennutzungsplan zur Einsichtnahme zur Verfügung.

Während der Auslegungsfrist können Stellungnahmen per E-Mail an stadtplanung@bad-duerkheim.de oder schriftlich abgegeben werden. Bei Bedarf können diese auch zur Niederschrift vorgebracht werden. Da das Ergebnis der Behandlung der Stellungnahmen mitgeteilt wird, ist die Angabe der Anschrift des Verfassers zweckmäßig. Nicht fristgerecht abgegebene Stellungnahmen können gemäß § 3 Abs. 2 BauGB i. V. m. § 4 a Abs. 5 BauGB bei der Beschlussfassung über den Bauleitplan unberücksichtigt bleiben, sofern die Gemeinde deren Inhalt nicht kannte und nicht hätte kennen müssen und deren Inhalt für die Rechtmäßigkeit des Bauleitplans nicht von Bedeutung ist. Ein Antrag nach § 47 Verwaltungsgerichtsordnung (VwGO) ist unzulässig, soweit mit ihm Einwendungen geltend gemacht werden, die vom Antragsteller im Rahmen der Auslegung nicht oder verspätet geltend gemacht wurden, aber hätten geltend gemacht werden können.

Gemäß § 3 Abs. 3 BauGB wird darauf hingewiesen, dass eine Vereinigung im Sinne des § 4 Absatz 3 Satz 1 Nummer 2 des Umwelt-Rechtsbehelfsgesetzes in einem Rechtsbehelfsverfahren nach § 7 Absatz 2 des Umwelt-Rechtsbehelfsgesetzes gemäß § 7 Absatz 3 Satz 1 des Umwelt-Rechtsbehelfsgesetzes mit allen Einwendungen ausgeschlossen ist, die sie im Rahmen der Veröffentlichungsfrist nicht oder nicht rechtzeitig geltend gemacht hat, aber hätte geltend machen können.

Hinweis zum Datenschutz:

Im Zusammenhang mit dem Datenschutz wird ausdrücklich darauf hingewiesen, dass ein Bauleitplanverfahren ein öffentliches Verfahren ist und daher in der Regel alle dazu eingehenden Stellungnahmen in öffentlichen Sitzungen beraten und entschieden werden, sofern sich nicht aus der Art der Einwände oder der betroffenen Personen ausdrückliche oder offensichtliche Einschränkungen ergeben. Laut den Vorgaben der Datenschutzgrundverordnung (DSVGO) Art. 6 Abs. 1. e) werden personenbezogene Daten von Bürger:innen wie Vor- und Familienname sowie Kontaktdaten (Anschrift, Telefon und Faxnummer, E-Mailadresse) zur Bearbeitung der vorgebrachten Anregungen gespeichert und in den Drucksachen für die öffentlichen Sitzungen des Stadtrats und der Ausschüsse anonymisiert aufgeführt. Grundsätzlich wird auf die Datenschutzerklärung der Stadt Bad Dürkheim verwiesen.

Bad Dürkheim, den 23.10.2023

i.V. Judith Hagen, Erste Beigeordnete

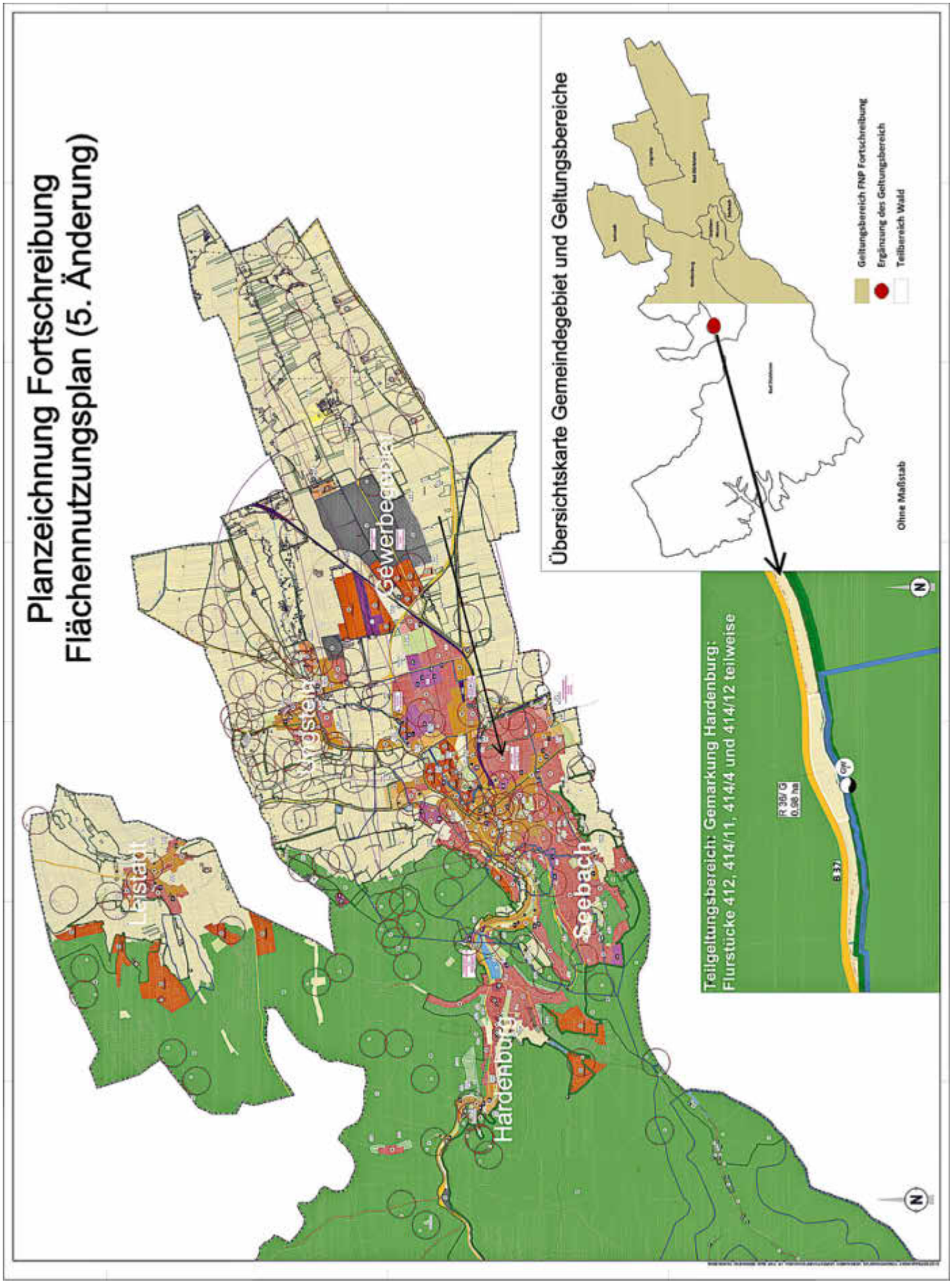
Planzeichnung Fortschreibung
Flächennutzungsplan (5. Änderung)
Leistadt
Gönnheim
Gewerbegebiet
Hardenburg
Seebach
Übersichtskarte Gemeindegebiet und Geltungsbereiche
Geltungsbereich FNP Fortschreibung
Ergänzung des Geltungsbereich
Teilbereich Wald
Ohne Maßstab
Teilgeltungsbereich: Gemarkung Hardenburg:
Flurstücke 412, 414/11, 414/4 und 414/12 teilweise
R 38/G
0,98 ha
N

Die Aufbaugemeinschaft Weisenheim am Berg lädt hiermit alle Mitglieder zu einer

Mitgliederversammlung

am **Dienstag,** den **7. November 2023** um **09.00 Uhr** in das **Bürgerhaus in Weisenheim am Berg,** Hauptstr. 72,ein.
Um den rechtzeitigen Versammlungsbeginn zu ermöglichen, erfolgt die **Stimmerfassung bereits ab 08:30 Uhr.**

Tagesordnung

1. Begrüßung und Bericht des Vorsitzenden
2. Beratung und Beschlussfassung über die Verschiebung des Aufbauabschnitts 4 auf 2024/2026
3. Vortrag M. Ladach: „Herausforderung Jungfeld im aktuellen Kontext"
4. PIK - produktionsintegrierte Kompensation - Lösung zur Realisierung der Kompensationsverpflichtung i.V.m. geringfügigen Auffüllungen in weiten Teilen des Verfahrensgebietes im Rahmen der Planung nach § 41 FlurbG (Umsetzung, Zeitschiene, Betroffenheit)
5. Verschiedenes

Das Aufbaugebiet umfasst die gesamte Weinbergsfläche der Gemarkung Weisenheim am Berg, die in der Gemarkung Herxheim am Berg nördlich der L522 bis zur Gemarkungsgrenze Weisenheim am Berg und östlich bis zum Leininger Weg gelegenen Rebflächen der Gewanne „Am Weisenheimer Weg" sowie die laut Aufbauplan der Aufbaugemeinschaft Bobenheim am Berg vom 24.02.2003 im Aufbauabschnitt I der Gemarkung Bobenheim am Berg gelegenen Weinberge.
Stimmberechtigte Mitglieder der Aufbaugemeinschaft sind die Eigentümer von Rebflächen im Aufbaugebiet, sowie die Flächenbewirtschafter**.** Der zur Abstimmung erforderliche **Flächennachweis** erfolgt bei Eigentümern z.B mit einem Kataster- oder Grundbuchauszug, Bewirtschafter legen die Änderungsmeldung zur **aktuellen** EU-Weinbaukartei vor.
Im Auftrag
Herwart Eberle
1. Vorsitzender Aufbaugemeinschaft Weisenheim am Berg

192. Sitzung des Verbandsausschusses

Der Gewässerzweckverband Isenach-Eckbach, KdöR, Sitz 67245 Lambsheim, gibt bekannt: Am Montag, den 30.10.2023, findet im Versammlungsraum der Betriebszentrale des Verbandes in
67245 Lambsheim, Am Holzacker 1, die 192. Sitzung des Verbandsausschusses statt.
Öffentlicher Teil (Beginn 13.30 Uhr)

1. Begrüßung durch den Verbandsvorsteher, Feststellung der ordnungsgemäßen Einladung und Bestätigung der Tagesordnung
2. Genehmigung der Niederschrift über die Sitzung des Verbandsausschusses vom 04.10.2023
3. Vergaben und Verträge
4. Verschiedenes/Bericht

gez. Hebich
Verbandsvorsteher

Besuchen Sie uns
im Internet unter
www.bad-duerkheim.de

Die Stadtverwaltung informiert

Herbstzauber im Herzen der Stadt:

Baubetriebshof und JuKiB starten gemeinsame Pflanzaktion

Hand in Hand einen Beitrag zum Erhalt der Umwelt zu leisten – diese harmonische Zusammenarbeit findet aktuell zwischen dem Baubetriebshof (BBH) und dem Jugend- und Kinderbüro (JuKiB) in Bad Dürkheim statt. In den Herbstferien startet eine Pflanzaktion, die acht Baumscheiben vor dem JuKiB in der Schlossgartenstraße in farbenfrohe Kunstwerke verwandeln soll. Die kreativen Köpfe hinter dieser Aktion sind Kai Hensel vom JuKiB und Patrizia Ziegler, Leiterin der Stadtgärtnerei. Doch ohne die vielen helfenden Hände der kleinsten Akteure, die zurzeit ihr Ferienprogramm im JuKiB genießen, wäre diese Aktion nicht das, was sie ausmacht: echte Teamarbeit.

Die bisher schlicht mit Rasen bedeckten Baumscheiben sollen im nächsten Jahr in einer bunten Pracht erstrahlen. Die Idee hinter dem Vorhaben ist nicht nur die ästhetische Aufwertung des Stadtbildes, sondern auch die Förderung der heimischen Flora und Fauna. Hierzu werden in den kommenden Tagen insektenfreundliche Stauden und Geophyten in die Baumscheiben eingepflanzt.
Das Projekt ist nicht allein ein visuelles Highlight, sondern auch eine nachhaltige Initiative, um Bürgerinnen und Bürger für die Pflege von Grünflächen zu sensibilisieren. Die Stadt hofft darauf, dass diese acht Baumscheiben als inspirierendes Beispiel dienen und weitere Bürgerinnen und Bürger dazu ermutigen, Patenschaften für Baumscheiben im Stadtgebiet zu übernehmen.
Der Ablauf der Pflanzaktion begann letzte Woche, als Mitarbeiter des Baubetriebshofs die Grasnarbe und den vorhandenen Boden der Baumscheiben ca. 20 Zentimeter tief abtrugen. Anschließend wurde das Substrat mit lockerer und wasserspeichernder Eigenschaft eingefüllt, um optimale Bedingungen für das Pflanzenwachstum zu schaffen. Die ausgewählten Pflanzen, darunter Wiesensalbei, Blutroter Storchschnabel, Pechnelke, Wilder Dost, Wiesenmargerite und Katzenminze, versprechen nicht nur eine farbenfrohe Blütenpracht, sondern sind auch wichtige Nahrungsquellen für Insekten, insbesondere Bienen und Schmetterlinge.
Dieses umfassende Projekt ist Teil des Labels „Stadtgrün naturnah", an dem die Stadt Bad Dürkheim in diesem Jahr teilgenommen hat und dafür mit der Silbermedaille ausgezeichnet wurde. Es unterstreicht das Engagement der Stadt für eine nachhaltige, naturverbundene Stadtentwicklung.
Bürgerinnen und Bürger, die Interesse an weiteren Grünflächenpatenschaften haben oder mehr über das Projekt erfahren möchten, finden Informationen unter www.bad-duerkheim.de/gruenflaechenpatenschaft.

Grünflächenpatenschaften in Bad Dürkheim

In Bad Dürkheim gibt es eine Vielzahl städtischer Grünflächen, die alle eine gewisse Pflege brauchen. Besonders auf kleineren Flächen wird der städtische Baubetriebshof hier von den Dürkheimer Grünflächenpat:innen unterstützt.
Art und Umfang der Pflege wird für jede Fläche individuel und in Abstimmung mit den Pat:innen festgelegt werden. Klassische Patenflächen sind Straßenbeete, Blumenkästen oder Baumscheiben. Vielleicht auch in Ihrer Nähe?

Sie wollten auch schon immer Grünflächenpate oder -patin sein und damit zum schönen Stadtbild von Bad Dürkheim beitragen? Melden Sie sich gerne bei uns.

Jetzt scannen für mehr Informationen:

Kontakt:
Anja Aufschneider
Mail: anja.aufschneider@bad-duerkheim.de
Tel.: 06322/935 2132
www.bad-duerkheim.de/gruenflaechenpatenschaft

BadDürkheim

Vollsperrung Heinrich-Bärmann-Straße | Wasserrohrbruch

Aufgrund eines Wasserrohrbruchs in der „Heinrich-Bärmann-Straße" muss diese in Höhe der Hausnummer 25 bis vorraussichtlich 09. November 2023 für den Verkehr voll gesperrt werden.
Der Verkehr wird über die „Mozartstraße" umgeleitet.

Hubertusmarkt | Partielle Vollsperrung der Innenstadt

Am Sonntag, dem 5. November 2023, findet in der Innenstadt in Bad Dürkheim der Hubertusmarkt statt. Aufgrund dessen werden an diesem Tag einzelne Bereiche für den Verkehr voll gesperrt: „Leiningerstraße", „Weinstraße Süd bis Ecke Philipp-Fauth-Straße", „Römerstraße", „Weinstraße Nord von Volksbank bis Kurgartenstrasse", „Stadtplatz" und „Am Obermarkt".
Verkehrsteilnehmer:innen werden beim Befahren des Bereiches wie folgt umgeleitet:

- Aus Fahrtrichtung Wachenheim kommend erfolgt die Umleitung über die Hans-Koller-Straße und Gaustraße.
- Von der Kaiserslauterer Straße/ Eichstraße aus kommen wird der Verkehr über die Gaustraße, Hans-Koller-Straße, Weinstraße Süd und die Philipp-Fauth-Straße umgeleitet.
- Von der Mannheimer Straße kommend erfolgt die Umleitung über die Philipp-Fauth-Straße, Weinstraße Süd, Hans-Koller-Straße und Gaustraße.

Die Stadtverwaltung bittet um Beachtung und Verständnis.

Straßenausbaubeiträge – Abrechnung Kaiserslauterer Straße

Sehr geehrte Grundstückseigentümer/innen,
in Kürze werden die umlagefähigen Investitionskosten des kombinierten Rad- und Gehwehweges entlang der Kaiserslauterer Straße gegenüber den Anliegern des v. g. Rad- und Gehweges abgerechnet (einmalige Ausbaubeiträge).
Die Satzung zur Erhebung von einmaligen Ausbaubeiträgen vom 04.03.2003 finden Sie unter www.bad-duerkheim.de/satzungen-richtlinien.

Die Stadt Bad Dürkheim benötigt nach wie vor Wohnraum, der zur Unterbringung von Flüchtlingen dauerhaft angemietet werden kann.
Telefonnummer: 06322 935- 3401 oder 06322 935 – 3402
E-Mail: asyl@bad-duerkheim.de

Nachruf

In tiefer Trauer und Betroffenheit nehmen wir
Abschied von unserem Kameraden

Andreas Meinhardt

der im Alter von 48 Jahren von uns gegangen ist.

Unsere aufrichtige Anteilnahme gilt seiner
Familie und den Angehörigen.

Die Kameraden der Freiwilligen Feuerwehr Bad Dürkheim

Wehrleiter Karlheinz Bayer
Stellv. Wehrleiter Markus Lang

FEUERWEHR BAD DÜRKHEIM

Besuchen Sie uns im Internet unter
www.bad-duerkheim.de

Stellenausschreibungen

BadDürkheim

Die Stadtverwaltung Bad Dürkheim sucht zur Verstärkung ihres Teams zum nächstmöglichen Zeitpunkt:

Bauingenieur (m/w/d) – Schwerpunkt Tiefbau
Entgeltgruppe 11 TVöD – Vollzeit – unbefristet

Ihre Aufgaben

- Eigenverantwortliche Planung von Tiefbautechnischen Projekten für Straßen, Wege und Plätze, sowie von gewässerbaulichen Anlagen
- Sicherstellung des Betriebes und der Verwaltung des Straßen- und Wegenetzes der Stadt Bad Dürkheim
- Überwachung, Steuerung und Koordinierung externer Ingenieurbüros
- Erstellung von Ausschreibungsunterlagen
- Übernahme der Bauherrenfunktion und Bauleitung

Ihr Pofil

- Studium als Diplomingenieur/in (FH) oder Bachelor – Fachrichtung Bauingenieurwesen (Schwerpunkt: Tiefbau)
- Erfahrung in Planung, Ausschreibung und Bauleitung von Tiefmaßnahmen
- Fundierte Kenntnisse der VOB / VOL
- Sicheres Auftreten, verbunden mit einer offenen und freundlichen Art sowie Geschick in der Gesprächsführung
- Zielorientierte und selbstständige Arbeitsweise
- Fähigkeit, sich auf rasch ändernde Gegebenheiten einzustellen und Organisationstalent, Teamfähigkeit
- Sicherer Umgang mit MS Office

Unser Angebot

- Ein verantwortungsvolles, vielseitiges Aufgabengebiet mit gestalterischen Möglichkeiten in einem engagierten Team
- Attraktive Vergütungsbestandteile im Rahmen des TVöD wie Jahressonderzahlung, Leistungsentgelt, arbeitgeberfinanzierte betriebliche Altersversorgung und vermögenswirksame Leistungen
- Möglichkeit der Entgeltumwandlung
- Ein sicherer, konjunkturunabhängiger Arbeitsplatz
- Vielfältige Fort- und Weiterbildungsmöglichkeiten
- Vereinbarkeit von Familie und Beruf durch flexible Arbeitszeiten im täglichen Arbeitszeitrahmen sowie die Möglichkeit des Arbeitens im Home Office
- Ein betriebliches Gesundheitsmanagement
- Kostenlose Mitarbeiterparkplätze
- Bezuschussung zum Jobticket (Deutschland-Ticket)

Wir freuen uns auf Ihre Bewerbung mit den üblichen Unterlagen (Lebenslauf, Nachweis über abgeschlossene Berufsausbildung, Weiterbildungszertifikate, Arbeitszeugnisse, Referenzen etc.) per Mail an: bewerbungen@bad-duerkheim.de (in **einer** pdf-Datei) bis zum **3. November 2023.**
Bei entsprechender Eignung werden anerkannte Schwerbehinderte bevorzugt eingestellt.
Bei Fragen steht Ihnen Herr Steffen Wietschorke, Tel.: 0 63 22 / 935 2301, Mail: steffen.wietschorke@bad-duerkheim.de, zur Verfügung. Mit Ihrer Bewerbung stimmen Sie der weiteren internen Verarbeitung und Speicherung Ihrer personenbezogenen Daten zu dienstlichen Zwecken bzw. zum Zwecke der Bewerberauswahl gemäß der EU-DS-GVO (Art. 88) und des Landesdatenschutzgesetzes (§13 LDSG) zu.

***

Die Stadtverwaltung Bad Dürkheim sucht zur Verstärkung ihres Teams zum nächstmöglichen Zeitpunkt:

Bautechniker (m/w/d) – Schwerpunkt Tiefbau
Entgeltgruppe 9b TVöD – Vollzeit – unbefristet

Ihre Aufgaben

- Technische Sachbearbeitung in allen Bereichen des Tiefbaus

- Planung, Durchführung und Dokumentation von Unterhaltungsmaßnahmen für Straßen, Wege und Plätze sowie gewässerbauliche Anlagen
- Mitwirkung bei der Planung und dem Bau von Straßenverkehrsanlagen und Oberflächenentwässerungsanlagen
- Übernahme der Bauherrenfunktion und der Bauleitung
- Koordination der Zusammenarbeit mit dem Baubetriebshof
- Eigenständige Erstellung von Leistungsverzeichnissen im Bereich Tiefbau
- Überwachung und Koordination von Maßnahmen mit Versorgungsträgern

Ihr Profil

- Erfolgreich abgeschlossene Ausbildung zum staatl. geprüften Bautechniker (m/w/d) – Schwerpunkt Tiefbau
- Erfahrung in der Bauleitung und –überwachung sowie in der Begleitung von Tiefbaumaßnahmen
- Fundierte Kenntnisse der VOB/VOL
- Eigenverantwortliche und selbstständige Arbeitsweise
- Sicherer Umgang mit MS Office
- Führerschein Klasse B
- Kommunikationsstärke und Teamfähigkeit runden Ihr Profil ab

Unser Angebot

- Ein verantwortungsvolles, vielseitiges Aufgabengebiet mit gestalterischen Möglichkeiten in einem engagierten Team
- Attraktive Vergütungsbestandteile im Rahmen des TVöD wie Jahressonderzahlung, Leistungsentgelt, arbeitgeberfinanzierte betriebliche Altersversorgung und vermögenswirksame Leistungen
- Möglichkeit der Entgeltumwandlung
- Ein sicherer, konjunkturunabhängiger Arbeitsplatz
- Vielfältige Fort- und Weiterbildungsmöglichkeiten
- Vereinbarkeit von Familie und Beruf durch flexible Arbeitszeiten im täglichen Arbeitszeitrahmen sowie die Möglichkeit des Arbeitens im Home Office
- Ein betriebliches Gesundheitsmanagement
- Kostenlose Mitarbeiterparkplätze
- Bezuschussung zum Jobticket (Deutschland-Ticket)

Wir freuen uns auf Ihre Bewerbung mit den üblichen Unterlagen (Lebenslauf, Nachweis über abgeschlossene Berufsausbildung, Weiterbildungszertifikate, Arbeitszeugnisse, Referenzen etc.) per Mail an: bewerbungen@bad-duerkheim.de (in **einer** pdf-Datei) bis zum **3. November 2023.**
Bei entsprechender Eignung werden anerkannte Schwerbehinderte bevorzugt eingestellt. Bei Fragen steht Ihnen Herr Steffen Wietschorke, Tel.: 0 63 22 / 935 2301, Mail: steffen.wietschorke@bad-duerkheim.de, zur Verfügung.
Mit Ihrer Bewerbung stimmen Sie der weiteren internen Verarbeitung und Speicherung Ihrer personenbezogenen Daten zu dienstlichen Zwecken bzw. zum Zwecke der Bewerberauswahl gemäß der EU-DS-GVO (Art. 88) und des Landesdatenschutzgesetzes (§13 LDSG) zu.

***

Wir suchen zur Verstärkung unseres Teams ab sofort:

Reinigungskräfte (M/W/D)

für verschiedene Objekte der Stadt Bad Dürkheim

Entgeltgruppe 2 - Teilzeit von 3 - 20 Wochenstunden - unbefristet

Ihre Aufgaben

- Reinigung in verschiedenen Objekten der Stadt wie Schulen, Kitas, Klärwerk, Veranstaltungsräume
- Die Arbeit kann sowohl in Teams als auch in Einzeleinsätzen ausgeführt werden.
- Die Arbeitszeiten liegen überwiegend in den Nachmittags- und Abendstunden oder am frühen Morgen.

Ihr Profil

- Berufserfahrung im Reinigungsbereich wären von Vorteil
- Führerschein Klasse B wäre von Vorteil
- Engagement und große Einsatzfreude
- Hohes Maß an Zuverlässigkeit
- Freude an Arbeit im Team

Wir bieten Ihnen

- Gute Arbeitsatmosphäre
- Begleitung in der Einarbeitungsphase
- Ganzheitliches Gesundheitsmanagement in Form von Gesundheitsworkshops
- Ein unbefristetes Arbeitsverhältnis (bei Bewährung in der Probezeit)
- Zusätzliche betriebliche Altersversorgung
- Vergütung nach dem TVöD (VKA) (inkl. Jahressonderzahlung und Leistungsentgelt)
- Regelmäßige Schulungen

Wir freuen uns auf Ihre Bewerbung mit den üblichen Unterlagen (Lebenslauf, Nachweis über abgeschlossene Berufsausbildung, Weiterbildungszertifikate, Arbeitszeugnisse, Referenzen etc.) per Mail an: bewerbungen@bad-duerkheim.de (in **einer** pdf-Datei)
Bei entsprechender Eignung werden anerkannte Schwerbehinderte bevorzugt eingestellt.
Bei Fragen steht Ihnen Frau Marion Kolbenschlag, Tel.: 06322 / 935-1141, Mail: marion.kolbenschlag@bad-duerkheim.de, zur Verfügung.
Mit Ihrer Bewerbung stimmen Sie der weiteren internen Verarbeitung und Speicherung Ihrer personenbezogenen Daten zu dienstlichen Zwecken bzw. zum Zwecke der Bewerberauswahl gemäß der EU-DS-GVO (Art. 88) und des Landesdatenschutzgesetzes (§13 LDSG) zu.

***

Wir suchen zur Verstärkung unseres Teams ab sofort:

Vertretungskräfte (M/W/D) für unsere Grundschulbetreuung

Arbeit auf Abruf

Entgeltgruppe 3 TVöD - jeweils befristet auf das Schuljahr

Ihre Aufgaben

Die Betreuung erfolgt nach dem Unterricht an unseren Grundschulen Grethen, Valentin-Ostertag-Schule, Salierschule und Pestalozzischule. Wir suchen Vertretungen bei Ausfall unserer Betreuungskräfte. Dies kann tageweise oder auch wochenweise erforderlich sein
Die Schülergruppen werden nachmittags in folgenden Betreuungsformen betreut:
1. täglich von 12 bis 14 Uhr,
2. täglich von 12 bis 15 Uhr
3. täglich von 12 bis 17 Uhr
4. täglich von 16 bis 17 Uhr (ohne Freitag)

Ihr Profil

- Freude an Arbeit mit Kindern
- Geduld und ein freundliches Wesen
- Führerschein Klasse B
- Teamfähigkeit und Flexibilität
- Einsatzfreude, Zuverlässigkeit und Einfühlungsvermögen

Wir bieten Ihnen

- ein verantwortungsvolles, vielseitiges und interessantes Aufgabengebiet
- ein angenehmes Miteinander in einem engagierten Team
- ganzheitliches Gesundheitsmanagement in Form von Gesundheitsworkshops

Wir freuen uns auf Ihre Bewerbung mit den üblichen Unterlagen (Lebenslauf, Nachweis über abgeschlossene Berufsausbildung, Weiterbildungszertifikate, Arbeitszeugnisse, Referenzen etc.) per Mail an: bewerbungen@bad-duerkheim.de (in **einer** pdf-Datei).
Bei entsprechender Eignung werden anerkannte Schwerbehinderte bevorzugt eingestellt.
Bei Fragen steht Ihnen Frau Marion Kolbenschlag, Tel.: 06322 935-1141, Mail: marion.kolbenschlag@bad-duerkheim.de, zur Verfügung.
Mit Ihrer Bewerbung stimmen Sie der weiteren internen Verarbeitung und Speicherung Ihrer personenbezogenen Daten zu dienstlichen Zwecken bzw. zum Zwecke der Bewerberauswahl gemäß der EU-DS-GVO (Art. 88) und des Landesdatenschutzgesetzes (§13 LDSG) zu.

***

Wir suchen zur Verstärkung unseres Teams ab sofort:

Vertretungskräfte (M/W/D) für unsere Wirtschaftskräfte

Arbeit auf Abruf

Bis Entgeltgruppe 5 TVöD - unbefristet

Ihre Aufgaben

Wir suchen Kräfte, welche wir im Bedarfsfall kurzfristig als Krankheitsvertretungen im Küchenbereich oder in der Essensausgabe unserer Kitas und Schulen einsetzen können.

Ihr Profil

- Freude an Arbeit mit Kindern oder in Einrichtungen für Kinder
- Geduld und ein freundliches Wesen
- Erfahrung im Kochen oder im Gastronomiebereich wäre von Vorteil
- gerne auch mit abgeschlossener Ausbildung als Koch:in oder Hauswirtschafter:in
- Führerschein Klasse B
- Teamfähigkeit und Flexibilität
- Einsatzfreude, Zuverlässigkeit und Einfühlungsvermögen

Wir bieten Ihnen

- ein verantwortungsvolles, vielseitiges und interessantes Aufgabengebiet
- Bezahlung je nach Vorliegen einer Ausbildung und Einsatzbereich bis Entgeltgruppe 5 TVöD
- ein angenehmes Miteinander in einem engagierten Team
- ganzheitliches Gesundheitsmanagement in Form von Gesundheitsworkshops

Wir freuen uns auf Ihre Bewerbung mit den üblichen Unterlagen (Lebenslauf, Nachweis über abgeschlossene Berufsausbildung, Weiterbildungszertifikate, Arbeitszeugnisse, Referenzen etc.) per Mail an: bewerbungen@bad-duerkheim.de (in **einer** pdf-Datei). Bei entsprechender Eignung werden anerkannte Schwerbehinderte bevorzugt eingestellt.
Bei Fragen steht Ihnen Frau Marion Kolbenschlag, Tel.: 06322 935-1141, Mail: marion.kolbenschlag@bad-duerkheim.de, zur Verfügung. Mit Ihrer Bewerbung stimmen Sie der weiteren internen Verarbeitung und Speicherung Ihrer personenbezogenen Daten zu dienstlichen Zwecken bzw. zum Zwecke der Bewerberauswahl gemäß der EU-DS-GVO (Art. 88) und des Landesdatenschutzgesetzes (§13 LDSG) zu.

***

Unser Eigenbetrieb Abwasserbeseitigung sucht ab sofort:

Sachbearbeitung Abwasser, Gebühren und Bescheidwesen (m/w/d)

Entgeltgruppe 9b TVöD – Vollzeit od. Teilzeit mit mindestens 75 v.H. – unbefristet

Ihre Aufgaben

- Erstellung von Beitragsbescheiden und Widerspruchsbearbeitung
- Abwasserabgabeerklärung, Statistiken etc.
- Beantwortung von Anfragen für die im Eigenbetrieb einschlägigen Rechtsbereiche und Teile der Stadtwerke Bad Dürkheim GmbH
- Bearbeitung von Inkasso- und Insolvenzverfahren für den Eigenbetrieb und der Stadtwerke Bad Dürkheim GmbH
- Mithilfe bei der Erstellung der jährlichen Verbrauchsabrechnungen, bei Sonderaktionen, Wurstmarktab-rechnungen usw.

Ihr Profil

- Abschluss als Verwaltungsfachwirt (Angestelltenprüfung II) oder erfolgreicher Abschluss zum Verwaltungsbetriebswirt bzw. Betriebswirt an einer VWA (m/w/d)
- Eigenverantwortliche und selbstständige Arbeitsweise sowie Teamfähigkeit
- Sehr gutes schriftliches und mündliches Ausdrucksvermögen
- Sicherer Umgang mit MS-Office und die Bereitschaft sich in fachspezifische Programme einzuarbeiten
- Wünschenswert wären Berufserfahrung im Aufgabengebiet und Kenntnisse im Abgabenrecht

Wir bieten Ihnen

- Ein verantwortungsvolles, vielseitiges Aufgabengebiet mit gestalterischen Möglichkeiten in einem engagierten Team
- Attraktive Vergütungsbestandteile im Rahmen des TVöD wie Jahressonderzahlung, Leistungsentgelt, arbeitgeberfinanzierte betriebliche Altersversorgung und vermögenswirksame Leistungen
- Möglichkeit der Entgeltumwandlung
- Ein sicherer, konjunkturunabhängiger Arbeitsplatz
- Vielfältige Fort- und Weiterbildungsmöglichkeiten
- Vereinbarkeit von Familie und Beruf durch flexible Arbeitszeiten im täglichen Arbeitszeitrahmen
- Ein betriebliches Gesundheitsmanagement
- Kostenlose Mitarbeiterparkplätze
- Bezuschussung zum Jobticket (Deutschland-Ticket)

Wir freuen uns auf Ihre Bewerbung mit den üblichen Unterlagen (Lebenslauf, Nachweis über abgeschlossene Berufsausbildung, Arbeitszeugnisse, Referenzen etc.) per E-Mail an: bewerbungen@bad-duerkheim.de (in **einer** pdf-Datei) bis zum **05. November 2023**. Bei entsprechender Eignung werden anerkannte Schwerbehinderte bevorzugt eingestellt.
Bei fachlichen Fragen steht Ihnen Herr Jens Rosenthal, Tel.: 06322/935-8510, E-Mail: jens.rosenthal@bad-duerkheim.de und bei tarifrechtlichen Fragen Herr Joachim Schimmel, Tel.: 06322/935-1146, E-Mail: joachim.schimmel@bad-duerkheim.de gerne zur Verfügung.

Alters- und Ehejubiläen

12.10.2023

Herr Harald Buchert — 90. Geburtstag

Jugend- und Kinderbüro

JuKiB
JUGEND- UND KINDERBÜRO DER STADT BAD DÜRKHEIM

Kurbrunnenstr. 21 b
Tel: 980679
E-mail: jukib@bad-duerkheim.de
Internet: www.jukib.de

Aktuell findet im JuKiB das Herbstferienprogramm statt.

Kirchen- und Religionsgemeinschaften

Kath. Pfarramt Hl. Theresia vom Kinde Jesus

Kurgartenstraße 16, Tel.: 06322 1865

St. Ludwig
Sonntag, 29.10.2023
10:30 Uhr Eucharisitiefeier
14:00 Uhr Eucharistiefeier in polnischer Sprache
Mittwoch, 01.11.2023
10:30 Uhr Eucharistiefeier
14:00 Uhr Eucharistiefeier in polinischer Sprache
Grethen
Montag, 30.10.2023
18:00 Uhr Eucharistiefeier

Neues vom „(Kinder)-Garten" St. Ludwig in Bad Dürkheim

Nach unserer Apfelernte am 14. September blieben wir im Garten fleißig. Der Gemüsegarten wurde aufgeräumt und winterfest gemacht. Die Kinder sammelten täglich Esskastanien und mit viel Begeisterung ernteten sie die ersten Trauben. Auf unserem Jahreszeiten-Tisch platzierten wir unsere Früchte. Darüber hinaus erwarben wir Kürbis, Lauch, Kartoffeln und Sellerie, so wurde der Tisch Tag für Tag voller und zeigte uns, für wie vieles wir dankbar sein können. Die Ernte verarbeiteten wir in der Küche: Aus der Apfelernte wurde ein Apfelkuchen gebacken und Apfelsaft gepresst. Die Kastanien wurden klein gehackt und daraus entstand ein köstliches Kastanienbrot.
Ende September feierten wir im Garten mit allen Kindern einen Erntedank-Gottesdienst, zu dem die Kinder den Altar mit etwas Hilfe der Erzieherinnen selbst gestaltet haben. Im Anschluss daran gab es frischen Apfelsaft und Apfelkuchen, selbstverständlich selbstgemacht. Der krönende Abschluss zum Apfelprojekt und Thema Erntedank war unser Erntedankfest am 18. Oktober. An diesem Tag beteiligte sich jede Gruppe am Schnippeln, um eine köstliche Kürbissuppe zuzubereiten. In unserem Flur duftete es herrlich nach frischem Gemüse. Zusätzlich erhielten wir großzügige Spenden von Eltern, darunter Quittenbrot, Gelee, Brot und Butter. Unsere Erzieherinnen waren mit vollem Einsatz dabei, richteten Tische und Bänke zu einer langen Tafel und präsentierten all diese Leckereien. Wir sangen Lieder, sprachen ein Gebet und genossen unsere wunderbaren Köstlichkeiten. Alle waren von dieser Aktion begeistert und freuen sich gespannt auf die Ernte im nächsten Jahr. Wir freuen uns, Euch wieder berichten zu können, denn wir haben noch viel vor ...

Prot. Dekanat Bad Dürkheim-Grünstadt

Kirchgasse 9, Tel.: 06322 2375

Prot. Kirchengemeindebüro
Kirchgasse 9, Tel. 06322/5051

Schlosskirche

Sonntag, 29.10.2023
10:00 Uhr Aufatmen mit der Band Inspiration
Krankenhauskapelle
Sonntag, 29.10.2023
09:30 Uhr Gottesdienst
Klosterkirche Seebach
Samstag, 04.11.2023
18:00 Uhr Gottesdienst

Kirchengemeinde Grethen - Hausen

Gottesdienste
In Grethen finden Gottesdienste jeweils am 1. und 3. Sonntag im Monat um 10:00 Uhr statt. Zur Teilnahme ist die jeweils gültige Corona-Bekämpfungsverordnung zu berücksichtigen.
Das Presbyterium freut sich auf viele persönliche Begegnungen.

Mennonitengemeinde

Burgstr. 5 - 7, Friedelsheim
www.mennoniten-friedelsheim.de

Sonntag, 05.11.2023
10:00 Uhr Gottesdienst
Zoomübertragung siehe https://mennoniten-friedelsheim.de, Termine

Jehovas Zeugen Bad Dürkheim

Königreichssaal in Bad Dürkheim Ungstein, Honigsäckelstr. 1,
Telefon 06322 67970 / 017660374446
pressekontakt.jzduew@gmail.com

Mittwoch: 19:00 Uhr

Im Mittelpunkt steht die Bibel und wie sie im Alltag Anwendung findet.

Sonntag: 10:00 Uhr

Biblischer Vortrag und anschließende Bibelbetrachtung.
Alle Gottesdienste finden vor Ort statt und werden zusätzlich live online übertragen. Zugangsdaten erhält man unter oben genannter Telefonnummer.
Täglich aktuelle biblische Gedanken zu verschiedenen Themen finden Sie auf unserer offiziellen Website www.jw.org

Evang.-Freikirchl.-Gemeinde (EFG) -Baptisten-

Dresdener Str. 3 (Eingang von der Kanalstraße)
Bad Dürkheim; Info Tel.: 0171 6927707

Jeden Sonntag um 10.00 Uhr

Gottesdienst

Jeden 3. Sonntag im Monat

Gottesdienst mit Abendmahl

Freie Christengemeinde Bad Dürkheim (FCG DÜW)

Gemeinsam glauben - lebendig Schritte wagen!
Jeden Sonntag um 10:30 Uhr Gottesdienst mit Übersetzung ins Russische und parallelem Kindergottesdienst **beim Alten Schwimmbad in Grethen.** Aktuelles ist immer auch auf unserer Website zu finden: www.fcgduerkheim.de
Petros Messiuris und das gesamte Leitungsteam - wir freuen uns auf Dich!

Neuapostolische Kirche

Gerberstr. 15, 67098 Bad Dürkheim

Siebenten-Tags-Adventisten

Adventgemeinde Bad Dürkheim - Leistadt, Waldstr. 15

Islamische Gemeinde für Bad Dürkheim und Umgebung e. V.

Weinstraße Süd 57, 67098 Bad Dürkheim

Die Gemeinde in Bad Dürkheim Neutestamentliches Gemeindeleben

Pfarrer-Maurer-Strasse 3
Tel.: 06322 989601
info@gemeinde-bad-duerkheim.de
www.gemeinde-bad-duerkheim.de

Freitags

19:30 Uhr Hausversammlung

Kapelle des Ev. Krankenhauses Bad Dürkheim

In der Kapelle des Ev. Krankenhauses Bad Dürkheim findet **jeden Sonntag um 09:30 Uhr ein Gottesdienst** statt, zu dem neben den Patientinnen und Patienten auch Mitfeiernde aus den Gemeinden herzlich eingeladen sind.
Der Gottesdienst wird im Wechsel von der katholischen und evangelischen Krankenhausseelsorge gestaltet. In jedem Gottesdienst sind Angehörige aller Konfessionen herzlich willkommen.

Musikschule

Musikschule der Stadt Bad Dürkheim, Römerstraße 20/22
Information und Anmeldung: Tel. 935-4100
E-Mail: musikschule @bad-duerkheim.de
Internet: www.bad-duerkheim.de/musikschule

Wenige freie Restplätze

Derzeit haben wir noch wenige freie Restplätze in folgenden Unterrichtsfächern und Kursen (Einstieg ab sofort möglich):

- **Kükenmusik** (für Kleinkinder von 4 bis 24 Monaten in Begleitung eines erwachsenen Partners):
  Ltg.: Silvan Regenauer | dienstags 10:30-11:30 Uhr
  Ltg.: Sabine Roschy | donnerstags 10:30-11:30 Uhr
- **Kükenmusik** (für Kinder von 2 bis 4 Jahren in Begleitung eines erwachsenen Partners):
  Ltg.: Sabine Roschy | mittwochs 16:15-17:00 Uhr
- **Musikalische Früherziehung (**für 4- bis 6-jährige Kinder**):**
  Ltg.: Sabine Roschy | mittwochs 17:15-18:00 Uhr
  Ltg.: Silvan Regenauer | donnerstags 15:00-15:45 Uhr
  Ltg.: Silvan Regenauer | donnerstags 15:45-16:30 Uhr
- **Vokalunterricht (Gesang oder Stimmbildung)**
  Ltg.: Cristina Bravo | dienstags (Termin nach individueller Vereinbarung)
- **Fagottunterricht**
  Ltg.: Anna Zimmermann | montags (Termin nach individueller Vereinbarung)

Eine vorherige Anmeldung über das Musikschulbüro ist zwingend notwendig.

Musizieren im Ensemble

Wusstet Ihr, dass mit der Belegung eines Instrumental- oder Vokalfachs an unserer Musikschule der Besuch aller Ensembles gebührenfrei ist?
Gerade das gemeinsame Musizieren in der Gruppe macht großen Spaß und ist eine optimale Ergänzung zum Einzel- oder Partnerunterricht. So bietet die Musikschule eine große Vielfalt an Ensembles. Schaut euch diese gerne auf unserer Webseite unter www.bad-duerkheim.de/musikschule an und findet das passende Ensemble für euch.
Die Ensemble-Mitglieder sowie unsere Lehrkräfte freuen sich jederzeit über neue Teilnehmende!
Weitere Informationen zur Musikschule Bad Dürkheim finden Sie unter www.bad-duerkheim.de/musikschule

Nachrichten für das **Gemeindeleben**

Marathon Deutsche Weinstraße: Schnell Plätze sichern!

13. Marathon Deutsche Weinstraße am 7. April 2024 – besonders günstige Startplätze bis 31. Oktober
Nur noch 171 Tage bis zum größten Sportevent im Landkreis Bad Dürkheim: Am 7. April 2024 geht der 13. Marathon Deutsche Weinstraße in Bockenheim an den Start! Rund 1900 Menschen haben sich bereits ihren Startplatz für den vielleicht schönsten Landschaftslauf Deutschlands gesichert. „Der beliebte Halbmarathon ist fast ausgebucht, wer hier mitmachen möchte, sollte sich beeilen", sagt Rolf Kley, Marathonorganisator im Kreishaus. Und es gibt noch einen Grund, schnell zu sein: Bis 31. Oktober gelten die vergünstigen Anmeldegebühren. Ein Startplatz beim Marathon kostet bis Ende des Monats 45 Euro, der Duo-Marathon 70 Euro und der Halbmarathon 34 Euro. Danach heißt es 50, 80 und 39 Euro bis 31. Dezember 2023 und 55, 90 und 44 Euro bis 24. März 2024. Nachmeldungen sind nur noch am 6. April 2024 möglich, falls noch Plätze vorhanden sind, dann werden 60, 100 und 49 Euro fällig.
Wer also seine Chance nutzt, und sich im Oktober anmeldet, profitiert doppelt. Vom günstigsten Anmeldepreis und von der Sicherheit, noch aus allen Laufvarianten auswählen zu können. Übrigens gibt es auch wieder ein passendes Event-Shirt zum Marathon Deutsche Weinstraße, das man gleich bei der Anmeldung mitbestellen kann – solange der Vorrat reicht!

Fluglärm

Fragen und Beschwerden zu militärischem Fluglärm oder Flugbetrieb können regelmäßig nur durch die Streitkräfte bearbeitet und beantwortet werden. Wenden Sie sich in solchen Fällen bitte unmittelbar an das zuständige
Luftwaffenamt der Bundeswehr
Abteilung Flugbetrieb der Bundeswehr
Fliegerhorst WAHN 501/11
Postfach 90 61 10
51127 Köln
Für telefonische Beschwerden hat das Luftwaffenamt unter der kostenlosen Rufnummer 0800-8 62 07 30 ein "Bürgertelefon" eingerichtet.

Ruftaxi Bad Dürkheim - Stadtmitte

Mit dem Ruftaxi Bad Dürkheim, Tel.: 1866 (Cusnick), kann man auch in den Abendstunden sowie Samstag/Sonnntag kostengünstig die Stadtteile erreichen. Die Fahrten wurden so gewählt, dass Anschlüsse an die Rhein-Haardtbahn und das Ruftaxi aus Neustadt gewährleistet sind.
Fahrpläne können im Internet, z.B. unter
www.bad-duerkheim.de/fahrplaene, heruntergeladen werden. Weitere Auskünfte erhalten Sie bei den Stadtwerken unter Tel.-Nr.: 935-888.

Deutsche Rentenversicherung Rheinland-Pfalz

Wer Fragen zur Rente, Altersvorsorge oder Rehabilitation hat, dem steht in Speyer die Deutsche Rentenversicherung Rheinland-Pfalz als der Ansprechpartner in der Region zur Seite. Welcher Rentenversicherungsträger das Versicherungskonto führt, spielt dabei keine Rolle.
Persönliche Beratung:
Auskunfts- und Beratungsstelle Speyer
Eichendorffstraße 4-6, 67346 Speyer
www.deutsche-rentenversicherung-rlp.de
Telefon: 06232 17-2881 Fax: 06232 17-2128
E-Mail: aub-stelle-speyer@drv-rlp.de
Telefonische Beratung: Unter der kostenfreien Service-Telefonnummer 0800 100048016 sind die Beraterinnen und Berater montags bis donnerstags zwischen 7:30 und 19:30 Uhr zu erreichen, freitags von 7:30 bis 15:30 Uhr. Ebenso wie die hauptamtlichen Mitarbeiter der Deutschen Rentenversicherung sind auch die ehrenamtlichen Versichertenberaterinnen und -berater verpflichtet, zum Schutz der Sozialdaten über die persönlichen Daten und die erworbenen Leistungsansprüche der Besucher strengstes Stillschweigen zu bewahren.

Offene **Kreativ-**Werkstatt

OFFENE Kreativ-WERKSTATT

Römerstr. 20/22, Tel: 980715,
E-mail: Offene-Werkstatt@owev.de
Internet: www.Offene-Werkstatt.org

Die aktuelle OFFENE ARBEIT...

Unsere

OFFENE ARBEIT in 2023

ist ein Geschenk!

Zu unserem

50sten Jubiläum

laden wir Sie ein, kostenlos teilzunehmen!

Kreativ sein ohne Anmeldung!

Schauen Sie einfach vorbei und machen Sie mit beim Arbeiten mit Ton, Speckstein oder beim Glasieren.

Freitags: 15 - 17 Uhr (Ferien ausgenommen)

Materialkosten werden nach Verbrauch abgerechnet.

Arbeiten mit Holz

Holz ist nicht nur ein schönes, sondern auch ein nachhaltiges Material, das mit etwas Fantasie vielseitig gestaltet werden kann. Mit einer Laubsäge lässt sich aus einer Sperrholzplatte Nützliches, Dekoratives und auch Ausgefallenes zaubern, wie z.B. eine beleuchtete Dekoration für das Fenster oder Baum- und Tischschmuck.
Vorkenntnisse sind nicht erforderlich, denn der Kurs führt Schritt für Schritt zum gewünschten Ziel. Der erste Abend bietet Zeit für das Besprechen der Ideen, dem Kennenlernen der Werkzeuge und des Materials, sowie für einen Entwurf.
Bitte mitbringen: Bastelkleidung

Z20811010W Claudia Held-Bez
3 x Mo ab 06.11., 18.30-21.30 Uhr
Gebühr: 55 € oder Förderbeitrag: 66 €
(Gebühr + Spende)
zzgl. Materialkosten nach Verbrauch

Weihnachtswichtel-Adventskalender

Wir gestalten gemeinsam einen ganz besonderen Adventskalender für unsere Kinder. Wir greifen damit die finnische Tradition des Weihnachtswichtel auf, der am 1. Dezember ins Haus einzieht. Er ist unsichtbar und nachtaktiv und jeden Tag gibt es eine kleine Überraschung. Z.B. hilft der Wichtel beim Dekorieren, schreibt kleine Briefe oder spielt einen Streich. Gemeinsam werden wir ruckzuck 24 tolle Aktionen sammeln, die der Wichtel im Dezember macht. Gemeinsam werkeln und basteln wir die Wichteltür an der Wand, kleine Requisiten, winzige Wichtelgeschenke und bereiten viele Ideen vor. Lassen Sie uns drei schöne, kreative Abende miteinander verbringen!
Bitte mitbringen: Bastelkleidung

Z21091070W Janika Knies
3 x Mo ab 06.11., 18.30-21.30 Uhr
(Der 20.11. wird übersprungen.)
Gebühr: 66 € oder Förderbeitrag: 80 €
(Gebühr + Spende)
zzgl. Materialkosten nach Verbrauch

Kreative Ton-Werkstatt für Menschen mit geistiger Behinderung

Das Arbeiten mit Ton fordert und fördert die Beweglichkeit der Finger und das Beisammensein die Beweglichkeit des Geistes! Wir erlernen die Grundlagen des Arbeitens mit Ton von Daumenschälchen über Wulsttechnik bis zum Bauen mit Platten und vielleicht probieren wir auch das Drehen auf der Töpferscheibe. Es können Gefäße entstehen, Tiere oder auch Dekorationsobjekte - ganz nach den eigenen Wünschen. Anfänger:innen und Fortgeschrittene werden individuell unterstützt.
Dieses Angebot richtet sich auch an die Betreuten der Lebenshilfewerkstätten als arbeitsbegleitende Maßnahme. (Nicht rollstuhlgeeignet.)

Z20831110W 7 x Mi ab 08.11., 09.30-11.30 Uhr
Marion Kramer
Kursgebühr auf Anfrage

Mittwoch-Morgen-Malen: Aquarell

- für Anfänger:innen und Fortgeschrittene
Malen befreit. Lösen Sie sich aus Ihrem Alltag, kommen Sie, um sich mit Lust und Mut gemeinsam auf das Spiel mit Wasser und Aquarellfarbe einzulassen. Das Thema erarbeiten wir gemeinsam und probieren unterschiedliche Werkzeuge und Techniken aus. Auch die jeweiligen Lernziele pro Termin legen wir gemeinsam fest. Vorteil: Dieses Angebot passt auch, wenn Sie öfter verreisen, nicht immer gesund genug sind oder wechselnde Dienstzeiten haben. Sie können sich jederzeit einklinken. Zweimal im Monat ist dazu, mit wenig oder viel Vorkenntnis, Gelegenheit. Wer kommen möchte, gibt spätestens am Tag vorher unter 06233-26207 Bescheid.
Termine: 8.11., 22.11., 6.12., 20.12.
Bitte die Termine einzeln buchen!
Bitte mitbringen: Aquarellfarben und Aquarellpapier, Pinsel, soweit vorhanden

Z20731010W Helga Kaiser
Mi 09.00-12.00 Uhr
Gebühr: 16 € oder Förderbeitrag: 19 €
(Gebühr + Spende)
evtl. zzgl. Materialkosten nach Verbrauch pro Termin

TONabend

- für Anfänger:innen und Fortgeschrittene

Wir laden Sie ein, spontan und kreativ an den Mittwoch-Abenden mit Ton zu arbeiten. Bringen Sie Ihre eigenen Ideen mit oder lassen Sie sich inspirieren! Die Lerninhalte jedes TONabends legen wir gemeinsam fest. Sie können von Hand aufbauen oder an der Töpferscheibe drehen (SCHEIBE BITTE ANMELDEN!). Anfänger:innen erhalten eine grundlegende Einführung und Fortgeschrittene Ideen und Tipps.
Wer kommen möchte, gibt bis zum Mittwoch der Vorwoche unter offene-werkstatt@owev.de Bescheid.
Termine: 8.11., 15.11., 22.11., 29.11., 6.12., 13.12., 20.12.
Bitte die Termine einzeln buchen!

Z20831020W Ute Schowalter-Zwinscher
Mi 18.30-21.30 Uhr
Gebühr: 23 € oder
Förderbeitrag: 28 € (Gebühr + Spende)
zzgl. Materialkosten nach Verbrauch pro Termin

Zeichnen: Comics, Cartoons, Superhelden...

- ab 7 Jahren

Du darfst zeichnen, was du möchtest und ich helfe dir dabei! Deine Lieblingstiere können genauso entstehen wie deine Lieblingsfiguren: Superman oder Minions, STAR WARS oder alle anderen Fantasiewesen, die dir Mut und Kraft geben. Auch Autos oder Flugzeuge kannst du nach deinen oder meinen Vorlagen fertigen. Du lernst, genau zu schauen und das Gesehene mit Hilfe einfacher Grundformen wie Kreis, Oval oder Rechteck auf das Blatt zu übertragen.
Die Termine bitte einzeln buchen.
Bitte mitbringen: Bleistift, Papier, Buntstifte, Spitzer, Radiergummi, wenn vorhanden: eigene Vorlagen

Z20747170W Mi 08.11., 15.00-18.00 Uhr
Z20747260W Do 14.12., 15.00-18.00 Uhr
Christian Schura
Gebühr: 19 € oder Förderbeitrag: 22 €
(Gebühr + Spende)
pro Kurs

Aquarellworkshop - Faszination Schnee

- für Anfänger:innen und Fortgeschrittene

Aquarellierte Schneelandschaften üben auf viele Menschen einen ganz besonderen Reiz aus. Beim Aquarellieren werden helle Bildbereiche, wie zum Beispiel eine Schneedecke ausgespart. Das heißt, dass fast keine Farbe eingesetzt wird. Nur sehr feine Schattierungen werden in lasierender (durchscheinender) Malweise auf das weiße Papier gesetzt. Büsche und Bäume bilden häufig einen dunklen Kontrast. Der Eindruck ist überwältigend. Ich zeige Ihnen vielfältige Möglichkeiten mit geeigneter Pinseltechnik und Malweise stimmungsvolle Winterlandschaften und Naturmotive mit Eis und Schnee zu gestalten. Auch für Neueinsteiger gut geeignet.
Bitte mitbringen: Aquarellblock (30 x40 cm, 300g/m²), Aquarellfarben (Siena gebrannt und Ultramarin sind besonders wichtig), Zeichen-, Skizzenblock (mind. A4), Bleistift (HB), Radiergummi, Wasserglas, Rundpinsel Größe 2, 4, 10, 20, Papiertaschentücher und Küchenrolle

Z20741040W Sabine Sander
So 12.11., 10.00-15.00 Uhr
Gebühr: 33 € oder Förderbeitrag: 39 €
(Gebühr + Spende)
zzgl. Materialkosten nach Verbrauch

Holzwerkstatt für Holzwürmchen

- ab 5 Jahren
- für Kinder ohne/mit wenig Holz-Erfahrung

Heute könnt ihr in das Werken mit Holz hinein schnuppern und tolle kleine Werkstücke entstehen lassen. Gefällt euch das Hämmern, Bohren, Sägen, Schrauben, Schleifen, Leimen? Und klappt es auch gut? Prima! Dann könnt ihr bestimmt bald zum Ober-Holzwurm aufsteigen und dürft die Mobile Holzwerkstatt besuchen!
Die Termine können einzeln gebucht werden.
Bitte mitbringen: alte Bastelkleidung, Getränk für die Pause

Z20817180W Mo 13.11., 15.00-17.00 Uhr
Z20817230W Mo 04.12., 15.00-17.00 Uhr
Claudia Held-Bez
Gebühr: 18 € oder
Förderbeitrag: 21 € (Gebühr + Spende)
zzgl. Materialkosten nach Verbrauch pro Kurs

Wuseln macht stark!

- von 4 bis 6 Jahren

Kreativ sein macht stark, das erfahren auch unsere Wusel-Kinder!
Mit spannenden Geschichten tauchen wir ein in andere Welten und gestalten das Gehörte mit Ton, Holz, Farben und vielem mehr. Ganz nebenbei erwerben wir handwerkliches Geschick, schulen das Durchhaltevermögen und stärken unser Selbstvertrauen - all das macht uns stark, stärkt unsere Resilienz. Wie gewohnt stehen der Spaß am Werkeln und das Ausprobieren verschiedener Techniken im Mittelpunkt des Kurses.
Als Gegenpol zu den neuen Reizen umschließt jeden Kurstermin ein Rahmen aus Anfangskreis, gemeinsamer Pause, Aufräumphase und Schlusskreis.
Der Kurs wird andere Inhalte haben als vorherige Wusel-Werkstätten.
Bitte mitbringen: alte Bastelkleidung, Imbiss für die gemeinsame Pause

Z21097190W Marion Kramer
4 x Di ab 14.11., 15.00-17.00 Uhr
Gebühr: 59 € oder Förderbeitrag: 69 €
(Gebühr + Spende)
inkl. Materialkosten

Kopf-Portraitzeichnen

- für Anfänger:innen und Fortgeschrittene

Das Portrait ist die größte zeichnerische bzw. malerische Herausforderung. Ziel ist, den Kopf als dreidimensionale Form zu begreifen, die individuellen Verhältnismäßigkeiten eines Gesichtes zu erfassen und zu entscheiden, was man bei einem Menschen hervorheben bzw. betonen will. Je nach dem Stand der Teilnehmenden wird der Umgang mit verschiedenen zeichnerischen und malerischen Mitteln erarbeitet.
Bitte mitbringen: Skizzenblock, Zeichenstifte

Z20741050W Christine Proske
4 x Mi ab 15.11., 18.30-20.45 Uhr
Gebühr: 86 € oder
Förderbeitrag: 98 € (Gebühr + Spende)
inkl. Modellkosten

Malen: Kraftzeichen

- ab 6 Jahren

Was gibt mir Kraft und Mut, wenn es mir mal nicht gut geht? Für manche ist es ein Stern, für andere das S von Superman oder ein besonderes Tier. Es gibt viele und sehr unterschiedliche Symbole für Kraft, Mut und Energie. Wir finden dein ganz persönliches Zeichen und betten es ein in einen Hintergrund deiner Wahl. Vielleicht schwebt dein Kraftzeichen im Weltall oder hängt vor einem traumhaften Abendhimmel? Nachdem wir uns für ein Zeichen entschieden haben, bereiten wir mit unterschiedlichen Acryltechniken (Spachteln, Schwammen, Spritzen, Lasieren...) den Hintergrund vor. Zum Schluss fügen wir dein Symbol ein.
Bitte mitbringen: alte Bastelkleidung, gerne ein Kraftsymbol, Imbiss für die Pause

Z20747200W Bettina Meier
2 x Do ab 16.11., jeweils 15.00-17.00 Uhr
Gebühr: 26 € oder Förderbeitrag: 31 €
(Gebühr + Spende)
zzgl. Materialkosten nach Verbrauch

Weihnachtliches Backen

- ab 6 Jahren

Hmmm, was duftet denn sooo gut? Das sind sicher die Weihnachtsplätzchen, die wir gebacken haben. Viele toll riechende Gewürze warten nur darauf, von dir zu leckeren Plätzchen verarbeitet zu werden: Anisplätzchen, Pfeffernüsse... Vielleicht

kommen auch lustige Lebkuchenmenschen aus dem Ofen gesprungen, die von dir bunt verziert werden wollen.
Bitte mitbringen: einen Imbiss für die Pause, eine Gebäckdose

Z30527210W Marion Kramer
2 x Fr ab 17.11., jeweils 15.00-17.30 Uhr
Gebühr: 40 € oder
Förderbeitrag: 46 € (Gebühr + Spende)
inkl. Materialkosten

Holz- und Linolschnitt

- für Anfänger:innen und Fortgeschrittene ab 16 Jahren
Es gibt viele Möglichkeiten, die Oberflächen der Materialien Holz und Linol zu bearbeiten, verschiedene Druckplatten zu erstellen und übereinander zu drucken, durch Farbwechsel verschiedene Ergebnisse zu erzielen oder mit Übermalungen zu arbeiten. Mit all diesen Themen befassen wir uns und experimentieren. Vorkenntnisse sind nicht erforderlich - Druckvorlagen dürfen gern mitgebracht werden.
Bitte beachten: Das Druckergebnis ist spiegelverkehrt!
Bitte mitbringen: alte Kleidung und Zeichenmaterial (Papier und Bleistift)

Z20751010W Christel Kaiser
Sa 18.11., 11.00-17.00 Uhr +
So 19.11., 11.00-16.00 Uhr
Gebühr: 83 € oder
Förderbeitrag: 99 € (Gebühr + Spende)
zzgl. Materialkosten nach Verbrauch

Buchbinden und -reparieren

- für Anfänger:innen und Fortgeschrittene
Haben Sie eine Arbeit oder ein Tagebuch geschrieben oder haben Sie liebgewonnene alte Bücher, die „aus dem Leim" gegangen sind, die Sie individuell binden wollen? Sie lernen die Grundlagen des manuellen Bindens (Klebebindung, traditionelle Heftbindung, Einbandgestaltung) und sind damit in der Lage, selbstständig einfache Buchbindearbeiten durchzuführen.
Bitte mitbringen: zwei Taschenbücher, alte, reparaturbedürftige Bücher, Briefpapier etc.

Z21031020W Sa 18.11., 13.00-18.15 Uhr +
So 19.11., 11.00-16.00 Uhr
Schwerpunkt: Mappen
Brunhilde Reis
Gebühr: 77 € oder Förderbeitrag: 92 €
(Gebühr + Spende)
zzgl. Materialkosten nach Verbrauch

Pfalz**museum**

(POLLICHIA-Museum)
Eingang: Kaiserslauterer Str. 111, Tel.: 94130, Fax: 941311
E-mail: info@pfalzmuseum.bv-pfalz.de
Internet: www.pfalzmuseum.de

Öffnungszeiten:

Montag	geschlossen
Dienstag bis Sonntag	von 10:00-17:00 Uhr

Bild: ©Pfalzmuseum (honorarfrei)

Im November 2023 und Januar 2024 finden wieder die beliebten Schummerstunden im Pfalzmuseum für Naturkunde, POLLICHIA-Museum, in Bad Dürkheim statt. Für Kinder zwischen 4 und 7 Jahren in Begleitung Erwachsener werden Geschichten vorgelesen, die Bezug zu Objekten im Museum haben. Dabei können die Kinder Stück für Stück das Museum kennen lernen, spannende oder lustige Geschichten hören und am Ende immer ein kleines, selbst hergestelltes Andenken mit nach Hause nehmen. Es ist eine Anmeldung erforderlich unter (06322) 9413-21 (tgl. außer montags). Die Kosten betragen 5,50 € pro Familie, Beginn um 17 Uhr, Dauer ca. 1 Stunde.
Termine und Themen:

8.11.2022: Das Apfelmäuschen
Das Apfelmäuschen hat sich ein Haus in einen Apfel genagt. Wenn Äpfel doch nur nicht so gut schmecken würden! Eines Tages fehlt dem Haus das Dach.

15.11.2022: Ein schräger Vogel
Robert zieht sich wieder einmal bunt an. Weiß er denn nicht, dass Schwarz die einzige und schönste Farbe für einen Raben ist?

22.11.2022: Die Pinguinfamilie
Herr Pinguin steht wie festgefroren auf dem Eis. Er ist schon ganz zugeschneit und wartet und wartet. Doch auf was eigentlich?

29.11.2022: Es klopft bei Wanja in der Nacht
In einer eisigen Winternacht suchen Hase, Fuchs und Bär Unterschlupf bei Wanja. Doch am nächsten Morgen sind sie alle wieder verschwunden. War alles nur ein Traum?

3.1.2023: Was die alte Majasaura erzählt
Majasaura erzählt aus der Vergangenheit der Erde und träumt von einer Zukunft mit seltsamen Wesen mit künstlichen runden Beinen, auf denen diese schneller laufen als ein Tyrannosaurus.

10.1.2023: Verdi
Verdi ist eine kleine, gelbe Schlange die nicht groß und grün werden will und dafür alles riskiert. Onkel Maulfaul und Opa Schlaffi können das gar nicht verstehen.

17.1.2023: Wenn Tiere träumen
„Im Winter träumt die Krähe, dass sie zur Sonne fliegt und sich in deren Nähe auf roten Wolken wiegt." Und wo von träumen Giraffen?

24.1.2023: Ich wecke dich, wenn der Frühling kommt
Voller Ungeduld erwartet der kleine Bär den Frühling. Doch ist das orange Leuchten vor der Höhle im Wald wirklich die Sonne, von deren wärmenden Strahlen Mutter Bär erzählt hatte?

31.1.2023: Die Vogelhochzeit
Wenn die Amsel Hochzeit macht kommt die ganze Vogelschar zum Fest und jeder hat eine eigene Aufgabe.
An Halloween (Dienstag, 31. Oktober 2023) findet im Pfalzmuseum für Naturkunde – POLLICHIA-Museum in Bad Dürkheim von 18.00–22.00 Uhr ein gruseliger Abend mit schaurig-schönen Überraschungen statt. Neben einem Gruselgang im Museum, gibt es eine Vielzahl schauriger Angebote für Groß und Klein.

Programm
ab 18 Uhr
verschiedene Bastelangebote für kleine und große Museumgäste
18.30 Uhr, 19.30 Uhr, 20.30 Uhr
Gruselgeschichten für Kleine
19.00 Uhr, 20.00 Uhr, 21.00 Uhr
Gruselgeschichten für Große
18.00–19.00 Uhr
Glitzertattoos
19.00–22.00 Uhr
Halloween-Experimentierwerkstatt
Für Essen und Trinken ist gesorgt!
An diesem Abend ist der Eintritt frei, auch Hexen, Vampire, Fledermäuse, Zauberer und Co. sind herzlich willkommen!

Salinarium BadDürkheim

Telefon: 06322/935-8650
und 06322/935-8642
Internet: www.salinarium.de
Mail: salinarium@bad-duerkheim.de

Eintrittspreise

Freibad

Erwachsene	
Einzelkarte	6,95 €
Kurzzeittarif (2 Stunden)	4,95 €
Familienkarte (2+3)	17,50 €
Schwerbehinderte über 80%	3,90 €
Jugendliche	
Einzelkarte	3,90 €
Kurzzeittarif (2 Stunden)	2,90 €

Sauna

Erwachsene	
Einzelkarte	9,90 €
Zusatzbon (von Bad zu Sauna)	2,95 €
Jugendliche	
Einzelkarte	7,50 €
Zusatzbon (von Bad zu Sauna)	3,60 €

Bitte beachten:

Die Besucher-Ampel zeigt weiterhin die aktuelle Auslastung im Bad und in der Sauna an.

SCHLARB-Bibliothek

der Museumsgesellschaft Bad Dürkheim e.V.

Die SCHLARB-Bibliothek mit 8.000 Büchern und Medien aus dem 16. bis 21. Jahrhundert ist eine Fachbibliothek für Regionalgeschichte. Schwerpunkte: Literatur und Dokumente zur Geschichte von Bad Dürkheim und seinen Stadtteilen, Pfalzliteratur, Ortschroniken, Archäologie, Burgen und Klöster, Spezialsammlung Pfälzer Mundart, Auswanderungsgeschichte, historische Zeitungen, Landkarten und Fotographien. Als reine Präsenzbibliothek ist keine Ausleihe möglich, jedoch kann gegen eine geringe Gebühr oder Spende kopiert werden.
Der Besuch der Schlarb-Bibliothek ist nur nach vorheriger Terminvereinbarung per Mail unter schlarbbibliothek-duew@t-online.de oder telefonisch unter 06322-5473 oder 06322-62128 und unter Einhaltung der Corona-Regeln möglich.

Seniorinnen und Senioren

Mehrgenerationenhaus (MGH), Dresdener Str. 2, 67098 Bad Dürkheim, Jutta Schlotthauer, Tel.: 06322 9417935,

Email: jutta.schlotthauer@bad-duerkheim.de.

Sie können sich an das MGH wenden, wenn Sie
- Kontakt suchen,
- Hilfe benötigen,
- sich engagieren möchten,
- Probleme haben und nicht genau wissen, an wen Sie sich wenden können,
- beim Ausfüllen von Formularen nicht zurechtkommen,
- kleine handwerkliche Unterstützung benötigen.

Seniorenfahrten der Stadt Bad Dürkheim 2023

„Weihnachtsmarkt" Frankfurt

Donnerstag, 7. Dezember 2023, 11:30 Uhr bis ca. 19:00 Uhr

Der Frankfurter Weihnachtsmarkt ist einer der ältesten und größten Deutschlands. Umrahmt von den Kulissen von Römerberg und Paulskirche, erstrecken sich die ca. 200 weihnachtlich dekorierten Stände bis zum Mainufer, zum Stoltze-Platz und zur Hauptwache. Klassische Artikel wie Weihnachtsschmuck und –dekoration oder Kerzen werden ebenso angeboten, wie neuzeitliches Kunsthandwerk. Jeder kann den Weihnachtsmarkt auf eigene Faust erkunden. Wer möchte, kann sich auch den jeweiligen Reisbegleitern der Busse anschließen. Wir treffen uns alle erst wieder zur Abreise an einem Treffpunkt, an dem wir von unseren Bussen abgeholt werden können. Nähere Infos er halten Sie noch im Bus.

Abfahrtzeiten:

11.00 Uhr Ungstein Waage
11.15 Bushaltestelle Triftweg
11.30 Uhr Bahnhof Bad Dürkheim

Preis:

Busfahrt inkl. kleiner Weihnachtsüberraschung

Pro Person 22 Euro

Die Tickets mit Platzreservierungen sind direkt im Bürgerbüro im Rathaus Bad Dürkheim, Mannheimer Str. 24, ohne Terminvereinbarung mit kleinen Wartezeiten erhältlich.
Rückfragen zum Ablauf gerne an Jutta Schlotthauer im MGH Tel: 935-3430

Bitte beachten Sie:

Eine Rückerstattung des Reisepreises bei kurzfristiger Verhinderung oder bei Nichtantritt ist nicht möglich. Bitte haben Sie dafür Verständnis.

Übersicht Programm (Änderungen möglich)

11.30 Uhr: Abfahrt am Bahnhof DÜW
13.00 Uhr-18.00 Uhr: Ankunft am Weihnachtsmarkt/ Zeit zur freien Verfügung
ca. 18.00 Uhr: Abfahrt (Treffpunkt wird noch bekannt gegeben)
ca. 19.30 Uhr: Rückkehr Bad Dürkheim

Soziale Einrichtungen

Arbeiterwohlfahrt (AWO)

Wochenprogramm der AWO

Nähere Informationen finden Sie auf unserer Homepage www.awo-duew.de, auf Facebook unter AWO Bad Dürkheim, als Aushang in unserer Begegnungsstätte am Bahnhof, Mannheimer Str. 16, oder von Heike Duttweiler, Tel. 0173/7014314.

Ausstellung Kulturpass

In der AWO Begegnungsstätte besteht nun für Betroffene die Möglichkeit, unter Vorlage der Bedarfsberechtigung (genehmigter Wohngeldantrag, Rentenbescheid o.ä.) sich einen Kulturpass ausstellen zu lassen.
Mittwochs, in der Zeit von 10:00 – 12:00 Uhr.
Ansprechpartner: Uwe Chelius, Tel. 0151/11541101

Kurse PC und Smartphone für Senioren

Sommerpause – im Herbst geht es weiter.

Ansprechpartner: Rainer Fries, Tel. 0176/50940804

Skat-Abend, jeden Dienstag um 18:00 Uhr

Gesellige Skatrunde, auch gerne für Anfänger
Ansprechpartner: Rainer Fries, Tel. 0176/50940804

Mitgliedertreffen des VDK - jeden 1. Dienstag im Monat, 14.00 - 17:00 Uhr

Treffen bei Kaffee und Kuchen zur gemütlichen Unterhaltung und geselligem Beisammensein.
Ansprechpartner: Uwe Chelius, Tel. 0151/11541101

Mittagstisch, jeden Mittwoch von 12.00 bis 14.00 Uhr

Leckere und abwechslungsreiche Mittagessen zu günstigen Preisen. Wir suchen noch ehrenamtliche Helfer*innen zur Unterstützung unseres Küchenteams für Service und Ausgabe des Essens und würden uns freuen, wenn Sie sich bei unserem Ansprechpartner Uwe Chelius, Tel. 0151/11541101, melden.

Rommé-Abend, jeden Donnerstag um 17:00 Uhr

Für alle Rommé-Liebhaber und solche, die es werden wollen.
Ansprechpartner: Rainer Fries, Tel. 0176/50940804

Gitarrenkurs, jeden Freitag um 18:00 Uhr

Für alle, die die Saiten schon immer mal schwingen lassen wollten.
Ansprechpartnerin: Sonja D'Agata, Tel. 0163/2279931

Alkoholkranke und Angehörige

Freundeskreis Bad Dürkheim
Kontakt-Telefon für Angehörige und Betroffene Haus der Diakonie,
Tel. 06322 94180

Al-Anon

Familiengruppen für Angehörige und Freunde von alkoholkranken Menschen
Aufgaben und Ziele: Die Al-Anon Familiengruppen sind eine Gemeinschaft von Verwandten und Freunden von Alkoholikern, die ihre Erfahrungen, Kraft und Hoffnung miteinander teilen, um ihre gemeinsamen Probleme zu lösen. Sie glauben, dass Alkoholismus eine Familienkrankheit ist, und dass eine veränderte Einstellung die Genesung fördern kann.
Treffen:
Jeden 1. und 3. Freitag im Monat um 19:30 Uhr in Bad Dürkheim im Evangelischen Krankenhaus, Dr.-Kaufmann-Str. 2 (Untergeschoss). Jeden 3. Freitag im Monat Offenes Al-Anon Meeting (für A. A. und alle, die unter einem Alkoholproblem in ihrer Umgebung leiden). Bei Fragen wenden Sie sich bitte an die Tel. Nr. 06326 1452.

Altenheim St. Maria der Altenhilfe e. V. Bad Dürkheim

Weinstr. Süd 18-20, Telefon: (06322) 979780,
Telefax: (06322) 9797888; E-Mail: Info @st-maria-duew.de,
Internet: www.st-maria-duew.de

Anonyme Alkoholiker

Selbsthilfe für Alkoholkranke (und Angehörige)
Telefonischer Kontakt unter 0621/19295

Arbeitsgemeinschaft Eine Welt e. V.

Weltladen Bad Dürkheim, Römerstraße 17
Öffnungszeiten:
montags 14 - 18 Uhr
dienstags, mittwochs, donnerstags, freitags 10-18 Uhr
samstags 10 - 13 Uhr
Tel.: 954183

Ausbildungsbegleitende Hilfen der TWBI

Betreuung und Stützunterricht für Auszubildende, Schlosskirchenpassage 2, Tel.: 06322/9561587, Fax: 06322/9561588 - täglich zwischen 13.00 und 18.00 Uhr oder nach telefonischer Vereinbarung.

Beratungsdienste der Diakonie

Haus der Diakonie
Kirchgasse 14, Bad Dürkheim
Tel.: 06322/9418-0, Fax: 06322/9418-28
Beratungsstelle für Eltern, Kinder und Jugendliche
Beratung und Hilfe bei allen Erziehungsfragen sowie Schul- und Familienproblemen.
Fachstelle Sucht und Prävention
E-mail: fachstellesucht.duew@diakonie-pfalz.de
Selbsthilfegruppen für Drogenabhängige
Selbsthilfegruppe für Alkoholabhängige und Angehörige
Sozial- und Lebensberatungsstelle
Schwangeren- und Schwangerschaftskonfliktberatungsstelle (staatl. anerkannt)
Beratung, Unterstützung und Begleitung in schwierigen Lebenssituationen im Zusammenhang mit einer Schwangerschaft. Beratungsstelle des Müttergenesungswerkes zur Beantragung von Mutter-und-Kind-Kuren, sowie Vermittlung von Erholungsmaßnahmen für Kinder und Jugendliche.

Tafel Bad Dürkheim e. V.

Bei uns erhalten Bedürftige mit entsprechendem Nachweis (Sozialhilfeempfänger, Kleinrentner, Arbeitslose Alleinerziehende) kostenlose Lebensmittel. Um eine Spende von 3 Euro pro erwachsener Person wird gebeten.
Im Moment sind wir an Grenzen angekommen und können aufgrund der weniger zur Verfügung gestellten Lebensmittel keine neuen Kunden mehr aufnehmen. Wir bitten um Verständnis.
Wir freuen uns über Spenden von Grundnahrungsmitteln (Mehl, Zucker, Nudel, Dosen, verpackte Lebensmittel innerhalb des MHD).
Jeweils Dienstag von 14:30 bis 16:00 Uhr und Freitag von 9:30 Uhr bis 11:00 Uhr werden Lebensmittel ausgegeben.
Außerdem bitten wir, trotz entspannter Corona-Situation einen Abstand von 1,5 m zu halten.
Bitte unbedingt eigene Taschen und Tüten mitbringen!
Für weitere Infos steht der Vorsitzende der Tafel, Werner Grill, gerne telefonisch zur Verfügung: Tel.: 06329-989116.

Beratungsstelle für Alleinerziehende und Frauen

Beratung von Frauen und Männern in Trennungs- und Scheidungssituationen, bei Regelungen zum Sorge- und Umgangsrecht, zu Fragen der Existenzsicherung, zu Vereinbarkeit von Beruf und Familie, sowie Begleitung in schwierigen Lebenssituationen und bei psychosozialen Problemen. Unterstützung für Frauen und Mädchen im SGB II Bezug.
Philipp-Fauth-Str. 8, Tel.: 06322/66037
E-mail: alleinerziehende@bad-duerkheim.de
Homepage:
www.bad-duerkheim.de/beratungsstelle-fuer-alleinerziehende

Beratung für Frauen bei Gewalt in der Beziehung

Frauenhaus Bad Dürkheim 06322/8588
Notruf bei sexualisierter Gewalt 0621/19740

Beratungsstelle für Frauen mit Gewalterfahrungen Lila Villa e. V.

Tel.: 06322-620720
E-Mail: lila-villa@web.de
Beratung von Gewalt betroffener Frauen zu Möglichkeiten des persönlichen Schutzes, zu rechtlichen, finanziellen und gesundheitlichen Fragen sowie Unterstützung bei Beendigung der Gewaltsituation und bei der Aufarbeitung der erlebten Gewalt. Bei Bedarf Beratung auch in polnischer und englischer Sprache möglich. Beraten werden auch helfende Personen aus dem sozialen Umfeld betroffener Frauen sowie Fachkräfte.
Die Beratung kann telefonisch, persönlich und / oder in Form von Onlineberatung erfolgen.

Betreuungsverein der Lebenshilfe

Der Betreuungsverein berät in allen Fragen zu gesetzlicher Betreuung, Vorsorgevollmachten und Patientenverfügungen.
Mannheimer Str. 20 - Eingang über Innenhof (Rückseite!)
Tel./Fax: 06322/989592, Mobil: 0151/20609653
Betreuungsverein-LH-Duew@t-online.de
www.Betreuungsverein-LH-Duew.de
Ansprechpartner: Herr Peter Schädler

Betriebliche Inklusion: Beratung und Vermittlung

Der Fachdienst für Betriebliche Inklusion richtet sich an alle Menschen mit Behinderung, die sich Beratung und Begleitung bei der Suche nach einer passenden Tätigkeit auf dem allgemeinen Arbeitsmarkt wünschen. Zudem unterstützen wir Betriebe, die an einer inklusiven Belegschaft interessiert sind. Termine nach telefonischer Vereinbarung. Weitere Informationen erhalten sie bei: Carolin Best (T: 06322/938208, Email: c.best@lebenshilfe-duew.de) und Lea Lamberty (T: 06322/938207, Email: L.Lamberty@lebenshilfe-duew.de), Lebenshilfe Bad Dürkheim, Kaiserslauterer Straße 7, 67098 Bad Dürkheim oder unter https://www.lebenshilfe-duew.de/arbeit/betriebliche-inklusion/

Bewegungstreff – Bewegung trifft Inklusion

Treffen jeden Montag um 11:00 Uhr und jeden Mittwoch um 17:00 Uhr, zum gemeinsam Laufen, ca. 30 Minuten.

Ob alleine, mit Kindern oder Rollator - alle können mitmachen. Die Teilnahme ist kostenfrei.
Treffpunkt: Wurstmarkt Parkplatz vor dem Merkur Hotel
Eine Anmeldung ist nicht erforderlich.
Kontakt:
Britta Blankenfuland, Tel.: 0179/6645555,
Mail: b.blankenfuland@lsbrlp.de
Evi Weis, Tel. 0171/5810390, Mail: e.weis@silo.lsbrlp.de
Erika Müller-Kupferschmidt, Tel. 015150513753,
Mail: Erika.mueller-kupferschmidt@sportbund-pfalz.de

Caritas-Zentrum Neustadt, Außenstelle Bad Dürkheim

Mannheimer Str. 16, 67098 Bad Dürkheim
Telefon: 06322-910953-0, Fax: 06322-910953-18
Homepage: www.caritas-zentrum-neustadt.de
Sozialberatung für Schuldner
(Schuldner- und Insolvenzberatung)
sowie Allgemeine Sozialberatung
Ansprechpartner Herr Grill und Frau Walz-Oswald
Termine nach Vereinbarung

Christliche Sozialstation Bad Dürkheim / VG Freinsheim gGmbH

Thymianweg 2, 67098 Bad Dürkheim
Ambulante Pflege - Tel: 06322/989019
Pflege zu Hause, Pflegeberatung, Kranken- und Altenpflege, Pflegeberatung / Kurse, Haushaltshilfe Entlastung von Angehörigen uvm.
Hausnotruf - Tel: 0152-22 900 225
Ein Hausnotrufsystem ist ein elektronisches Meldesystem, das mit einer Notrufzentrale verbunden ist, die im Bedarfsfall Hilfe organisieren kann. Es gibt pflegebedürftigen und älteren, alleinlebenden Personen die Möglichkeit, sich in Notlagen bemerkbar zu machen.
Nostalgie Café - Tel: 0152-22 900 209
Melanie Sonderschäfer betreut immer Montag und Dienstag von 14:00 bis 16:00 Uhr Menschen mit Demenz in einem liebevoll eingerichteten Bereich der Nostalgie aufkommen lässt. Bei ihr erfahren Sie alles, was unser Nostalgie Café bereithält, den Ablauf uvm.
Tagespflege - Tel: 0152-22 900 220
Von Montag bis Freitag können Patienten in der Zeit von 8:30 bis 16:30 Uhr vollumfänglich versorgt werden. Unsere Tagespflege ist für ältere Menschen geeignet, die noch zu Hause leben, sich aber nicht mehr selbst versorgen können oder sich Abwechslung zu ihrem Alltag wünschen. Unsere langjährige Mitarbeiterin Franziska Lanninger hat hier die Leitung übernommen. Interessierte können sich bei ihr zu einem kostenfreien Schnuppertag anmelden oder sich über den Tagesablauf informieren.
Ambulanter Hospizdienst - Tel: 06322/989061
Wir beraten und begleiten Menschen mit einer lebensverkürzenden Erkrankung und deren Familien- und Freundeskreis Zuhause, in Pflegeheimen und anderen stationären Einrichtungen.
Trauertreff - Tel: 06322/989061
Trauer braucht Zeit, Erinnerung, Gemeinschaft und Veränderung. Der Trauertreff bietet Raum, Sorgen und Nöte in geschützter Atmosphäre miteinander zu teilen, aber auch in Trauer Leben zu spüren. Hier dürfen Sie sein, wie Sie sich gerade fühlen.
Der Trauertreff findet jeden 2. Samstag im Monat in der Christlichen Sozialstation, Thymianweg 2, statt. Wir bitten um vorherige Anmeldung unter der angegebenen Telefonnummer.
Trauer und neue Liebe
Darf das sein?
Lassen sich diese Gegensätze überhaupt vereinbaren?
Vielleicht haben Sie sich als Trauernde/r diese Fragen auch schon gestellt?
Einerseits spüren Sie tiefe Trauer um Ihre/n liebe/n verstor- bene/n Partner/in, andererseits stellt sich eventuell der Wunsch nach einer neuen Beziehung ein. Möglicherweise haben Sie in Ihrer Trauer wieder einen lieben Menschen gefunden.
Wir laden Sie ein, sich mit anderen Betroffenen auszutauschen, Ihre eigenen Fragen und Erfahrungen mitzubringen, um sich bewusst mit den Herausforderungen und der Gestaltung Ihres Lebens auseinanderzusetzen.
Termin: Samstag 18.11.23, 9.30 h - 17.00 h
Ort: Christliche Sozialstation, Thymianweg 2 (Neubaugebiet Fronhof II), DÜW
Veranstalter: Christliche Sozialstation
Ambulanter Hospizdienst Bad Dürkheim/Freinsheim-Grünstadt
Trauerbegleiter: Irmgard Banspach, Anette Bohn, Christa Hoffmann, Erhard Reinholz
Kosten: keine
Wir bitten um Anmeldung (begrenzte Teilnehmerzahl) und stehen Ihnen gerne für Rückfragen zur Verfügung unter 06322/791727 oder 06353/2899

Deutsche Multiple Sklerose Gesellschaft (DMSG)

Möglichkeiten zur Kontaktaufnahme Betroffener und deren Angehörigen bestehen unter der Rufnummer 06236/398068, Soz.-Päd. W. Oberfrank-Paul

Deutsches Rotes Kreuz Kreisverband Bad Dürkheim

Hausnotruf
Sie sind alleine oder erkrankt, möchten aber zu Hause wohnen bleiben und im Notfall Hilfe erhalten. Unser Hausnotruf ist rund um die Uhr für Sie da.
Ihr Ansprechpartner: Heiko Weinberg
Menüservice
Bei uns können Sie täglich à la carte essen. Wählen Sie aus einer Vielzahl von Menüs was Ihnen schmeckt. Auch spezielle Kost, z.B. für Diabetiker, erhalten Sie bei uns.
Ihre Ansprechpartnerin: Doris Schrah
Haushaltsnahe Dienstleistungen
Sie brauchen Hilfe oder Betreuung im Haushalt oder beim Einkauf, wir helfen gerne.
Ihre Ansprechpartnerin: Dörte v. Haxthausen
Tel.: 06322-94460; Mail: info@kv-duew.drk.de

Drogen-Info-Telefon des Pfalzklinikums für Psychiatrie und Neurologie

Legale Drogen (Alkohol, Medikamente usw.), 06349 900 2555
Illegale Drogen (Haschisch, Heroin usw.), 06349 900 2525
Mo, Mi, Fr 14.30 Uhr bis 16.00 Uhr oder über Anrufbeantworter

Ess-Störungen, Hotline des Pfalzinstituts - Klinik für Kinder- und Jugendpsychiatrie, Psychosomatik und Psychotherapie

Beratungstelefon des Pfalzinstituts für Kinder- und Jugendpsychiatrie, Klingenmünster, für Kinder und Jugendliche mit Essstörungen sowie deren Angehörige und Fachleute.
Tel.: 06349 900 3333
Mo bis Do 15 bis 16 Uhr oder über Anrufbeantworter

Evangelisch-Katholische Telefonseelsorge Pfalz

Telefonseelsorge gebührenfrei und datengeschützt rund um die Uhr erreichbar.
Tel.: 0800 1110111 und 0800 1110222

Evangelische Jugendzentrale Bad Dürkheim

Beratung, Begleitung und Durchführung von Kinder- und Jugendarbeit, Motivation und Training von Teamern, Freizeiten, Seminare, Projekte mit Jugendlichen und Kindern, Projekte und Kurse für die Konfirmandenarbeit, Vernetzung mit Gemeinden, Einrichtungen und Initiativen.
Jugendreferent Klaus-Dieter Fritz und Jugendreferentin Jasmin Eckes
Termine nach Vereinbarung. Tel.: 06322 64405, Fax: 06322 987691, Kirchgasse 9, 67098 Bad Dürkheim,
jugendzentrale.bad.duerkheim@evkirchepfalz.de
Infos auch unter www.juz-duewgruen.de

Evangelischer Krankenpflegeverein Bad Dürkheim e. V.

(Förderverein der Christlichen Sozialstation Bad Dürkheim - VG Freinsheim e.V.)

Tel.: 06322-2619
E-Mail: Krankenpflegeverein-duew@gmx.de
Ansprechpartner: Dr. Frank Biebinger, Vorsitzender.
Der Ev. Krankenpflegeverein ist die Verbindung zur Christlichen Sozialstation Bad Dürkheim/VG Freinsheim e.V. für Betreuung im Krankheits- und Pflegefall oder Familienpflege.

Fachdienst für Hörgeschädigte

Der Integrationsfachdienst bietet hörgeschädigten Menschen Beratung, Hilfe und Unterstützung bei Problemen im Zusammenhang mit einer beruflichen Tätigkeit oder Ausbildung wie auch bei der Arbeitssuche.
Sprechstunde: nach Vereinbarung
Kontakt: Fachdienst für Hörgeschädigte, Europaring 18, 67227 Frankenthal, Tel.: 06233/8892-0, Fax: 06233/8892-20,
E-Mail: info@ifd-hoergeschaedigte.de

Gemeindepädagogischer Dienst im Prot. Dekanat Bad Dürkheim-Grünstadt

Haus der Kirche, Kirchgasse 9, 67098 Bad Dürkheim
Referat für Familienarbeit
Elternseminare und Veranstaltungen für Familien sowie Freizeiten, Vater-Kind Angebote und Angebote für Alleinerziehende.
Stephan Krämer, E-Mail: stephan.kraemer@evkirchepfalz.de, Tel.: 06322-9495879
Peter Fischer, E-Mail: peter.fischer@evkirchepfalz.de, Tel.: 06322-6004983
Referat für Erwachsenenbildung und Seniorenarbeit
Angebote in den Bereichen der Erwachsenenbildung und Seniorenarbeit, verschiedene Projekte (z.B. „Generation +") Sebastian Eisenblätter, Tel.: 06322-987692,
E-Mail: sebastian.eisenblaetter@evkirchepfalz.de,
sowie Peter Fischer, Kontakt siehe oben

Fachkraft Gemeindeschwester plus

Die Fachkraft Gemeindeschwester plus ist Ansprechpartnerin für ältere Menschen, die noch keine Pflege brauchen (kein Pflegegrad). Sie bietet Beratung und Unterstützung an, um Seniorinnen und Senioren die Möglichkeit zu geben, so lange wie möglich in ihrem gewohnten Umfeld ein selbständiges und selbstbestimmtes Leben führen zu können. Es geht aber auch vor allem ums Zuhören, Nachfragen, Hingucken und Zeit haben für Ihre Sorgen und Nöte.
Die Beratung ist kostenfrei und kann gerne in Ihrer Häuslichkeit erfolgen.
Gemeindeschwester plus Vera Götz,
Büro Bad Dürkheim: Thymianweg 2,
Telefon: 06322/961- 9125
Mobil: 0151/189 76 130 (Mo, Mi- Fr)
Mail: Vera.Goetz@kreis-bad-duerkheim.de

Sich Probleme von der Seele schreiben

Internetseelsorge.de ist ein kostenloses Beratungsangebot für Jugendliche und Erwachsene in schwierigen Lebenslagen. Rund um die Uhr können sich Menschen völlig anonym und datengeschützt per E-Mail mit ihren Problemen melden: Sei es in der Schule, am Arbeitsplatz oder bei Konflikten in der Familie. Sei es in Krisensituationen wie Krankheit oder Trauer, bei Einsamkeit, Ängsten, Sinn- und Glaubensfragen. Es gibt kein Thema, dass bei der Online-Beratung nicht per E-Mail mitgeteilt werden könnte. Qualifizierte InternetseelsorgerInnen aus acht Bistümern versuchen, bestmöglich und zeitnah per Antwort-Mail zu unterstützen und mit den Ratsuchenden einen Weg aus der Krise zu finden - unabhängig jeglicher Religionszugehörigkeit, Weltanschauung oder Nationalität. Kontakt und weitere Infos: www.internetseelsorge.de

Kinderschutzbund Neustadt - Bad Dürkheim e. V.

Geschäftsstelle: 06321/80055
Mo - Do von 09.00 - 11.00 Uhr
Kinder- und Jugendtelefon: 116111
Mo - Fr von 14.00 - 20.00 Uhr
Der Anruf ist kostenfrei.

Krebsgesellschaft Rheinland-Pfalz e. V.

Kostenfreie Beratung für an Krebs erkrankte Menschen und ihre Angehörigen in der Region Bad Dürkheim
Die Krebsgesellschaft Rheinland-Pfalz e.V. - mit ihren psychoonkologisch geschulten Fachkräften - berät und begleitet an Krebs erkrankte Menschen und ihre Angehörigen kostenfrei und vertraulich bei allen Sorgen und Nöten rund um die Krebserkrankung:

- Hilfe und Unterstützung
  - bei der Verarbeitung von Ängsten und Belastungen
  - bei Unsicherheiten im Umgang mit Kindern
- Information, Rat und Hilfe
  - bei Fragen zu Schwerbehinderung, Rehabilitation und Pflege
  - bei finanziellen Sorgen
  - bei Unsicherheiten zur beruflichen Zukunft
- Vermittlung von Unterstützungsmöglichkeiten anderer Einrichtungen der Region
- Hilfestellung beim Recherchieren seriöser Angebote und Leistungen im Internet
- und Vieles mehr

Die Sprechstunde für die Region Bad Dürkheim findet im Mehrgenerationenhaus, Dresdner Str. 2, statt.
Zur Terminvereinbarung ist eine vorherige Kontaktaufnahme erforderlich, entweder unter der Rufnummer 0621 578572 oder per Mail an ludwigshafen@krebsgesellschaft-rlp.de.
Neben persönlichen Gesprächen vor Ort bietet die Krebsgesellschaft Rh.-Pf. auch Beratungen per Video oder per Telefon an, auf Wunsch auch anonym.
Weitere Informationen unter www.krebsgesellschaft-rlp.de.

Krempelstube und Kleiderstube der Prot. Kirchengemeinde

Unsere **Krempelstube** hat zur Zeit wie folgt geöffnet:
Freitag & Samstag: 10:00 Uhr bis 13:00 Uhr
Annahme: Dienstags 09:00 Uhr bis 11:00 Uhr
Bücher können nur noch nach Rücksprache angenommen werden.
Bitte wenden Sie sich hierfür an das Gemeindebüro der Prot. Kirchengemeinde Bad Dürkheim. (Mo-Fr. 9:00 bis 12:00 Uhr - Tel. 06322/5051)

Unsere **Kleiderstube** hat zur Zeit wie folgt geöffnet:
Mittwoch, Donnerstag & Samstag: 10:00 Uhr bis 13:00 Uhr
Freitag: 10:00 Uhr bis 16:00 Uhr
Kleiderannahme: Montags 10:00 Uhr bis 12:00 Uhr

Krisentelefon für seelische Probleme

Erreichbar von montags bis freitags, jeweils von 17 bis 23 Uhr sowie an Samstagen, Sonntagen und Feiertagen jeweils von 8 Uhr bis 23 Uhr. Das Krisentelefon hat die Rufnummer 0800-2203300. Der Anruf ist für den Betroffenen kostenfrei.

Lebenshilfe Bad Dürkheim e. V.

Einrichtungen, Dienste und Beratung für Menschen mit Behinderung und Angehörige
Sägmühle 13, 67098 Bad Dürkheim, Tel.: 06322/9380
www.lebenshilfe-duew.de
Frühförderstelle: Beratung der Eltern, ganzheitliche Förderung des Kindes bereits ab Säuglingsalter 06322-948045 Gemeinschaftskindergarten Leistadt integrative Kindertagesstätte 06322/948046
Siegmund-Crämer-Schule staatlich anerkannte Schule mit dem Förderschwerpunkt „ganzheitliche Entwicklung" 06322/938290

Dürkheimer Werkstätten: Werkstatt für behinderte Menschen 06322/938166
Tagesförderstätte Teilhabe am Leben in der Gemeinschaft, individuelle Förderung für Menschen mit schweren Behinderungen 06322/938177
Wohnen in verschiedenen Wohnformen, je nach individuellem Unterstützungsbedarf 06322/938275
Offene Hilfen individuelle Assistenz, Freizeitangebote 06322/938-220,-221

Maternus Seniorencentrum An den Salinen

Wellsring 45, Bad Dürkheim, Tel.: 06322/795-0
Telefax: 06322/795-100
www.maternus.de, www.wirpflegen.de
Angebote:

- Vollstationäre Pflege und Kurzzeitpflege
- Teilnahme an Angeboten für die körperliche und geistige Fitness (bitte tel. Auskunft)

Median-Kliniken

Beratungshotline für Menschen mit seelischen Problemen in der Corona-Pandemie
Telefon: 01805-212099 – montags bis freitags 8 bis 17 Uhr außer an bundeseinheitlichen Feiertagen

OMEGA Freundes- und Förderkreis e. V.

Der Freundes- und Förderkreis OMEGA unterstützt die Arbeit der Palliativstation OMEGA am Evangelischen Krankenhaus Bad Dürkheim und des neuen Hospizes.
Informationen erhalten Sie über die Postanschrift:
OMEGA Freundes- und Förderkreis e. V., Dr.-Kaufmann-Straße 2, 67098 Bad Dürkheim, Tel.: 0 63 22/607-245
Email: kontakt@omega-foerderkreis.de
Internet: http://www.omega-foerderkreis.de

Patiententelefon der rheinland-pfälzischen Zahnärzte

Mo bis Do jeweils 10.00 bis 12.00 Uhr und 14.00 bis 15.30 Uhr
Telefon 06131 / 8927-29040 oder
patienteninformationsstelle@kzvrlp.de

Pflegestützpunkt

Der Pflegestützpunkt im Thymianweg 2 berät unabhängig, vertraulich und kostenfrei zu allen Fragen, mit denen sich Betroffene oder ihre Angehörigen bei plötzlicher oder sich anbahnender Pflegebedürftigkeit auseinandersetzen müssen.
Ansprechpartner: Martin Franke, Tel.: 06322 / 98 77 394,
Heike Hambsch Tel.: 06322 / 9885017

SKFM Betreuungsverein für den Landkreis Bad Dürkheim e. V.

Der Betreuungsverein berät alle Bürgerinnen und Bürger zu den Themen rechtliche Betreuung, Vorsorgevollmachten, Patientenverfügung und Betreuungsverfügung.
Ansprechpartnerinnen:
Nicole Gruber, Telefon 06322/9584294,
E-Mail: nicole.gruber@skfm.de und
Anna Maria Unz, Telefon 06322/988447,
E-Mail: anna-maria.unz@skfm.de
Beratungen und Veranstaltungen finden angepasst an die Coronabedingungen entweder telefonisch, online oder mit persönlichem Kontakt statt.

Sorgentelefon der Landwirtschaftlichen Familienberatung der Kirchen

Rat und Hilfe bei der Bewältigung von betrieblichen, finanziellen und familiären Schwierigkeiten.
Tel.: 06321/576808, Di von 09.00 - 17.00 Uhr, Mi u. Do von 09.00 - 12.00 Uhr.

Soziales Kaufhaus Bad Dürkheim

Kontakt: Sascha Thomas, Mobil: 0176 2898 2928,
E-Mail: sascha.thomas@fairtex.org

Sozialpsychiatrischer Dienst im Gesundheitsamt Neustadt

Sprechstunden vormittags 08.00 bis 12.00 Uhr und nach telefonischer Vereinbarung, Tel.: 06322/961-7201.

Sozialverband VdK Ortsverband Bad Dürkheim

Mitgliedertreffen jeden 1. Dienstag im Monat um 14.00 Uhr bis 17.00 Uhr. Termin und Ort werden im Amtsblatt bekanntgegeben. Teilnahme ist nur möglich unter Beachtung der aktuellen Coronaregeln!! Beratung der Mitglieder findet in der Kreisgeschäftsstelle Neustadt statt. Terminvereinbarung unter Tel.: 06321 399810 ist unbedingt erforderlich.

Spezialisierte ambulante Palliativversorgung (SAPV) der Diakonissen Speyer– Palliativnetz Süd- und Vorderpfalz –

Die SAPV richtet sich an Menschen, die an schweren Symptomen einer unheilbaren, lebenszeitverkürzenden und weit fortgeschrittenen Erkrankung leiden. Sie ist eine Leistung der gesetzlichen Krankenversicherung und für Betroffene kostenlos. Die ambulante Versorgung erfolgt in der häuslichen Umgebung durch erfahrene Palliativmediziner und Palliative-Care-Pflegefachkräfte.
Kontakt:
SAPV-Stützpunkt Bad Dürkheim, Wellsring 43a
Telefon 06322 607-197, sapv-duew@diakonissen.de

Tagesstätte mit Kontaktstellenfunktion für psychisch behinderte Menschen im Kreis Bad Dürkheim

Albsheimer Weg 1, 67269 Grünstadt Tel. 06359 9618887 info@tagesstaette-gruenstadt.de
www.tagesstaette-gruenstadt.de
Ansprechpartner: Angelika Schleidt
Öffnungszeiten: Montag, Mittwoch, Donnerstag 08.30 - 16.00 Uhr Dienstag, Freitag 08.30 - 15.00 Uhr
Die Tagesstätte befindet sich 2 Minuten fußläufig vom Bahnhof entfernt und ist mit öffentlichen Verkehrsmitteln sehr gut zu erreichen. Das Angebot richtet sich an Menschen mit psychischer Behinderung, die Möglichkeiten zur Tages- und Freizeitgestaltung suchen, die sich mit anderen psychisch erkrankten Menschen austauschen möchten und die Unterstützung bei der Suche nach geeigneten Hilfen wünschen. Zum Angebot zählen Gespräche, Spaziergänge, Ausflüge, kreative Angebote mit unterschiedlichen Materialien, Kicker, Darts, Kochen, Backen, gemeinsame Mahlzeiten uvm. Im Rahmen der Kontaktstelle ist eine unverbindliche Teilnahme an diversen Programmpunkten möglich. Gerne können Sie auch einfach vorbeikommen.

Verein für Familienförderung in Bad Dürkheim e.V.

Der Verein für Familienförderung in Bad Dürkheim e.V. ist gemeinnützig. Er unterstützt und begleitet ehrenamtliches Engagement mit dem Ziel der Förderung aller Familien und ihrer Kinder, insbesondere sozial- und bildungsbenachteiligter in Bad Dürkheim. Unsere ehrenamtlichen Helferinnen und Helfer sind in Bad Dürkheim in vielfältigen Projekten engagiert. Von der musikalischen Früherziehung in den Kitas bis hin zu den Lernpaten in den Grundschulen unterstützen sie Kinder und Jugendliche in ihrer Entwicklung und fördern das Miteinander der Generationen.
Ansprechparter: Olaf Tali (Geschäftsführer), Tel.: 7910257
E-Mail: familienfoerderung@bad-duerkheim.de
Internet: https://www.famfoe-duew.de/
Der Verein für Familienförderung in Bad Dürkheim e.V. lädt zum Themenabend ein
„Leg dich einfach hin und schlaf!"
... wenn`s doch immer nur so einfach wäre!!"
Was verbirgt sich hinter dem großen Thema SCHLAF und warum ist das Schlafen für Babys und Kleinkinder nicht immer so einfach?
Mittwoch: 8. November 2023, 19:00 Uhr
Mehrgenerationenhaus (MGH)

Dresdener Str. 2 · 67098 Bad Dürkheim
Referentin Hannah Leibert Zertifizierter Schlafcoach und Staatlich anerkannte Erzieherin
Eintritt frei
Anmeldung auf der Homepage des Vereins für Familienförderung bis 04.11.2023 https://www.famfoe-duew.de/
Verein für Familienförderung e.V., Dresdener Str. 2, 67098 Bad Dürkheim E-Mail: familienfoerderung@bad-duerkheim.de, Telefon: 06322-7910257
in Kooperation mit dem Gemeindepädagogischen Dienst Protestantischer Kirchenbezirk Bad Dürkheim- Grünstadt

Weißer Ring e. V. - Opferhilfe -

Außenstelle Weinstrasse, Tel.: 0151/55164651
E-Mail: weinstrasse@mail.weisser-ring.de
Bundesweites Opfertelefon: 116006

WohnWege - Zukunftsorientiertes Leben in Gemeinschaft Bad Dürkheim e.V.

Der Verein informiert seit 2007 über neue Wohnformen wie Gemeinschaftliches Wohnen, Wohnen im Alter und für alle Generationen in Bad Dürkheim.
Kontakt: Tel. 958308, r.zienczyk@wohnwege.de, www.wohnwege.de

Leben ohne Dich e. V. - Selbsthilfegruppe für verwaiste Eltern

Die Selbsthilfegruppe für verwaiste Eltern trifft sich am 2. Mittwoch im Monat um 18.30 Uhr in Bad Dürkheim, Seebacher Haus, Dorfplatz 5.
Vor der ersten Teilnahme bitten wir um Kontaktaufnahme: Tel.: 06356 962420, shg-bad-duerkheim@lebenohnedich.de, Konny Wingerter (betroffene Mutter)

Adipositas Gruppe

Kontakt-Telefon Haus der Diakonie, Tel. 06322 94180

Soziale Stadt

Modellprojekt / Quartiersmanagement

Mehr Generationen Haus
Miteinander – Füreinander
die - TRIFT - sich

Mehrgenerationenhaus / Haus der Familien
Dresdener Str. 2 / Eingang Kanalstraße
Jutta Schlotthauer, Dipl. Sozialpädagogin (BA), Gerontologin (FH)
Tel: 9417935 , 935-3430, Fax: 7910275
E-Mail: jutta.schlotthauer@bad-duerkheim.de
Tel: 958984 (Cafeteria)
www.bad-duerkheim.de/mehrgenerationenhaus

Öffnungszeiten:
Cafeteria / „Offenes Wohnzimmer"
Mo-Fr 9.00-11.00 Uhr und 14.00-16.30 Uhr
Mittagessen zwischen 11.00-14.00 Uhr für den Kindergarten und für angemeldete Schüler und Gäste. (Anmeldungen bis 10.00 Uhr möglich)

Aktuelle Veranstaltungen

Filmfestival der Generationen
Dienstag, den 07.11.2023, **18.30 Uhr/ Einlass 18.00 Uhr:**
Supernova
Sam (Colin Firth) und Tusker (Stanley Tucci) kennen sich seit 20 Jahren und sind fast genau so lang schon ein Paar. Seit bei Tusker vor zwei Jahren allerdings Demenz diagnostiziert wurde, die rapide fortschreitet und immer wieder dafür sorgt, dass er nicht mal seinen geliebten Lebensgefährten erkennt, ist alles anders: Gemeinsam reisen der Konzertpianist Sam und der Schriftsteller Tusker nun in ihrem alten Wohnmobil durch England und besuchen Freunde, Familie und Orte aus ihrer Vergangenheit. Ein Film über die Liebe, das Leben und den Tod.
Mehrgenerationenhaus MGH,
Dresdener Str. 2, Tel. 06322/935-3430
Mit Getränken, Brezeln und Flammkuchen und im Anschluss an den Film gibt es die Möglichkeit zum Austausch. Der Pflegetsützpunkt, Heike Hambsch und Jutta Schlotthauer stehen für ein gemeinsames Gespräch gerne zur Verfügung.
Eintritt frei, über eine Spende freuen wir uns
Programm in der Cafeteria
Montag, 15.00-16.30 Uhr
Café Trift
Offene Kaffeestunde mit wechselndem Programm: singen, spielen, erzählen, Mundartgedichte, usw.
Dienstag, 15.00-16.30 Uhr
Reparatur-Nähcafé, Handarbeitstreff
Anmeldung Reparaturcafé, Ingolf Betz, Tel.: 0151 61454417
Anmeldung Nähcafé, Sigrid Schipplick,
Mail: sig.schipplick@yahoo.de
Mittwoch, 17.00-18.30 Uhr
Offener Gesprächskreis mit Ukrainetreff und Flüchtlingshilfen
Donnerstag, 15.00-16.30 Uhr
Waffeltag mit PC- und Handysprechstunde
Anmeldungen bei Martina Kau,
Mail: Digibo.MGHDuerkheim@web.de
Freitag, 15.00-16.30 Uhr
Schach- und Kartenspieltreff
Für unsere Canasterrunde suchen wir noch Mitspielerinnen oder Mitspieler. Wenn Sie interessiert sind und Lust haben, kommen Sie doch einfach mal vorbei.
Weitere Infos erhalten Sie telefonisch bei unseren Ansprechpartnern und auf unserer homepage: https://www.bad-duerkheim.de/lokales-soziales/partner-vereine/mehrgenerationenhaus/
Mehrgenerationenhaus Sonnenblume - Ansprechpartner Koordination MGH/Anlaufstelle Seniorenarbeit/Ehrenamtsbörse mit Nachbarschaftshilfe DÜW/Infos über alle Angebote
Jutta Schlotthauer, Tel. 9417935 und 935-3430
Mail: mgh@bad-duerkheim.de
Cafeteria MGH
Hauswirtschaftsteam,Tel. 958984
Büroorganisation Melanie Mahrenoltz, Tel.: 958983,
Mail: mgh.bad.duerkheim@evkirchepfalz.de
Ev. Kindertagesstätte im MGH
Max Stapf, Tel. 8677, Mail: kiga.bad.duerkheim@evkirchepfalz.de
Quartiersmanagement Trift, Gemeinwesenarbeit, Verein für Familienförderung, Krisenteam/Ukrainehilfen
Olaf Tali, Tel. 7910257 und 935-3440
Mai: olaf.tali@bad-duerkheim.de
Patenprojekte/Ausbildungs-Jugendmentoren, Ukrainetreff und Flüchtlingshilfen
Kirsten Hinze, Tel. 0174 2116102
Deutschsprachkurse im MGH
Information und Anmeldung bei Stephan Krämer 06322/9495879 oder Kerstin George 935-3440
Krisenteam im MGH
Hotline: Tel. 935-3477 oder gemeinsam@bad-duerkheim.de
Die Mitarbeiter im MGH-Krisenteam beraten telefonisch oder persönlich im MGH und organisieren Notfallhilfen, Projekte und individuelle Unterstützung in Kooperation mit der Stadtverwaltung und anderen Netzwerkpartnern.
Am Freitag, dem 27.10.2023 gibt es zwischen 12.00/13.00 Uhr Dampfnudeln mit hausgemachter Kartoffelsuppe und Vanille-/Weinsoße zum Preis von 6,50 Euro / Dampfnudel 2,00 Euro.
Hierzu wird um Anmeldung unter Tel.: 958984, gebeten.

Stadtbücherei

Römerstr. 20/22
Tel.: 06322/935-4400 (Verlängerungen, Vormerkungen, Anfragen)
Tel.: 06322/935-4450 (Verbuchung)
stadtbuecherei@bad-duerkheim.de oder
stadtbuecherei.verwaltung@bad-duerkheim.de
www.stadtbuecherei-bad-duerkheim.de

Öffnungszeiten:
Mo., Di., Do., Fr. jeweils 14 - 18 Uhr
Mi., 10 - 12 Uhr und 14 - 18 Uhr
Samstag, 10 - 12 Uhr

Bücher für jedes Lebensalter, vom Klassiker bis zum Bestseller, Sachbücher zur Aus- und Weiterbildung, für Hobby und Freizeit, Ratgeberliteratur und Reiseführer.
Lesen macht Spaß! Besonders mit unserem an jede kindliche Entwicklungsstufe angepassten Literaturangebot: Bilderbücher, unterhaltende Kinder- und Jugendliteratur, preisgekrönte Bücher, Kinder- und Jugendsachbücher, Schülerliteratur und Lernhilfen, unsere Bücher fördern Fantasie, Lesefähigkeit und Sprachvermögen, vermitteln Wissen und Information.
Familien- und Gesellschaftsspiele, **Hörbücher, Musik-CDs und Filme, Tages-, Wochenzeitungen und Zeitschriften**

Leseförderung

Antolin

Quizfragen zum gelesenen Buch für Schüler die keinen Antolinzugang über die Schule haben. So macht Lesen Spaß und das sinnerfassende Lesen wird gefördert.
Vorlesestunden für Kitakinder und Grundschulkinder, Lesesommer, Vorlesesommer und Ferienprogramm

Die Metropol-Card

Ausleihe in 44 Bibliotheken mit einem Ausweis für alle Erwachsenen.
Schnupper-Bibliotheksausweis für BUGA23-Dauerkarten- oder Metropol-Card-Gutschein-Besitzer und Besitzerinnen
Bei Vorlage einer BUGA23-Dauerkarte oder des Gutscheins (gedruckt oder digital) bis zum 31.10.2023 gibt es eine 3 Monate gültige Metropol-Card gratis.

Literatur und Begegnung

Der Literaturgesprächskreis

Lesen Sie gerne, doch es fehlt Ihnen das Gespräch über das Buch? Der Literaturgesprächskreis bietet Gelegenheit zum Austausch von Leseerfahrungen und Gedanken, zur Diskussion und Auseinandersetzung mit dem Gelesenen. Literarische Vorkenntnisse sind nicht erforderlich.
Stadtbücherei 1. OG, 20.00 Uhr, Teilnahmegebühr 4 Euro
Nächster Termin: 14.11.2023: Thomas de Padova: Nonna

Das Literaturcafé

Einmal im Monat sind Sie herzlich eingeladen, Erzählungen und andere literarische Texte kennen zu lernen und anschließend gemeinsam darüber zu diskutieren, Eindrücke und Gedanken auszutauschen, Kritik zu äußern oder eigene Ideen einzubringen. Literarische Vorkenntnisse sind nicht erforderlich. Kommen Sie bei einer Tasse Kaffee mit uns ins Gespräch!
Stadtbücherei 1. OG, 20.00 Uhr, Teilnahmegebühr 4 Euro
Nächster Termin: 16.11.2023

Digitale Angebote

Onleihe. metropolbib.de

Die e-Ausleihe Rhein-Neckar
E-Books, e-Papers, e-Magazines und e-Audios
Belletristik und Unterhaltung, Kinder- und Jugendliteratur, Ratgeber, Reiseführer und vieles mehr

Die Metropol-Mediensuche

EINE Recherche in VIELEN Bibliothekskatalogen. Stöbern Sie durch das große und vielfältige Medienangebot aller Metropol-Card-Bibliotheken in einem einzigen Katalog!
Alles auf einen Blick. Rund 2 Millionen Bücher, Zeitschriften, Filme, CDs und weitere Medienarten warten darauf, von Ihnen entdeckt zu werden.

Pressreader

7500 internationale Zeitungen, Zeitschriften und Magazine. Aus 130 Ländern in über 60 Sprachen.

Munzinger Datenbanken Personen und Länder

Wichtiges und Wissenswertes, Aktuelles und Hintergrundinformationen

Brockhaus – Enzyklopädie und Jugendlexikon

Verlässliche Informationen, von Fachredakteuren und Fachautoren. Bearbeitet.

Computerarbeitsplätze

An unseren Computerarbeitsplätzen können Sie Bewerbungen oder Briefe schreiben oder im Internet surfen.

E-Book-Reader

Digitales Lesen ganz einfach ausprobieren! E-Book-Reader zum Ausleihen.

Zugang ganz einfach mit dem Büchereiausweis!

Stadt**museum**

Römerstraße 20/22, Tel: 935-4300
E-Mail: stadtmuseum@bad-duerkheim.de
Internet: www.bad-duerkheim.de/stadtmuseum

Öffnungszeiten:
Dienstags bis sonntags jeweils von 14 bis 17 Uhr

Tourist-Information

Kurbrunnenstraße 21c
Tel. 935-4500, E-Mail: info@bad-duerkheim.de
www.bad-duerkheim.com

Öffnungszeiten:
Montag bis Freitag von 09:30 Uhr bis 18:00 Uhr
Samstag und Sonntag und Feiertag von 09:30 Uhr bis 14:30 Uhr (außer Januar)

Öffnungszeiten Gradierbau:

Der Gradierbau ist täglich von 10 bis 20 Uhr geöffnet.
Letzter Einlass ist 30 Minuten vor Schließung.
Die Öffnungszeiten können sich witterungsbedingt kurzfristig ändern.

Der Gradierbau ist ab Freitag, den 01.12.2023 geschlossen.

Veranstaltungen

Veranstaltungen

Bis Samstag, 28.10.2023
Themen-Ausstellung „Wilde Kreaturen" in der „art gallery am Stadtplatz"
Die individuelle Beziehung zu Tieren prägt den Alltag fast aller Menschen und rührt an nichts Geringerem als dem menschlichen Welt- und Eigenverständnis. Einmal heiter, dann skurril oder bedrohlich; einfach sehenswert!
Öffnungszeiten der Galerie:
Donnerstag - Freitag 14:00 - 18:30 Uhr
Samstag 10:00 - 16:00 Uhr und nach Vereinbarung unter Tel.: 06322 6054618

Donnerstag, 02.11.2023 bis 25.11.2023
Kunstausstellung Art-In VI
Die art gallery in Bad Dürkheim schließt die Serie der beliebten Gruppenausstellungen Art-In 2023 mit Werken von sieben regionalen Künstlerinnen und Künstlern ab. Gegenüber den Einzelausstellungen beeindruckt immer wieder die Vielfalt der Kunstwerke. Zwei Holzbildhauer, drei Malerinnen und zwei Maler zeigen die Vielfalt ihres künstlerischen Schaffens.
Offizielle Eröffnung:
Freitag, 03.11.2023, ab 18:00 Uhr. Die Künstler werden anwesend sein.
Öffnungszeiten der Galerie:
Donnerstag - Freitag 14:00 - 18:30 Uhr
Samstag 10:00 - 16:00 Uhr und nach Vereinbarung unter Tel.: 06322 6054618

Bis Samstag, 25.11.2023
Leben heißt Kunst heißt Hoffnung
Installation/Zeichnung/Malerei/Plakatkunst
Weitere Informationen unter www.wennallesanders.de
Galerie Alte Turnhalle, Dr.-Kaufmann-Str. 4
Veranstalter: Lebenshilfe Bad Dürkheim e. V., Sägmühle 13, Tel.: 06322 9380

Bis Donnerstag, 30.11.2023
„Gurs 1940" – Ausstellung im Stadtmuseum
Besuchen Sie die Wanderausstellung „Gurs 1940".
Die Deportation von mehr als 6.500 Jüdinnen und Juden aus Baden, der Pfalz und dem Saarland ist Thema der Wanderausstellung. Bei den Verschleppungen am 22. und 23. Oktober 1940 handelt es sich um eine der ersten systematischen Deportationen durch die Nationalsozialisten. Das Ziel der Züge, die in zahlreichen Städten gestartet waren, war das Lager Gurs, das am Fuße der Pyrenäen in Südwestfrankreich 1939 für Flüchtlinge aus Spanien errichtet worden war. Viele der Deportierten starben dort oder in anderen Lagern Südfrankreichs. Die in Gurs Internierten wurden ab dem Sommer 1942 nach Auschwitz-Birkenau und Sobibor verschleppt und ermordet. Nur wenige Menschen überlebten.
Ort: Haus Catoir, Römerstr. 20
Öffnungszeiten: Dienstags bis sonntags jeweils von 14 bis 17 Uhr
Kontakt: stadtmuseum@bad-duerkheim.de

Donnerstag, 26.10.2023
Mitgliederversammlung der Tierhilfe Bad Dürkheim – VG Freinsheim e. V.
18:00 Uhr
in der Gaststätte Almensee in Bad Dürkheim

Tagesordnung:
1. Begrüßung durch die erste Vorsitzende
2. Feststellung der fristgerechten und ordnungsgemäßen Einladung sowie Beschlussfähigkeit
3. Jahresbericht 2022
4. Bericht der Kassenwartin
5. Bericht der Kassenprüferinnen
6. Entlastung des Vorstandes
7. Wahl der/des ersten Vorsitzenden
   b) Wahl der/des zweiten Vorsitzende
   c) Wahl der Kassenwartin / des Kassenwarts
   d) Wahl der Schriftführerin / des Schriftführers
   e) Wahl der Kassenprüferinnen / Kassenprüfer
8. Verschiedenes, Wünsche und Anträge

Samstag, 28.10.2023
Weine blind erkennem - mit Janina Huber
16:30 Uhr
Im Seminar verrät Janina Huber die kleinen Tricks woran man Rebsorten und Ausbaustile blind erkennen kann. Das ist gar nicht so schwer, wenn man genau weiß, worauf zu achten ist. Weine blind zu erkennen ist sicherlich die Königsdisziplin der Weinsensorik. Da wir aber nur in der Lage sind zu erkennen, was wir kennen ist es wichtig zu wissen wie sich der Geschmack und der Geruch verschiedener Rebsorten und Ausbauarten unterscheidet und auf welche Details zu achten ist. Entdecken Sie mit der deutschen Weinkönigin 2014/2015 Janina Huber im Blindflug die facettenreiche Welt der Weine und lernen Sie eine Verkostungssystematik, die Sie blind jeden Wein erkennen lässt - na ja - fast jeden...
Ihre Referentin: Janina Huber
Zur Anmeldung kommen Sie unter www.weinsensorik.de |
Eintritt: Das dreistündige Seminar kostet 59 Euro inklusive Wein, Brot und Wasser.
Veranstalter und Ort: Michlers, Haus der Guten Weine, Römerplatz 13

Sonntag, 29.10.2023
Naturkundlicher Herbstspaziergang
09:30 Uhr
Wir werden sehen, wie weit die Herbstfärbung der Bäume fortgeschritten ist. Und uns die Holzernte-Maßnahme anschauen, die um das Forsthaus herum stattgefunden und für viel Wirbel gesorgt hat. Es wird auch um das Naturdenkmal Heidenfels und eine recht seltene Baumart gehen, die früher in Mitteleuropa weit verbreitet war und wohl einem früheren (natürlichen) Klimawandel und erstem globalisierten Waffenhandel zum Opfer gefallen ist. Hier ist sie erfreulicherweise anzutreffen! Es wird Gelegenheit geben, ehemaliger Förster zu gedenken wie auch eines Helden, für den hier extra ein Denkmal errichtet wurde!
Die Tour ist mit Ausnahme des Heidenfelsens sehr einfach zu laufen. An denkwürdiger Stelle werden wir rasten und wie schon Usus ein Glas Seko, Butterbretzeln und Teilchen zu uns nehmen. Feste Schuhe und wetterangepasste Kleidung werden empfohlen.
Treffpunkt: Waldparkplatz „Lindemannsruh"
Dauer: 3 – 3,5 Stunden
Strecke: ca. 4 km
Zielgruppe: Erwachsene
Teilnehmerzahl: mind. 10, max. 25 Personen
Preis: 20 €/Teilnehmer*in (bitte in bar mitbringen)
Anmeldung: joachim.weirich@wald-rlp.de
bei Regen, Sturm und Gewitter fällt die Veranstaltung aus

Sonntag, 29.10.2023
Verkauf von traditionell zubereiteten Speisen
11:00 – 16:00 Uhr
Ort: Moschee Bad Dürkheim, Weinstraße Süd 57
Veranstalter: Muslimische Gemeinde Bad Dürkheim

Montag, 30.10.2023
Mitgliederversammlung des Stadtverbandes der FWG Bad Dürkheim
18:30 Uhr
Zunächst steht die Neuwahl des kompletten Vorstandes an. Im Anschluss stellt der FWG Stadtverband seine Stadtratsliste für die Kommunalwahl 2024 auf.
Ort: Dürkheimer Haus, Kaiserslauterer Str. 1

Dienstag, 31.10.2023
Halloween-Elwetritsche Jagd
18:00 Uhr
Wer bei einer normalen Elwetritsche Jagd noch nicht das Gruseln erlebt hat, ist hier genau richtig.... Hier finden Sie vergessene Gräber, finstere Höhlen, Spinnweben, funzeliges Kerzenlicht und - mit Glück - auch eine Elwetritsche. Es fehlt natürlich nicht an Mut machenden Getränken, vom Elwetritsche Hirn, über Trester und Weine, die auf Buntsandstein wachsen. Aus diesem Stein sind auch die Höhlen, die bei der Jagd durchschritten werden.
Zuvor gibt es noch die Möglichkeit, im „Forsthaus Lindemannsruhe" einzukehren. Ein Zehn-Euro-Gutschein ist inklusive damit sich jeder nach eigenem Gusto stärken kann. Der Gutschein kann nicht erstattet werden. Essensbestellungen sind in der Lindemannsruhe bis 17:00 Uhr möglich. Die Lindemannsruhe schließt um 18:00 Uhr.
Kosten: 39 Euro pro Person inkl. 10 Euro Verzehrbon
Hinweis: Festes Schuhwerk erforderlich, Trittsicherheit, ab 18 Jahren. Anmeldung erforderlich bis Donnerstag 17:00 Uhr vor dem Termin! Termin kann mangels Teilnehmerzahl abgesagt werden
Treffpunkt: Forsthaus Lindemannsruhe, Lindemannsruhe 1

Dienstag, 31.10.2023
Urzeit-Halloween
18:00 Uhr
An Halloween wird es im Rahmen der Sonderausstellung „SAURIER – Die Erfindung der Urzeit" einen gruseligen Abend mit schaurig-schönen Überraschungen geben. Egal ob Hexen, Zauberer, Vampire oder Fledermäuse – an diesem Abend sind alle herzlich eingeladen!
Der Eintritt ist frei.
Veranstalter: Pfalzmuseum für Naturkunde, Kaiserslauterer Str. 111, Tel.: 06322 94130

Mittwoch, 01.11.2023
Vereinswanderung für Mitglieder und Freunde der SKG Grethen
10:00 Uhr
Treffpunkt: Bad Dürkheim, Ecke Friedhofstraße - Limburgstraße
Wanderstrecke: Mundhardter Hof – Schützenhaus Wachenheim – Drei Eichen – Fischerhaus - Gaststätte SKG.
Abschluss: Vereinslokal der SKG, Im Schindtal 10
Besonderheit: Verpflegung auf der gesamten Strecke nur aus dem Rucksack

Freitag, 03.11.2023
Führung Bauprojekt Therme
15:00 Uhr
Erleben Sie spannende Einblicke in die Großbaustelle „Therme". Während der Führung erhalten Sie viele Informationen zum Bauprojekt. Festes Schuhwerk wird dringend empfohlen. Helm und Weste werden vor Ort gestellt.
Eintritt frei! Teilnahme nur mit Null Euro Ticket. Diese Null Euro Tickets sind bei der Tourist Information erhältlich.
Dauer: ca. 90 Minuten
Treffpunkt vor der Brunnenhalle
Kontakt: Tourist Information Bad Dürkheim, Kurbrunnenstr. 21 c, Tel.: 06322 935 4500

Freitag, 03.11.2023
Whiskys gereift in aromatischen Fässern
19:30 Uhr
Das Aroma schottischer Whiskys wird stark durch die Lagerung in Eichenholzfässern geprägt. Da in Schotland so gut wie nie neue Fässer für den Whisky verwendet werden ist neben der Lagerdauer vor allem entscheidend was zuvor in den Fässern gereift wurde. So beeinflussen Bourbon-, Sherry-, Portwein-, Madeira oder Weinfässer das Aroma und die Farbe des Whiskys auf unterschiedliche Weise. Zudem läßt sich oft auch an der Farbe der Whiskys erkennen in wwas für einem Fass sie lagen. In diesem Seminar verkosten wir 8 verschieden gereifte Whiskys und gehen dabei den sensorischen Unterschieden von Whiskys aus Amarone, Rum, Sherry-, Port- und Madeira Fässern auf den Grund. Mit leckeren Häppchen.
Kosten: 69 Euro, inkl. Whisky, Häppchen und Wasser
Ort: Michlers, Haus der Guten Weine, Römerplatz 13

Samstag, 04.11.2023
Kleidersammlung für Bethel
09:00 – 16:00 Uhr
Die Prot. Kirchengemeinde Bad Dürkheim sammelt für Bethel gut erhaltene Kleidung und Wäsche, Schuhe (bitte paarweise bündeln), Handtaschen, Plüschtiere und Federbetten – jeweils gut (am besten in Säcken) verpackt.
Abgabestelle: Haus der Kirche, Kirchgasse 9

Samstag, 04.11.2023 und Sonntag, 05.11.2023
Martins-Weinfest im Weingut Raßkopf-Hofmann
Samstag ab 16:00 Uhr | Sonntag ab 11:00 Uhr
Es erwarten Sie in freundlichem Ambiente im Weingut Raßkopf-Hofmann edle Weine, ein Pfälzer Büffet und weitere warme Leckereien aus der eigenen Küche. An allen Tagen Gänsebraten und ab dem zweiten Wochenende auch Entenbraten!
In gemütlicher Atmosphäre wird Ihnen täglich Live-Musik geboten, wobei auch das Tanzvergnügen nicht zu kurz kommt. Das Kelterhaus ist beheizt.

Samstag, 04.11.2023
Die berühmtesten Weine der Welt
16:30 Uhr
Weinpreise von weit über 500 € pro Flasche sind bei diesen Weinen keine Seltenheit. Es gibt nur wenige Kultweine auf dieser Welt, die diesen Status erreicht haben. Das Geheimnis dieser Weine ist sehr oft Ihre Langlebigkeit und die meist sagenumwobenen Geschichten um die Entstehung und Erfolge der Weingüter. Im Seminar haben Sie die Gelegenheit einige dieser Hochkaräter zu verkosten und einzutauchen in die Geschichten der weltbekanntesten Weingüter. Je nach Verfügbarkeit verkosten wir Weine von Vega Sicilia, Mouton Rothschild, Lafite Rothschild, Chateau Margaux, Pingus, Antinori, Aalto und vielen mehr. Im Seminar werden 7 Weine und ein Champagner mit Kultstatus geöffnet.
Kosten: 179 Euro, inkl. Wein, Brot und Wasser
Ort: Michlers, Haus der Guten Weine, Römerplatz 13, 67098 Bad Dürkheim

Sonntag, 05.11.2023
Hubertusmarkt und verkaufsoffener Sonntag
Ab 11:00 Uhr
Der Hubertusmarkt findet von 11 - 18 Uhr statt. Die Ladengeschäfte sind von 13-18 Uhr geöffnet. Für den kleinen Hunger werden Essensstände in den Markt-Bereichen für das leibliche Wohl sorgen.
Ort: Innenstadt Bad Dürkheim

Mittwoch, 08.11.2023
Schummerstunde „Das Apfelmäuschen"
17:00 Uhr
Das Apfelmäuschen hat sich ein Haus in einen Apfel genagt. Wenn Äpfel doch nur nicht so gut schmecken würden! Eines Tages fehlt dem Haus das Dach.
Für Kinder zwischen 4 und 6 Jahren in Begleitung werden Geschichten vorgelesen, die Bezug zu Objekten im Museum haben. Dabei können die Kinder Stück für Stück das Museum kennen lernen, spannende oder lustige Geschichten hören und am Ende immer ein kleines, selbst hergestelltes Andenken mit nach Hause nehmen.
Anmeldung erforderlich unter 06322/9413-21 (täglich, außer montags).
Eintritt: 5,50 € pro Familie
Ort: Pfalzmuseum für Naturkunde, Kaiserslauterer Str. 111

Mittwoch, 08.11.2023
SPD Bürgertreff
19:00 Uhr
Der nächste SPD Bürgertreff der SPD Bad Dürkheim findet in der Weinstube am Falltor, Triftweg 19, statt.
Wir freuen uns auf Ihr Kommen.

Besuchen Sie uns im Internet unter **www.bad-duerkheim.de**

Sonntag, 12. November 2023 | 17 Uhr

Burgkirche Bad Dürkheim

KAMMERORCHESTER BAD DÜRKHEIM

(www.kammerorchester-duew.de)

Solist: Jeremia Theurer – Flautino & Kontrabass

Ltg: KMD Jürgen E. Müller

A. Scarlatti: Concerto Grosso f-Moll
Vivaldi: Flautino-Konzert C-Dur RV 444
Skrjabin: Andante & Scherzo f. Streicher
Bottesini: Kontrabass-Konzert h-Moll & Capriccio di bravura
Janáček: Idyll f. Streicher

EINTRITT FREI - SPENDEN SIND WILLKOMMEN

Veranstalter: Pfälzische Musikgesellschaft
(www.pfälzischemusikgesellschaft.de / Tel. 06322-1601)
unterstützt durch Kulturbüro der Stadt Bad Dürkheim

BadDürkheim

Volkshochschule

in der Kreisvolkshochschule

vhs

Informationen und Anmeldung in der Geschäftsstelle im Kulturzentrum Haus Catoir, Römerstr. 20/22, Tel. 06322 / 935-4200, E-Mail: vhs@bad-duerkheim.de
Sprechzeiten nach tel. Vereinbarung
Online-Anmeldung unter:
www.bad-duerkheim.de/Volkshochschule o. www.kvhs-duew.de

Kurse

Ausführliche Kursbeschreibungen mit Anmeldemöglichkeit finden Sie unter www.kvhs-duew.de sowie in der Printausgabe des Gesamtprogramms der Kreisvolkshochschule Bad Dürkheim.

Immobilienverkauf privat - was muss ich aktuell unbedingt beachten?

Markus Popp
Haus Catoir, Vortragsraum - barrierefrei zugänglich -
Z1030108BD Mo 20.11., 18.00-19.30 Uhr, 10 €

Mit Achtsamkeit zum bewussten Leben

Udo Haas
Dürkheimer Haus, DG, Zi. 1
Z1060312BD Di 14.11., 19.00-21.15 Uhr, 14 €

Körpersprache und Beschwichtigungssignale unserer Haushunde

Daniela Patelschick
Dürkheimer Haus, Mehrzweckraum, 1. OG - barrierefrei zugänglich -
Z1153015BD Mo 27.11., 18.00-20.30 Uhr, 16 €

Bringe das enge Herz zum Tanz

- in Kooperation mit dem TVD
Marion Kling
TVD-Halle, Eichstr. 13
Z2050217BD 5x, montags ab 30.10., 19.30-20.45 Uhr, 28 €

Brettchenweben für Fortgeschrittene - Spezial

- in Kooperation mit dem Stadtmuseum Bad Dürkheim
Andrea Wagner-Neumann
Stadtmuseum - barrierefrei zugänglich -
Z2092202BD Sa 11.11. + So 12.11., 10.00-17.00 Uhr, 90 €, Unterlagen zum Kurs (Anleitung und Muster) inbegriffen.

Afrikanisches Trommeln

Roland Zimmermann
Ungsteiner Haus, Mehrzweckraum - barrierefrei zugänglich -
Z2130313BD So 12.11., 14.00-18.00 Uhr, 25 €

Autogenes Training

- für Anfänger -
Mit Autosuggestion zu mehr Entspannung und Wohlbefinden
Andreea-Claudia Curpen
Ungsteiner Haus, Mehrzweckraum - barrierefrei zugänglich -
Z3011301BD 6x, dienstags ab 31.10., 17.30-19.00 Uhr, 40 €

Superhelden-Yoga - Erlebnis-Yoga

- für Kinder (4-6 Jahre) zusammen mit Mama oder Papa / Oma oder Opa
Anja Hasdorf
Ungsteiner Haus, Mehrzweckraum - barrierefrei zugänglich -
Z3013731BD So 05.11., 10.30-12.30 Uhr, 16 €

Superhelden-Yoga - Erlebnis-Yoga

- für Kinder (6-10 Jahre)
Anja Hasdorf
Ungsteiner Haus, Mehrzweckraum - barrierefrei zugänglich -
Z3013732BD So 05.11., 13.00-15.00 Uhr, 16 €

Es weihnachtet sehr - Erlebnis-Yoga

- für Kinder (4-6 Jahre) zusammen mit Mama oder Papa / Oma oder Opa
Anja Hasdorf
Ungsteiner Haus, Mehrzweckraum - barrierefrei zugänglich -
Z3013733BD So 26.11., 10.30-12.30 Uhr, 16 €

Es weihnachtet sehr - Erlebnis-Yoga

- für Kinder (6-10 Jahre)
Anja Hasdorf
Ungsteiner Haus, Mehrzweckraum - barrierefrei zugänglich -
Z3013734BD So 26.11., 13.00-15.00 Uhr, 16 €

Selbstverteidigung

- für Kinder ab 10 Jahren und Erwachsene
Matthias Bechert
Ungsteiner Haus, Mehrzweckraum - barrierefrei zugänglich -
Z3027313BD So 19.11., 10.00-16.30 Uhr, 40 €

Weihnachtsbäckerei

- mit neuen Rezepten
Beate Dahl
Alle Jahre wieder können Sie bei uns neben dem Altbekannten auch neue Rezepte kennenlernen.
*Bitte mitbringen: Schürze, Getränk, Geschirrtücher, große Gebäckdose, Kuchenbehälter.
Valentin-Ostertag-Schule, UG, Schulküche
Z3052351BD Di 14.11., 17.15-21.00 Uhr, 33 € inkl. 10 € Lebensmittelkosten

Winterliche Kuchen und Torten

Beate Dahl
Mit Kakao und Orange, Spekulatiusgewürz und Zimtstangen... In diesem Kurs lernen Sie die Besonderheiten kennen, die nicht auf jedem Kaffeetisch stehen und die dennoch einfach herzustellen sind. Und es riecht verdächtig nach Advent!
*Bitte mitbringen: Schürze, Getränk, Geschirrtücher, große Gebäckdose, Kuchenbehälter.
Valentin-Ostertag-Schule, UG, Schulküche
Z3052352BD Di 05.12., 17.15-21.00 Uhr, 33 € inkl. 10 € Lebensmittelkosten

Brotaufstriche herzhaft und süß - selbstgemacht

- mit neuen Rezepten
Alexandra Adam

Linsenaufstrich oder Apfel-Zwiebel-Schmalz, Tapenade, Wildkräuterpesto, Beerenbutter, mediterraner Feta-Aufstrich usw., dazu selbstgebackenes Brot und Salat.
*Bitte mitbringen: Schürze, Geschirrtuch, Getränk, ein kleines Einweckglas (400ml), verschließbare Behälter, Schreibzeug.
Valentin-Ostertag-Schule, UG, Schulküche
Z3053348BD Mi 15.11., 17.30-21.15 Uhr, 38 € inkl. 10 € Lebensmittelkosten

Veganes Weihnachtsmenü

Alexandra Adam
Von einer klassischen leichten Suppe über einen herzhaften Salat, einer fantasievollen Zwischenspeise bis hin zur Hauptspeise mit einem veganen Braten, Bratensoße und weihnachtlichen Beilagen. Dazu eine Auswahl an tollen Desserts sowie ein Weihnachtsgetränk.
*Bitte mitbringen: Schürze, Geschirrhandtuch, Getränk. Behälter mit Verschluss, Schreibzeug.
Valentin-Ostertag-Schule, UG, Schulküche
Z3053349BD Mi 29.11., 17.30-21.15 Uhr, 43 € inkl. 15 € Lebensmittelkosten und Materialien

Smartphone und Tablet für Anfänger

Android oder iOS (Apple)
Andrea Haalboom
Kreisvolkshochschule, Mannheimer Str. 22, Raum A
Z5046315BD 4x, dienstags ab 07.11., 18.00-20.15 Uhr, 64 €

Pfalzwerke Netz

Änderung der Technischen Anschlussbedingungen (TAB) für den Anschluss an das Niederspannungsnetz der Pfalzwerke Netz AG

Unsere Technischen Anschlussbedingungen für den Anschluss und den Betrieb von Anlagen, die an das Niederspannungsnetz der Pfalzwerke Netz AG neu angeschlossen, erweitert oder verändert werden, haben wir zum 02.10.2023 angepasst.

Der vollständige Wortlaut unserer Technischen Anschlussbedingungen liegt in unseren Geschäftsräumen aus. Zudem stehen Ihnen die Technischen Anschlussbedingungen im Internet unter **www.pfalzwerke-netz.de/tab** als PDF-Dokument zur Verfügung.

Pfalzwerke Netz AG
Wredestraße 35
67059 Ludwigshafen

Gartenarbeiten, Heckenschnitt, Baumfällung
(auch in Risikolagen) sowie alle haus- und gartennahen Arbeiten
preiswert + pünktlich + professionell, inkl. Entsorgung
Tel.: 0176 / 84 49 03 20 od. 06303 / 8 17 14 77

BEILAGEN-SERVICE! beilagen@wittich-foehren.de

ANZEIGE

Daheim statt im Heim: RE-24 Plus

Häusliche Betreuung und hauswirtschaftliche Versorgung in Rheinland-Pfalz und Baden-Württemberg. Zertifiziert für die Abrechnung mit der Pflegekasse

Das Zuhause ist mehr als ein Ort – es ist ein Gefühl von Geborgenheit und Vertrautheit. Dieses Gefühl möchten sich viele ältere Menschen erhalten, insbesondere bei schwerwiegender Krankheit mit all ihren Facetten.

Hier kommt unsere Aufgabe zum Einsatz, sie mit unserer Rundum- Betreuung zu begleiten und zu entlasten. Mit unserem engagierten und fürsorglichen Betreuungspersonal stellen wir sicher, dass ihre Lieben in ihren eigenen vier Wänden verantwortungsvoll betreut werden, damit sie mehr Lebensqualität und Freude im Alter genießen können.

Unsere Betreuungskräfte sind mehr als Unterstützer im Alltag – sie sind verlässliche Begleiter, die sich um die individuellen Bedürfnisse und Wünsche der zu versorgenden Senioren kümmern. Ihre Aufgaben gehen weit über die reine Grundversorgung hinaus.

Wir bieten ein umfangreiches Spektrum an Leistungen, die auf den Einzelnen speziell abgestimmt werden können:

Der hauswirtschaftliche Bereich umfasst das Organisieren und das selbstständige Führen vom Lebensumfeld der Senioren.

Hierzu gehören unter anderem das Einkaufen und die Zubereitung aller Mahlzeiten, das Reinigen und Instandhalten des Wohnbereiches sowie die Wäscheversorgung

Wir betreuen und begleiten ihre Lieben in jeder Alltagssituation, um das Wohlbefinden und die Gestaltung der selbstständigen Lebensführung aufrecht zu erhalten. Eine geregelte Tagesstruktur und die Durchführung einer interessenorientierten Beschäftigung ist hierbei sehr wichtig.

Für die Angehörigen ist es oftmals sehr beruhigend zu wissen, dass ihre Anvertrauten gut aufgehoben sind, damit sie ihren eigenen Beschäftigungen nachgehen können. Das bietet neue Perspektiven für eigene Freiräume.

Unser Beratungsteam informiert Sie gerne in unserem Seniorenbüro oder direkt bei Ihnen zuhause.

Sie haben die Möglichkeit, mit uns telefonisch einen Termin für eine kostenfreie Erstberatung zu vereinbaren. Abrechnungen mit allen Kassen möglich.

RE-24 Plus
Seniorenbetreuung zu Hause
Obere Langgasse 11
67346 Speyer
Tel. 06232 / 9007763
Mobil: 0171 / 8325157
E-Mail: info@re24plus.com
www.re24plus.com

HOTEL BREITENBACHER HOF
Inh. Oliver Kaupp

Inh. Oliver Kaupp
Breitenbachstraße 18
72178 Waldachtal-Lützenhardt
Nördlicher Schwarzwald
Tel. 07443/9662-0
Fax 07443/966260

Zum farbenprächtigen Herbst in den Schwarzwald sicher, herzlich und einfach gut !

Schwarzwaldwoche
7 Übernachtungen mit Frühstück, 5 x Halbpension, davon 4x Menüwahl aus 3 Gerichten und 1 x festliches 6-Gang-Menü, Montag und Dienstag nur Frühstück
p. P. **ab € 499,-**

Schwarzwaldtage
Buchbar von Sonntag bis Donnerstag oder Freitag
4 oder 5 Nächte mit 2 oder 3 x Menüwahl aus 3 Gerichten
Montag und Dienstag nur Frühstück
4 Nächte p. P. **ab € 291,-**

Die kleine Auszeit
Immer Donnerstag oder Freitag bis Sonntag
2 oder 3 Übernachtungen mit Halbpension
1 x festliches 6-Gang-Menü, 1 x Obstteller
1 x Kaffee und Kuchen, 1 x Flasche Wein
2 Nächte p. P. **ab € 215,-**

10% Rabatt
auf die „Schwarzwaldwoche"
vom 29. Oktober bis 19. November 2023

Weitere Angebote finden Sie auf unserer Homepage **www.hotel-breitenbacher-hof.de** oder fordern Sie unseren ausführlichen Hausprospekt an.

Unsere ++ Pluspunkte ++
Unser gemütliches, familiengeführtes Hotel in absolut ruhiger Lage, zwischen 2 kleinen Seen in Waldnähe gelegen, bietet Ihnen täglich neben einem großen kalt-warmen Frühstücksbüfett abwechslungsreiche Speisen-Menüwahl aus 3 Gerichten sowie ein Salatbüfett mit frischen, knackigen Salaten aus der Region.

Wir freuen uns auf Sie!

Guten Tag Apotheke

Gut und günstig für Ihre Gesundheit

Da geht's mir gleich viel besser!

Coupon gültig bis 30.11.2023

20% Bar-Rabatt auf ein Produkt Ihrer Wahl.

Ausgenommen sind Rezeptgebühren, verschreibungspflichtige Medikamente und bereits reduzierte Ware.

Nur ein Coupon und Artikel pro Person.

Apotheke am Obermarkt
Apotheke im Bruch

APOTHEKE AM OBERMARKT
Georg Scheidel
Weinstraße Süd 15 · 67098 Bad Dürkheim · Telefon 06322/66708
www.apotheke-am-obermarkt.de · info@apotheke-am-obermarkt.de

APOTHEKE IM BRUCH
Georg Scheidel
Bruchstraße 11 · 67098 Bad Dürkheim · Telefon 06322/9419610
www.apotheke-im-bruch.de · info@apotheke-im-bruch.de

Gartenarbeit, Heckenschnitt, Baumfällung
(auch in Risikolagen) sowie alle haus- und gartennahen Arbeiten
preiswert + pünktlich + professionell
inkl. Entsorgung
Telefon 01 78 / 7 90 30 57 od. 06 31 / 74 05 97 41

Ihr Garten wartet auf uns!
Wir machen ihn schön und fertig für den Sommer.
!! Baumfällung - Heckenschnitt - Gartenarbeiten !!
Inkl. Abfuhr, natürlich und preiswert
Fa. Hajdarmataj · Tel. 0176 62410827 · Tel. 0631-6257931

Meisterbetrieb ANDREAS KELLER
- Ihr Partner für langjährige verlässliche Dienstleistungen -
- **SANITÄR**
- **HEIZUNG**
- **BÄDER**
- **KUNDENDIENST**
- **WARTUNG**
- **SCHWEIßARBEITEN**

- 24-Std.-Notdienst -

67149 Meckenheim, Eichengasse 25A
Telefon 0176 / 22080319 · info@keller-shk24.de

Vom flinken Schreinergesellen

- Fliesenlegerarbeiten (Bad und Küche)
- Verlegeservice für Laminatfußböden und Fertigparkett
- Trockenausbau
- Montagearbeiten rund ums Haus

Montagearbeiten Axel Schott
67098 Bad Dürkheim
Telefon + Fax: (06322) 62747
Im Internet unter: www.Montagearbeiten-Schott.de

Garten & Landschaftsbau
Gartenarbeit • Baumfällung • Heckenschnitt
(auch in Risikolagen) sowie alle haus- u. gartennahen Arbeiten, Pflasterarbeiten
preiswert + pünktlich + professionell – inkl. Entsorgung
Tel. 06 31 - 36 60 66 30 oder 01 76 - 62 01 66 55

HEIMAT NEU ENTDECKEN

REISE-PORTAL

Treffpunkt Deutschland.de

Mit den kostenlosen Reisemagazinen der Treffpunkt Deutschland Reihe erhalten Sie den perfekten Begleiter für Ihren nächsten Ausflug oder Urlaub.

BAD DÜRKHEIM

Wir kaufen Wohnmobile + Wohnwagen
03944-36160 | www.wm-aw.de
Wohnmobilcenter Am Wasserturm

DIENSTLEISTUNGEN ALLER ART
Deutsches Forst-Service-Zertifikat
(Mulcharbeiten mit eigener Maschine)
• Baumfällungen • Heckenschnitt • Mäh- und Baggerarbeiten
(auch in schwierigem Gelände) mit Entsorgung • Abrollcontainer
Telefon 01 73 / 3 41 45 50 oder 01 57 / 30 09 53 79 Fa. Afrim Bytyqi

BESTATTUNGSINSTITUT BRIGITTE UND KARL HETTERLING SENIOR

- **Erd-, Feuer-, See-, Weltraumbestattungen, Naturbestattungen, Luftbestattungen aus dem Heißluftballon, Überführung und Bestattungsvorsorge**
- **Das Institut mit der persönlichen Bedienung und den reellen Preisen**
- **TAG und NACHT erreichbar**
- **Sterbevorsorge mit Sterbegeldversicherung. Aufnahme bis 80. Lebensjahr**

Bad Dürkheim
Kaiserslauterer Straße 9
Telefon 06322/ 6 60 66

6 prämierte Rotweine zum halben Preis

VINOS
Das Beste aus Spanien

ÜBER 50 % KENNENLERN-RABATT

STATT ~~60,65 €~~
29,99 €*

Inklusive GLÄSER SET

VERSANDKOSTENFREI* BESTELLEN: **vinos.de/weingenuss**

Bester Fachhändler Spanien 2023

Schnelle Lieferung mit DHL in 1-2 Werktagen

Top-Bewertungen 4,9/5 Sterne bei Trustpilot

ZUM PAKET

*Gratisversand gilt beim Vinos-Erstkauf, ansonsten kommen 2,99 € Versand je Bestellung hinzu. Angebot enthält 6 Weine aus Spanien à 0,75l/Fl. und 2 Gläser von Schott Zwiesel . Sollte ein Wein ausverkauft sein, wird automatisch der Folgejahrgang oder ein mind. gleich-/höherwertiger Wein beigefügt. Aktueller Paketinhalt unter **www.vinos.de/weingenuss**. Angebot ist gültig, solange der Vorrat reicht. Grundpreis pro Liter: 6,66 €. Preise verstehen sich inkl. MwSt. Wein & Vinos GmbH, Hardenbergstr. 9a, 10623 Berlin, 030 330 855 05 (Mo-Fr 9-17:30 Uhr). **Vorteilsnummer: 37228**

Entspannungsort nach einer Wanderung gesucht?

Der „Naturzauber der Drei Eichen“ begrüßt Sie recht herzlich mit vorwiegend pfälzischer Kost, aber auch Kaffee und Kuchen.
Wir freuen uns auf Ihren Besuch!

Großes Eppental 212, 67098 DÜW-Grethen, 06322/3055611
nfh.team@naturzauberderdreieichen.de
www.naturzauberderdreieichen.de

Mittwoch - Sonntag 11:00 - 18:00 Uhr geöffnet, ab November nur bis 17:00 Uhr

WOHNEN IN IHRER REGION
wohnen-regional

Wochenendpendler
(ltd. Angestellter, Nichtraucher) sucht kleines Zimmer für 2 bis 3 Nächte pro Woche im Umkreis Bad Dürkheim/Hassloch.
Tel. 0176 / 64799245

JOBS IN IHRER REGION
jobs-regional.de by LINUS WITTICH

CSGRUPPE caritas service gruppe

Die Caritas Servicegesellschaften gehören zum Caritasverband für die Diözese Speyer e.V. Sie erbringen hauswirtschaftliche Dienstleistungen in den Bereichen Verpflegung, Reinigung, Wäsche sowie Haustechnik.

MA Küche, Hauswirtschafter, Koch, Spülkräfte (m/w/d)

Arbeitsort: Stiftung Bürgerhospital - Deidesheim
Arbeitsbeginn: ab sofort / nach Vereinbarung
Pensum: 50 %, evtl. Aufstockung möglich

Aufgaben und Anforderungen
- Mitwirkung bei allen in der Küche anfallenden Tätigkeiten
- Bestellung, Warenannahme
- Eigenverantwortliche Speisenversorgung (kochen, Ausgabe)
- Einhaltung des vorgegebenen Hygienekonzeptes
- Dienstleistungsorientierung, Selbständigkeit und Flexibilität
- Erfahrung in der Küche von Vorteil
- Arbeitszeit nach Vereinbarung (im Schicht- und Wochenenddienst)
- diskreter Umgang mit Kunden und Kollegen

Wir bieten
- Eine interessante Tätigkeit in einem Tochterunternehmen des Caritasverbandes für die Diözese Speyer e. V. mit hoher Eigenverantwortung und Gestaltungsmöglichkeit
- Leistungsorientierte Entlohnung, kein Teildienst, frühzeitige Dienst- und Urlaubsplanung, Berufskleidung
- Angebote zur Fort- und Weiterbildung
- Betriebliche Altersversorgung, Mitarbeiterrabatte und weitere Benefits

Ihre Bewerbung senden Sie bitte an
CSM Caritas Servicegesellschaft mbH Speyer
z. Hd. Frau Köhr
Bahnhofstraße 66
67346 Speyer
oder schicken Sie eine E-Mail:
Bewerbungen@csm-speyer.de

JETZT BEWERBEN!

iGS IMMOBILIEN Gesellschaft mbH
Kurbrunnenstraße 20 • 67098 Bad Dürkheim
06322 944770 • info@igs-immobilien.com
www.igs-immobilien.com
Kooperationspartner der VR Bank Mittelhaardt eG
Verbundenheit von Anfang an

Sammler sucht
Antiquitäten, Pelze, Münzen, Uhren und Musikinstrumente, Silber und altes Spielzeug. Zahle sehr gut und bar.
Telefon: 06372/6243449 oder: 01577/3184275

Z.E **AUTO-EXPORT**, Höchstpreise,
Ankauf von PKW, LKW, Bussen und Geländewagen in jedem Zustand. Auch Unfall- u. Motorschaden.
Tel. 0151/29012954 oder 0261/39023357

Bauen + Wohnen

Maler- u. Gipserbetrieb
Michael Wilkens
0171 6526446
Fassade, dekorative Putztechnik
Reparaturarbeiten, Altbausanierung, Malerarbeiten
Weinstraße 68 · 67098 Bad Dürkheim · 06322 64956
michael-wilkens@gmx.de · www.gipser-wilkens.de

Eine aufmerksame Nachbarschaft schützt vor Einbrechern

Zum „Tag des Einbruchschutzes“ am 30.10.2022 klärt die Polizei verstärkt zu effektiver Sicherungstechnik auf. Wichtig sei auch eine aufmerksame Nachbarschaft, so die Experten.

Der 2012 ins Leben gerufene „Tag des Einbruchschutzes“ soll Bürgerinnen und Bürger auf die Gefahr vermehrter Einbruchsdelikte, die mit der früher einsetzenden Dunkelheit einhergehen, hinweisen und sie entsprechend sensibilisieren. In diesem Jahr findet der Tag des Einbruchschutzes am 30. Oktober statt.

Wenn es abends wieder früher dunkel wird, steigt das Einbruchsrisiko. Aber wie kann man sich gegen ungebetene Gäste im eigenen Heim schützen? Technische Sicherungsmaßnahmen beispielsweise an Türen oder Fenstern sind gut und richtig, aber es gibt auch Vorkehrungen, die kein Geld kosten.

„Ebenso wichtig wie eine geeignete Sicherungstechnik ist ein sicherheitsbewusstes Verhalten. Auch ein gutes nachbarschaftliches Verhältnis, bei dem miteinander vereinbart wird, gegenseitig ein Auge auf die Wohnung oder das Haus nebenan zu haben, schützt vor Einbrechern“, sagt Dr. Stefanie Hinz, Vorsitzende der Polizeilichen Kriminalprävention der Länder und des Bundes anlässlich des Tags des Einbruchschutzes. „Wichtig sind vorherige Absprachen und Vereinbarungen in der Nachbarschaft, sodass sich niemand gestört fühlt oder seine Privatsphäre verletzt sieht“, so Hinz weiter.

Quelle: polizei-beratung.de

50 Teilnehmerinnen
aus BAD DÜRKHEIM und Umgebung gesucht

Teilnahmevoraussetzung:

Sie wollen...
... Ihr Gewicht nachhaltig senken.
... Ihren Bauchumfang reduzieren.
... gefährliches viszerales Fett loswerden.
... Ihre Gesundheit und Ihr Wohlbefinden steigern.

PROBLEMZONE BAUCH – packen wir es gemeinsam an!
50 Damen für landesweite Bauchwegstudie gesucht!
Die Teilnahme an dieser Studie kostet einmalig nur 35 €.

Informationen + Anmeldung unter:
✆ 0 63 22 - 680 630
oder

evas apfel
it's my gym

evas apfel | Bruchstr. 1d | 67098 Bad Dürkheim
✆ 0 63 22 - 680 630 | www.evasapfel.de

Weltspartag 2.0

Der Weltspartag mal ganz anders:

- Kinderschminken
- Gewinnspiel
- frisches Popcorn
- Foto mit Deinen Helden von **Paw Patrol**®

VR Bank Bad Dürkheim, Schloßplatz: **MO, 30.10.2023**
VR Bank Deidesheim, Marktplatz: **DI, 31.10.2023**

jeweils **13:30 bis 16:00 Uhr**

Komm' vorbei - wir freuen uns auf Dich!

VR-Fix

1 Jahr	3,33 %
2 Jahre	3,00 %
3 Jahre	3,00 %
4 Jahre	3,00 %

- begrenztes Sonderkontingent
- Mindestanlage 500,00 Euro
- Höchstbetrag 10.000,00 Euro je Kunde/Kundin

gültig ab 30.10.2023
Angebot freibleibend

VR Bank Mittelhaardt eG