Amtsblatt
Bad Dürkheim

Nr. 48 / 48. Woche
Donnerstag, 30. November 2023
Stadt Bad **Dürkheim**
49. Jahrgang

www.bad-duerkheim.de

Dürkheimer Advent

Vom 01. Dezember bis 23. Dezember 2023

Es ist wieder soweit: Vom 01. bis 23. Dezember feiert Bad Dürkheim an **allen vier Adventswochenenden** den Dürkheimer Advent in der **Innenstadt**!

Auch in diesem Jahr bietet der Adventsmarkt ein **abwechslungsreiches Programm** für Groß und Klein: Eine Wichtelwerkstatt in der Jurte auf dem Römerplatz, das Winter-Kinder-Fest der Offenen Kreativ-Werkstatt, der fröhliche Glühschoppen mit Pfälzer Mundart und noch viele weitere Programmpunkte sorgen für weihnachtliche Stimmung im Herzen unserer Kurstadt.

Und wem der Sinn nach Bummeln steht, der sollte der **Weihnachtsmanufaktur**, einem Kunsthandwerksmarkt, im **Oberen Kurpark** einen Besuch abstatten. Hier stellen Markthändlerinnen und Markthändler ihre einzigartigen Produkte zur Schau. Ob feine Pralinen, handgeschnitzte Figuren, wohlduftende Kerzen oder mediterrane Öle: Hier finden Sie auf jeden Fall etwas Besonderes für die Festtage und die bevorstehende Bescherung!

Freuen Sie sich auf ein wahres Winterwunderland und lassen Sie sich jeweils **freitags von 16 bis 21 Uhr**, **samstags von 12 bis 21 Uhr** und **sonntags von 12 bis 20 Uhr** von der vorweihnachtlichen Atmosphäre verzaubern. Am **Donnerstag**, den **21. Dezember**, kann dem liebevoll gestalteten Adventsmarkt außerdem **von 16 bis 21 Uhr** ein Besuch abgestattet werden!

Mehr Informationen zum Adventsprogramm, der Weihnachtsmanufaktur und den weihnachtlichen Leckereien finden Sie auf unserer Webseite unter: www.duerkheimer-advent.de

Wichtiges auf einen Blick

Stadtverwaltung Bad Dürkheim **Tel.: 06322 935-0**
Mannheimer Straße 24 Fax: 06322 935-1099
Internet: www.bad-duerkheim.de
E-Mail: stadtverwaltung@bad-duerkheim.de
Die Stadtverwaltung und das Bürgerbüro sind per Telefon oder Mail zu den folgenden Zeiten erreichbar:

Öffnungszeiten Stadtverwaltung
Für eine persönliche Vorsprache in den Sachgebieten der Verwaltung bitten wir, zuvor einen Termin zu vereinbaren.
Die Verwaltung ist zu folgenden Zeiten telefonisch erreichbar:
Montag: 8 - 12 Uhr und 14 - 16 Uhr
Dienstag: 8 - 12 Uhr und 14:30 - 16 Uhr
Mittwoch: 8 - 12 Uhr
Donnerstag: 8- 12 Uhr und 14 - 18 Uhr
Freitag: 8 - 12 Uhr

Öffnungszeiten Bürgerbüro
Um Wartezeiten zu vermeiden buchen Sie sich Ihren persönlichen Wunschtermin online.
Montag: 8 - 12 Uhr und 14 - 17 Uhr
Dienstag: 8 – 14 Uhr
Mittwoch: 7 - 12 Uhr
Donnerstag: 8 - 12 Uhr und von 14 - 18 Uhr
Freitag: 8 - 12 Uhr
Eine persönliche Vorsprache im Rathaus und im Bürgerbüro ist nach vorheriger Terminabsprache möglich.
Bürgermeister Christoph Glogger Tel.: 06322 935-1000
Sprechstunde nach Voranmeldung
Erste Beigeordnete Judith Hagen Tel.: 06322 935-1020
Beigeordneter Karl Brust Tel.: 06322 935-1030
Beigeordneter Kurt Lang Tel.: 06322 935-1040
Sprechstunden nach Vereinbarung
Schiedsmann, Kurt Freund Tel.: 06322 4844
Sprechstunde nach Vereinbarung
Ortsvorsteher
Grethen-Hausen, Dieter Walther Tel.: 06322 8435
Hardenburg, Thorsten Brand Tel.: 0170 5269107
Leistadt, Axel Günther Tel.: 06322 979760
Seebach, Günter Eymael Tel.: 06322 956977
Ungstein, Andreas Wolf Tel.: 0171 6292160

Stadtwerke Bad Dürkheim **Tel.: 06322 935-888**
Salinenstraße 36 Fax: 06322 935-8140
Internet: www.sw-duerkheim.de
E-Mail: stadtwerke@bad-duerkheim.de

Öffnungszeiten der Stadtwerke
Montag bis Donnerstag: 08:15 - 12 Uhr und 14 - 16 Uhr
Freitag: 08:15 - 13 Uhr
Sprechstunden außerhalb der Öffnungszeiten nach Vereinbarung.

Rufbereitschaftsdienste
Stadtwerke Tel.: 06322 935-800 oder Tel.: 0171 7972224
Bei Störungen innerhalb der Installation des Gebäudes sind die jeweiligen Installationsfirmen für die Schadensbehebung zuständig
Kläranlage Tel.: 06322 61770
oder Bereitschaftsführer Tel.: 0171 7972224
Bei Rohrverstopfungen auf priv. Grundstücken muss eine Kanalreinigungsfirma beauftragt werden.

Notfallrufe

Polizei 110
Feuerwehr 112
Krankentransport, Rettungsdienst, Notarzt
Bereitschaftspraxis Bad Dürkheim **116117**
Mittwoch 14 – 24 Uhr, Freitag 16 – 24 Uhr
Samstag 8 – 24 Uhr, Sonntag 8 – 24 Uhr
An gesetzlichen Feiertagen von 8- 24 Uhr

Zahnärztlicher Notfalldienst
Samstag, 02.12.2023 von 9 bis 12 Uhr und
Sonntag, 03.12.2023 von 11 bis 12 Uhr
Dr. Gregor Kendzia, Bahnhofstr. 41, Fußgönheim,
Tel.: 06237 929033
Infos auch im Internet: www.zahnnotfall-pfalz.de

Augenärztlicher Notdienst: 0180 5 011230
Die unter der o.g. Rufnummer anrufenden Notfall-Patienten bekommen dort den jeweiligen diensthabenden Augenarzt mit Namen und Telefonnummer mitgeteilt. Die Rufnummer ist rund um die Uhr besetzt.

Der Bereitschaftsdienst der Apotheken kann erfragt werden unter Tel.: 0180-5-258825-67098 (Gebühr netzabhängig)
Der Notdienstplan ist auch über die Internetseite www.lak-rlp.de abrufbar

Vergiftungsfälle
Giftnotrufzentrale Mainz Tel.: 06131 232466 oder 19240

Krankenhäuser
Evang. Krankenhaus Bad Dürkheim Tel.: 6070
Kinderklinik St. Anna-Stift,
Ludwigshafen Tel.: 0621 57021

Tierärztlicher Notfalldienst
Zu erfragen unter der Rufnummer jedes niedergelassenen Tierarztes.

Frauenhaus "Lila Villa e.V." **Tel.: 8588**

Redaktionsschluss

Montag, 12 Uhr
E-Mail Redaktion: amtsblatt@bad-duerkheim.de

Kostenfreie Info-Hotline Ukraine Rheinland-Pfalz

Zentrale Ansprechstelle für Helfende und Geflüchtete aus der Ukraine
Erreichbarkeit: Mo-Fr 8-18 Uhr, Sa 9-14 Uhr
Telefon: 0800 9900 660
Weitere Informationen unter www.ukraine.rlp.de

Besuchen Sie uns im Internet unter
www.bad-duerkheim.de

Amtsblatt
Bad Dürkheim

Programm zum Dürkheimer Advent

Vom 01. bis 23. Dezember 2023 an allen Adventswochenenden

01. bis 03. Dezember

Fr.	17:30 Uhr	Konzert der Musikschule	Römerplatz (Jurte)
Fr.	18:00 Uhr	Eröffnung	Ludwigsplatz
Sa.	13:00 Uhr	Holzwerkstatt	Römerplatz (Jurte)
So.	13:00 Uhr	Holzwerkstatt	Römerplatz (Jurte)

08. bis 10. Dezember

Fr.	18:00 Uhr	Konzert „Brass for Fun“	Ludwigskirche
Fr.	19:00 Uhr	Konzert der Musikschule	Römerplatz (Jurte)
Sa.		Winter-Kinder-Fest	Haus Catoir
Sa.	13:00 Uhr	Bastelwerkstatt	Römerplatz (Jurte)
Sa.	18:00 Uhr	Der Zauberer von Oz	Dürkheimer Haus
So.		Winter-Kinder-Fest	Haus Catoir
So.	16:00 Uhr	Konzert der Stadtkapelle	Ludwigskirche
So.	17:00 Uhr	Der Zauberer von Oz	Dürkheimer Haus

15. bis 17. Dezember

Fr.	18:00 Uhr	Konzert „Querflöten Ensemble“	Ludwigskirche
Fr.	19:00 Uhr	Konzert der Musikschule	Römerplatz (Jurte)
Sa.	13:00 Uhr	Kreativwerkstatt	Römerplatz (Jurte)
Sa.	18:00 Uhr	Der Zauberer von Oz	Dürkheimer Haus
Sa.	18:00 Uhr	Adventssingen der Pfadfinder	Römerplatz
So.	13:00 Uhr	Kreativwerkstatt	Römerplatz (Jurte)
So.	17:00 Uhr	Der Zauberer von Oz	Dürkheimer Haus

21. bis 23. Dezember

Do.	18:00 Uhr	Literarischer Glühschoppen	Römerplatz
Fr.	16:00 Uhr	Kreativwerkstatt	Römerplatz (Jurte)
Sa.	13:00 Uhr	Kreativwerkstatt	Römerplatz (Jurte)

Der Dürkheimer Advent hat an allen Adventswochenenden geöffnet! Freitags von 16 bis 21 Uhr, samstags von 12 bis 21 Uhr und sonntags von 12 bis 20 Uhr. Am Donnerstag, den 21.12., wird es in den Schubkarchständen von 16 bis 21 Uhr ebenfalls weihnachtlich!

Mehr Informationen unter:
www.duerkheimer-advent.de

Dorferneuerung Leistadt

Befragung zur Projektidee Leistadter Dorfbegegnungshaus

Liebe Leistadterinnen und Leistadter,

im Jahr 2021/22 wurden im Rahmen der Dorfmoderation viele gute Ideen für die **Dorfentwicklung** gesammelt. Mit dem Büro Stadtimpuls geht es nun weiter im Prozess der Dorferneuerung.

Ein Projekt, das durch den Ortsbeirat Leistadt eingebracht wurde, ist das Projekt **Dorfbegegnungshaus**, welches in den Arbeitsgruppensitzungen der Dorfmoderation sehr positiv beurteilt wurde. Es wurde der Wunsch geäußert, das Projekt weiter zu betrachten und zu untersuchen. Und das wollen wir nun im Rahmen der Konzepterstellung zur Dorferneuerung parallel umsetzen. Das Büro Stadtimpuls wird eine erste Machbarkeitsstudie eines Dorfbegegnungshauses erstellen, hierfür möchten wir Sie im Ortsteil Leistadt nach Ihrer Meinung fragen.

Die **Befragung** läuft **bis zum 14.12.2023** und ist auf der **Beteiligungsplattform** unter folgendem Link zu finden: www.dialog.bad-duerkheim.de

Zusätzlich wird Ihnen je Haushalt ein Fragebogen in Papierform verteilt. Dieser kann am Leistadter Adventsmarkt beim Gutselstand Kerweverein e.V., im Briefkasten In den Weiden 2 in Leistadt oder bei der Stadtverwaltung Bad Dürkheim in der Mannheimer Straße 24 abgegeben werden. Gerne auch als Scan an Stadtplanung@bad-duerkheim.de.

Mit freundlichen Grüßen

Christoph Glogger
Bürgermeister

Axel G. Günther
Ortsvorsteher
und der Ortsbeirat Leistadt

Jetzt scannen für mehr Informationen:

Ansprechpartner:
Maria Zorn
Tel.: 06322/935 2112
Maria.Zorn@bad-duerkheim.de
Mannheimer Straße 24, 67098 Bad Dürkheim

BadDürkheim

Amtliche Bekanntmachungen

Sitzung des Klimabeirates

am Montag, dem 04.12.2023, um 17:00 Uhr, im Ratssaal 1.22 des Rathauses, Mannheimer Str. 24

Tagesordnung:

Öffentliche Sitzung:

1. Informationen
2. Kommunale Wärmeplanung
   hier: Vorstellung des Vergabeverfahrens und Empfehlung zur Durchführung
3. Kommunales Investitionsprogramm Klimaschutz und Innovation (KIPKI)
   hier: Beschluss der Maßnahmen
4. Anfragen

Nicht öffentliche Sitzung:

Finanz-, Grundstücks- und Personalangelegenheiten

Bad Dürkheim, den 27.11.2023

gez. Prof. Thomas Giel

Vorsitzender

Sitzung des Bau- und Entwicklungsausschusses

am Donnerstag, dem 07.12.2023, um 14:30 Uhr, im Ratssaal des Rathauses, Mannheimer Str. 24

Tagesordnung:

Öffentliche Sitzung:

1. Bebauungsplan „Niedermehlinger Pfad / Im Sand, Änderung III" der Ortsgemeinde Mehlingen
   hier: Beteiligung der benachbarten Gemeinden gemäß § 4 Abs. 2 BauGB
2. Klosterruine Limburg
   hier: Honorarbeauftragung für den 1. Bauabschnitt
3. Brandschutzmaßnahmen in der Pestalozzischule
   hier: Vergabe der Schreinerarbeiten
4. Brandschutzmaßnahmen im Kinder- und Jugendbüro
   hier: Vergabe der Metallbauarbeiten
5. Kommunale Wärmeplanung
   hier: Vergabe der Ingenieurleistungen
6. Kommunales Investitionsprogramm Klimaschutz und Innovation (KIPKI)
   hier: Beschluss der Maßnahmen
7. Erstellung eines jährlichen Berichts zur Situation hinsichtlich der städtischen Wohnungen
   hier: Antrag der Stadtratsfraktion Bündnis 90/Die Grünen vom 19.09.2023
8. Bekanntmachung der Beschlüsse des Bau- und Entwicklungsausschusses vom 07.09.2023
9. Informationen
10. Anfragen

Nicht öffentliche Sitzung:

Bau- und Grundstücksangelegenheiten

Bad Dürkheim, den 28.11.2023

gez. Christoph Glogger

Bürgermeister

Vollzug des Grundstückverkehrsgesetzes (GrdstVG) vom 28. Juli 1961 (BGBl. 1, S. 1091)

Der Kreisverwaltung Bad Dürkheim liegt eine Kaufvertragsurkunde über das nachfolgende Rechtsgeschäft vor:

Grundstücksveräußerung in der Gemeinde/Gemarkung: **Leistadt**

Gewanne:	Am Mühlweg
Fläche:	0,0232 ha
Nutzungsart:	Landwirtschaftsfläche
Plan – Nr.:	2074/1

Und

Grundstücksveräußerung in der Gemeinde/Gemarkung: **Leistadt**

Gewanne:	Im Appental
Fläche:	0,1090 ha
Nutzungsart:	Landwirtschaftsfläche
Plan – Nr.:	2117

Entsprechend dem Rundschreiben der Kreisverwaltung Bad Dürkheim vom 19.02.1986, Az.: 761-11/6/Vo-Ho, wird die Veräußerung öffentlich bekannt gegeben. Weiterhin ist das Erwerbsinteresse bis spätestens 10 Tage ab erscheinen des Amtsblattes der Stadtverwaltung Bad Dürkheim schriftlich bei der Kreisverwaltung Bad Dürkheim, Abt. 6, Lebensmittelüberwachung, Veterinärwesen, Landwirtschaft in der Philipp-Fauth-Straße 11, 67098 Bad Dürkheim zu bekunden.

Die Stadtverwaltung informiert

Neue faire Stadtschokolade im Handel: Bio-Mandel-Orange

Pünktlich zum Beginn der Adventszeit ist eine besondere Leckerei zurück: Die Winteredition der fairen Stadtschokolade Bad Dürkheim ist in ausgewählten Geschäften wie den Leprima-Biomärkten, dem Weltladen, der Tourist-Information und jetzt auch im Pfalzmuseum zum Preis von 3,50 Euro erhältlich. Die Banderole der diesjährigen Bio-Mandel-Orange-Schokolade zeigt die Klosterkirche Seebach im weihnachtlichen Gewand. Das Thema der Weihnachtsedition lautet „Die Klosterkirche Seebach: Benedikt, Frauenpower und der Dürkheimer König".

Copyright Stadtverwaltung Bad Dürkheim

Wussten Sie, dass in Bad Dürkheim gleich vier Klöster ihr Leben nach den Regeln des heiligen Benedikt ausrichteten? Jeder kennt die Limburg, aber es gibt drei Klöster, die weniger bekannt sind: die mittlerweile restlos verschwundenen Klöster Hausen und Schönfeld, von dem noch der Name "Abtsfronhof" beim Gradierbau zeugt, sowie das Kloster in Seebach.

Wie in den anderen beiden wirkte auch im Kloster Seebach ein Frauenorden: Ein bemerkenswertes Beispiel für Emanzipation im Mittelalter. Zwar stand das Kloster unter der Oberaufsicht des Klosters Limburg, doch die Nonnen durften aufnehmen, wen sie wollten, ihre Vorsteherin selbst wählen und hatten einen eigenen Friedhof. Das Kloster wurde zum ersten Mal im Jahr 1136 als Stiftung eines Ritters Siegfried von Seebach erwähnt.

Vom Kloster sind noch zwei geschichtsträchtige Gebäude übrig. Da ist zum einen die Klosterkirche, von der noch der Chor, die Vierung mit dem markanten achteckigen Turm, (Wahrzeichen von Seebach) und Reste der Querschiffe erhalten sind. Sie dient als Pfarrkirche der heutigen protestantischen Kirchengemeinde. Die Kirche selbst und der Dorfplatz bieten die stimmungsvolle Kulisse für die Seebacher Kerwe und das Weihnachtssingen.

Inspiriert von der Botschaft des klostereigenen Friedhofs, die Toten nicht auszusperren, wurde im Jahr 2008 innerhalb der Ruine ein Kolumbarium angelegt.

Gegenüber der Kirche am Dorfplatz steht das historische "Käsbüro" aus dem 11. Jahrhundert, das ehemalige Äbtissinnenhaus, in dem sich heute ein Restaurant befindet. Hier sollen die 64 Laibe Käse gesammelt worden sein, welche das Kloster für Weide- und Holzrechte im Wald jährlich an die Stadt zu entrichten hatte. Abgeholt wurden sie vom "Käskönig", einem gewählten Bürgersohn, der mit seinem Gefolge am Pfingstmontag auch in Seebach den "Käsezins" entgegennahm. Er trug eine Krone aus Kornblumen und seinen Zepterstab zierte ein aufgestecktes Stück Käse.

Die Stadtschokolade von GEPA ist eine Bio Grand Chocolat mit Mandel- u. Orangenstückchen und ist ab sofort im Weltladen, in den Leprima-Biomärkten, im Pfalzmuseum und in der Tourist Information erhältlich und kostet 3,50 Euro pro Tafel.

Informationsveranstaltung zur Fortschreibung des Flächennutzungsplans und den Projekten aus der Dorfmoderation

Der **Ortsbeirat Ungstein** lädt Sie herzlich zu einer Informationsveranstaltung ein,
am Mittwoch, den 13. Dezember 2023
um 18 bzw. 19 Uhr
im Ungsteiner Haus, Mehrzwecksaal.
Von 18 – 19 Uhr wird die aktuelle Fortschreibung des **Flächennutzungsplanes** und die Flächenänderungen (z.B. An der Bleiche) erläutert.
Ab 19 Uhr werden vom Ortsbeirat die **Umsetzungsprojekte aus der Dorfmoderation**, wie z.B. der Dorftreff und weitere Maßnahmen vorgestellt und das weitere Vorgehen besprochen.
Mit freundlichen Grüßen
Andreas Wolf Ortsvorsteher mit dem gesamten Ortsbeirat

Abschaffung des Kinderreisepasses ab dem 01.01.2024

Ab dem 01.01.2024 dürfen aufgrund einer Gesetzesänderung Kinderreisepässe nicht mehr neu ausgestellt, verlängert oder aktualisiert werden.
Vor dem 01.01.2024 ausgestellte bzw. beantragte Kinderreisepässe sind grundsätzlich bis zum aufgedruckten Datum des Gültigkeitsendes gültig und können weiterverwendet werden.
Zukünftig können Eltern für Ihr/e Kind/er einen Personalausweis oder Reisepass beantragen. Bitte bedenken Sie, dass die Produktionszeit des Personalausweises zurzeit ca. 3 Wochen und die Produktionszeit des Reisepasses ca. 6 Wochen dauert.
Bitte beachten Sie, dass sich das Gesichtsbild, insbesondere von Säuglingen und Kleinkindern, so stark verändern kann, dass eine Identifizierung mit dem Ausweisdokument teilweise auch schon vor Erreichen des aufgedruckten Gültigkeitsendes nicht mehr möglich ist und daher das Ausweisdokument automatisch vorzeitig ungültig wird. Bitte beantragen Sie daher rechtzeitig vor Reiseantritt ein neues Dokument.
Informationen darüber, welche Einreisedokumente für ein Reiseziel land benötigt werden, können über die Internet-Seite des Auswärtigen Amtes (https://www.auswaertiges-amt.de/de/ReiseUndSicherheit/reise-und-sicherheitshinweise) eingeholt werden.
Gerne können Sie für die Ausstellung eines Personalausweises/Reisepasses frühzeitig über unsere Homepage https://www.bad-duerkheim.de einen Termin im Bürgerbüro buchen.

Gießwasserversorgung auf Friedhöfen eingestellt

Ab dem 1. Dezember 2023 wird das Wasser auf den Friedhöfen eingestellt, um Frostschäden zu vermeiden. An folgenden Friedhöfen gibt es „frostfreie Wasserstellen" und somit weiterhin die Möglichkeit, im Bedarfsfall Blumenvasen für die Gräber zu befüllen:

- Hauptfriedhof Bad Dürkheim
- Friedhof Seebach
- Friedhof Hardenburg

Maßnahme verlängert | Vollsperrung Berliner Straße

Aufgrund von einem Gasdefekt im öffentlichen Leitungsnetz ist die „Berliner Straße" ab Hausnummer 16 bis in die „Wasserhohl" derzeit nicht befahrbar. Die Arbeiten an der Baustelle dauern weiterhin an und somit muss auch die Vollsperrung des Bereiches bis voraussichtlich zum 16. Dezember 2023 verlängert werden. Der Verkehr wird über die „Wasserhohl" und „Am Obermarkt" umgeleitet.

Vollsperrung Fronhofallee | Hausnummer 94-96

Wegen der Stellung eines Autokranes zum Einbau eines Keller inklusive Tiefgarage für ein Mehrfamilienhaus in der „Fronhofallee", muss diese in Höhe der Hausnummer 94 bis 96 am 28. und 29. November 2023 nochmals für den Verkehr voll gesperrt werden. Die Umleitung des Verkehrs erfolgt über die „Wasserhohl" und die „Friedelsheimer Straße".

Maßnahmen verlängert | Vollsperrungen im Stadtgebiet

Aufgrund der teils schlechten Witterung und krankheitsbedingten Ausfälle müssen einige Vollsperrungen im Stadtgebiet bis voraussichtlich zum 16. Dezember 2023 verlängert werden.

- **„Professor-Otto-Dill-Straße" in Höhe der Hausnummer 6**
  Umleitung erfolgt über die Straßen „Berliner Straße", „Weinstraße Süd", „Phiipp-Fauth-Sraße", „Am Obstmarkt" und die „Wasserhohl"
- **„Dresdner Straße" in Höhe der Hausnummer 12 bis 14**
  Keine Umleitung, da Wendehammer
- **„Hammelstalstraße" bei der Gaststätte „Käsbüro" für über 7,5t**
  Umleitung über „Langerwingert", „Auf dem Köppel" und „Auf der Judenhut"

Vollsperrung Am Ebersberg

In der Straße „Am Ebersberg" werden Ver- und Entsorgungsleitungen verlegt. Aufgrund dessen muss der Bereich in Höhe der Hausnummern 7-9 für den Verkehr voll gesperrt. Die Maßnahme beginnt am 4. Dezember 2023 und dauert voraussichtlich bis zum 21. Dezember 2023 an.
Der Verkehr wird über die „Hammelstalstraße" und die „Martin-Butzer-Straße" umgeleitet.

Sperrung „Am Hügel" in Höhe Hausnummer 2 verlängert | Leistadt

Wegen der Stellung eines Gerüstes zur Aufstockung eines Wohnhauses musste die Straße „Am Hügel" in Höhe der Hausnummer 2 für den Verkehr voll gesperrt werden. Die Maßnahme muss bis voraussichtlich 31. Dezember 2023 verlängert werden.
Der Verkehr wird weiterhin über die Wirtschaftswege Gemarkung „Vordere Hessel" und „K4" umgeleitet.

N A C H R U F

Am 16. November 2023 wurde Herr

Helmut Leckron
Träger des Bundesverdienstkreuzes
Träger der Stadtehrenplakette in Gold

im Alter von 90 Jahren aus unserer Mitte abberufen.

Helmut Leckron war eine der großen Persönlichkeiten in der Bad Dürkheimer Kommunalpolitik, für die er sich über 25 Jahre engagierte. Vom 01. April 1974 bis 30. Juni 1999 war er Mitglied im Stadtrat und verschiedener städtischer Ausschüsse.

Er hat die Entwicklung von Bad Dürkheim maßgebend beeinflusst und dabei vieles entscheidend mit auf den Weg gebracht. Handel und Gewerbe sowie Stadtbild und Stadtentwicklung lagen ihm besonders am Herzen. Dabei wurde sein Handeln immer von der Gesamtverantwortung für unsere Stadt getragen.
Mit der Gründung der Interessengemeinschaft Michaeliskapelle konnte er seine Idee umsetzen, eine Kapelle am Ursprung des Dürkheimer Wurstmarktes, dem Michelsberg, zu errichten.

Die Verleihung der Stadtehrenplakette in Gold der Stadt Bad Dürkheim am 29. Juni 1999 würdigte seinen kommunalpolitischen Einsatz.

Am 12.Januar 2004 wurde er für sein jahrzehntelanges ehrenamtliches Engagement mit dem Bundesverdienstkreuz am Bande ausgezeichnet.

Wir blicken voller Dankbarkeit auf eine Persönlichkeit zurück, deren politisches, kulturelles und soziales Handeln und Wirken die Gemeinschaft in Bad Dürkheim über Jahrzehnte hinweg mitgestaltet und geprägt hat.
Wir nehmen Anteil an der Trauer seiner Familie und werden Helmut Leckron stets ein ehrendes Gedenken bewahren.

Stadt Bad Dürkheim

Christoph Glogger
Bürgermeister

N A C H R U F

Am 22. November 2023 ist – für uns alle unfassbar - unsere langjährige Mitarbeiterin Frau

Caroline Pennther

im Alter von 53 Jahren verstorben.

Frau Pennther war seit Juni 1993 bei der Stadt Bad Dürkheim im Baubetriebshof tätig.

Wir verlieren mit Frau Pennther eine sehr zuverlässige, fachlich kompetente und geschätzte Mitarbeiterin.

Wir werden ihr ein ehrendes Gedenken bewahren.

Christoph Glogger
Bürgermeister

Stadt Bad Dürkheim

Steffen Gauweiler
Personalratsvorsitzender

Die Stadt Bad Dürkheim benötigt nach wie vor Wohnraum, der zur Unterbringung von Flüchtlingen dauerhaft angemietet werden kann.
Telefonnummer: 06322 935- 3401 oder 06322 935 - 3402
E-Mail: asyl@bad-duerkheim.de

Stellenausschreibungen

BadDürkheim

Stellenausschreibungen

Die Stadtverwaltung Bad Dürkheim sucht zur Verstärkung ihrer Ordnungsbehörde zum nächstmöglichen Zeitpunkt:

Verkehrsüberwachungskraft / Hilfspolizeibeamter (m/w/d)

Entgeltgruppe 5 TVöD – Teilzeit mit 19,5 Wochenstunden – unbefristet

Ihre Aufgaben

Überwachung des ruhenden Verkehrs nach der Straßenverkehrsordnung:

- Durchführung von Fuß-/ Fahrrad- sowie motorisierten Streifen zur Feststellung und Ahndung von Verstößen (insbesondere bei Halt-/ Parkverboten, Unterschreitung der Mindeststreifenprofiltiefe, Überschreitung der Fristen zur Hauptuntersuchung bzw. Sicherheitsprüfung)
- Durchführungen von Ersatzvornahmen (Umsetzen von Kraftfahrzeugen) ggf. nach vorheriger Ermittlung
- Beseitigung der im öffentlichen Verkehrsraum abgestellten Kraftfahrzeuge ohne Zulassung
- Abgabe von mündlichen und schriftlichen Stellungnahmen

Ihr Profil

- Abgeschlossene 3-jährige Berufsausbildung
- Abschluss einer mindestens sechswöchigen Ausbildung zum Hilfspolizeibeamten (m/w/d) bzw. die Bereitschaft diesen Abschluss zu erwerben (der Lehrgang findet in Vollzeit an der HöV Mayen statt)
- Bereitschaft zum Tragen von Dienstkleidung
- Sicheres Auftreten und Geschick in der Gesprächsführung
- Offene und freundliche Art, Teamfähigkeit
- Psychische Belastbarkeit
- Zielorientierte, strukturierte Arbeitsweise
- Bereitschaft zu Leistung von Diensten zu ungünstigen Zeiten nach Dienstplan
- Führerschein Klasse B

Unser Angebot

- Ein verantwortungsvolles, vielseitiges Aufgabengebiet mit gestalterischen Möglichkeiten in einem engagierten Team
- Attraktive Vergütungsbestandteile im Rahmen des TVöD wie Jahressonderzahlung, Leistungsentgelt, arbeitgeberfinanzierte betriebliche Altersversorgung und vermögenswirksame Leistungen
- Möglichkeit der Entgeltumwandlung
- Ein sicherer, konjunkturunabhängiger Arbeitsplatz
- Vielfältige Fort- und Weiterbildungsmöglichkeiten
- Vereinbarkeit von Familie und Beruf durch flexible Arbeitszeiten im täglichen Arbeitszeitrahmen sowie die Möglichkeit des Arbeitens im Home Office
- Ein betriebliches Gesundheitsmanagement
- Kostenlose Mitarbeiterparkplätze
- Bezuschussung zum Jobticket (Deutschland-Ticket)

Wir freuen uns auf Ihre Bewerbung mit den üblichen Unterlagen (Lebenslauf, Nachweis über abgeschlossene Berufsausbildung, Weiterbildungszertifikate, Arbeitszeugnisse, Referenzen etc.) per Mail an: bewerbungen@bad-duerkheim.de (in **einer** pdf-Datei) bis zum **1. Dezember 2023.**

Bei entsprechender Eignung werden anerkannte Schwerbehinderte bevorzugt eingestellt. Bei Fragen steht Ihnen Herr Florian Moritz,
Tel.: 06322 / 935 3101, Mail: florian.moritz@bad-duerkheim.de, zur Verfügung.

Mit Ihrer Bewerbung stimmen Sie der weiteren internen Verarbeitung und Speicherung Ihrer personenbezogenen Daten zu dienstlichen Zwecken bzw. zum Zwecke der Bewerberauswahl gemäß der EU-DS-GVO (Art. 88) und des Landesdatenschutzgesetzes (§13 LDSG) zu.

***

Wir suchen zur Verstärkung unseres Teams zum nächstmöglichen Zeitpunkt:

Sachbearbeitung (m/w/d) – Grundsteuer

Entgeltgruppe 5 TVöD – Teilzeit mit 20,25 Wochenstunden – unbefristet

Ihre Aufgaben

- Veranlagung der Grundsteuer A und B auf Grundlage der Messbescheide des Finanzamts
- Grundstücksrecherchen (Eigentümer- und Erbenermittlung)
- Erfassung und Veranlagung der der Grundsteuer angehängten Beiträge (u.a. Wegebeitrag, Landwirtschaftskammerbeitrag)
- Bearbeitung von Schriftverkehr mit Bürgern und Behörden
- Mitarbeit bei der Digitalisierung der Prozesse im Grundsteuerbereich
- Vorbereitende Arbeiten zur Umsetzung der Grundsteuerreform

Ihr Profil

- Abschluss als Verwaltungsfachangestellte/r (Angestelltenprüfung 1) oder kaufmännische bzw. vergleichbare Ausbildung
- Fachkenntnisse im Beitrags-, Steuer- und Abgabenrecht wären wünschenswert
- fundierte PC-Kenntnisse, qualifizierte Kenntnisse in MS-Office
- Zielorientierte, strukturierte Arbeitsweise
- Gute Kommunikations- und Teamfähigkeit
- Sicheres, bürgerfreundliches Auftreten und Verhalten

Wir bieten Ihnen

- ein verantwortungsvolles, vielseitiges Aufgabengebiet mit gestalterischen Möglichkeiten
- in einem engagierten Team
- attraktive Vergütungsbestandteile im Rahmen des TVöD wie Jahressonderzahlung, Leistungsentgelt, arbeitgeberfinanzierte betriebliche Altersversorgung und vermögenswirksame Leistungen
- Möglichkeit der Entgeltumwandlung
- ein sicherer, konjunkturunabhängiger Arbeitsplatz
- Vereinbarkeit von Familie und Beruf durch flexible Arbeitszeiten im täglichen Arbeitszeitrahmen sowie die Möglichkeit des Arbeitens im Home Office
- vielfältige Fort- und Weiterbildungsmöglichkeiten
- ein betriebliches Gesundheitsmanagement
- kostenlose Mitarbeiterparkplätze
- Bezuschussung zum Jobticket (Deutschlandticket)

Wir freuen uns auf Ihre Bewerbung mit den üblichen Unterlagen (Lebenslauf, Nachweis über abgeschlossene Berufsausbildung, Weiterbildungszertifikate, Arbeitszeugnisse, Referenzen etc.) per Mail an: bewerbungen@bad-duerkheim.de (in **einer** pdf-Datei) bis

zum **10. Dezember 2023.** Bei entsprechender Eignung werden anerkannte Schwerbehinderte bevorzugt eingestellt.
Bei Fragen steht Ihnen Herr Phil Schönerstedt, Tel.: 06322 / 935 1321, Mail: phil.schoenerstedt@bad-duerkheim.dezur Verfügung.
Mit Ihrer Bewerbung stimmen Sie der weiteren internen Verarbeitung und Speicherung Ihrer personenbezogenen Daten zu dienstlichen Zwecken bzw. zum Zwecke der Bewerberauswahl gemäß der EU-DS-GVO (Art. 88) und des Landesdatenschutzgesetzes (§13 LDSG) zu.

***

Wir suchen zur Verstärkung unseres Teams ab sofort:

Reinigungskräfte (M/W/D)

für verschiedene Objekte der Stadt Bad Dürkheim

Entgeltgruppe 2 - Teilzeit von 3 - 20 Wochenstunden - unbefristet

Ihre Aufgaben

- Reinigung in verschiedenen Objekten der Stadt wie Schulen, Kitas, Klärwerk, Veranstaltungsräume
- Die Arbeit kann sowohl in Teams als auch in Einzeleinsätzen ausgeführt werden.
- Die Arbeitszeiten liegen überwiegend in den Nachmittags- und Abendstunden oder am frühen Morgen.

Ihr Profil

- Berufserfahrung im Reinigungsbereich wären von Vorteil
- Führerschein Klasse B wäre von Vorteil
- Engagement und große Einsatzfreude
- Hohes Maß an Zuverlässigkeit
- Freude an Arbeit im Team

Wir bieten Ihnen

- Gute Arbeitsatmosphäre
- Begleitung in der Einarbeitungsphase
- Ganzheitliches Gesundheitsmanagement in Form von Gesundheitsworkshops
- Ein unbefristetes Arbeitsverhältnis (bei Bewährung in der Probezeit)
- Zusätzliche betriebliche Altersversorgung
- Vergütung nach dem TVöD (VKA) (inkl. Jahressonderzahlung und Leistungsentgelt)
- Regelmäßige Schulungen

Wir freuen uns auf Ihre Bewerbung mit den üblichen Unterlagen (Lebenslauf, Nachweis über abgeschlossene Berufsausbildung, Weiterbildungszertifikate, Arbeitszeugnisse, Referenzen etc.) per Mail an: bewerbungen@bad-duerkheim.de (in **einer** pdf-Datei)
Bei entsprechender Eignung werden anerkannte Schwerbehinderte bevorzugt eingestellt.
Bei Fragen steht Ihnen Frau Marion Kolbenschlag, Tel.: 06322 / 935-1141, Mail: marion.kolbenschlag@bad-duerkheim.de, zur Verfügung.
Mit Ihrer Bewerbung stimmen Sie der weiteren internen Verarbeitung und Speicherung Ihrer personenbezogenen Daten zu dienstlichen Zwecken bzw. zum Zwecke der Bewerberauswahl gemäß der EU-DS-GVO (Art. 88) und des Landesdatenschutzgesetzes (§13 LDSG) zu.

***

Wir suchen zur Verstärkung unseres Teams ab sofort:

Vertretungskräfte (M/W/D) für unsere Grundschulbetreuung

Arbeit auf Abruf

Entgeltgruppe 3 TVöD - jeweils befristet auf das Schuljahr

Ihre Aufgaben

Die Betreuung erfolgt nach dem Unterricht an unseren Grundschulen Grethen, Valentin-Ostertag-Schule, Salierschule und Pestalozzischule. Wir suchen Vertretungen bei Ausfall unserer Betreuungskräfte. Dies kann tageweise oder auch wochenweise erforderlich sein
Die Schülergruppen werden nachmittags in folgenden Betreuungsformen betreut:
1. täglich von 12 bis 14 Uhr,
2. täglich von 12 bis 15 Uhr
3. täglich von 12 bis 17 Uhr
4. täglich von 16 bis 17 Uhr (ohne Freitag)

Ihr Profil

- Freude an Arbeit mit Kindern
- Geduld und ein freundliches Wesen
- Führerschein Klasse B
- Teamfähigkeit und Flexibilität
- Einsatzfreude, Zuverlässigkeit und Einfühlungsvermögen

Wir bieten Ihnen

- ein verantwortungsvolles, vielseitiges und interessantes Aufgabengebiet
- ein angenehmes Miteinander in einem engagierten Team
- ganzheitliches Gesundheitsmanagement in Form von Gesundheitsworkshops

Wir freuen uns auf Ihre Bewerbung mit den üblichen Unterlagen (Lebenslauf, Nachweis über abgeschlossene Berufsausbildung, Weiterbildungszertifikate, Arbeitszeugnisse, Referenzen etc.) per Mail an: bewerbungen@bad-duerkheim.de (in **einer** pdf-Datei).
Bei entsprechender Eignung werden anerkannte Schwerbehinderte bevorzugt eingestellt.
Bei Fragen steht Ihnen Frau Marion Kolbenschlag, Tel.: 06322 935-1141, Mail: marion.kolbenschlag@bad-duerkheim.de, zur Verfügung.
Mit Ihrer Bewerbung stimmen Sie der weiteren internen Verarbeitung und Speicherung Ihrer personenbezogenen Daten zu dienstlichen Zwecken bzw. zum Zwecke der Bewerberauswahl gemäß der EU-DS-GVO (Art. 88) und des Landesdatenschutzgesetzes (§13 LDSG) zu.

***

Wir suchen zur Verstärkung unseres Teams ab sofort:

Vertretungskräfte (M/W/D) für unsere Wirtschaftskräfte

Arbeit auf Abruf

Bis Entgeltgruppe 5 TVöD - unbefristet

Ihre Aufgaben

Wir suchen Kräfte, welche wir im Bedarfsfall kurzfristig als Krankheitsvertretungen im Küchenbereich oder in der Essensausgabe unserer Kitas und Schulen einsetzen können.

Ihr Profil

- Freude an Arbeit mit Kindern oder in Einrichtungen für Kinder
- Geduld und ein freundliches Wesen
- Erfahrung im Kochen oder im Gastronomiebereich wäre von Vorteil
- gerne auch mit abgeschlossener Ausbildung als Koch:in oder Hauswirtschafter:in
- Führerschein Klasse B
- Teamfähigkeit und Flexibilität
- Einsatzfreude, Zuverlässigkeit und Einfühlungsvermögen

Wir bieten Ihnen

- ein verantwortungsvolles, vielseitiges und interessantes Aufgabengebiet
- Bezahlung je nach Vorliegen einer Ausbildung und Einsatzbereich bis Entgeltgruppe 5 TVöD
- ein angenehmes Miteinander in einem engagierten Team
- ganzheitliches Gesundheitsmanagement in Form von Gesundheitsworkshops

Wir freuen uns auf Ihre Bewerbung mit den üblichen Unterlagen (Lebenslauf, Nachweis über abgeschlossene Berufsausbildung, Weiterbildungszertifikate, Arbeitszeugnisse, Referenzen etc.) per Mail an: bewerbungen@bad-duerkheim.de (in **einer** pdf-Datei).
Bei entsprechender Eignung werden anerkannte Schwerbehinderte bevorzugt eingestellt.
Bei Fragen steht Ihnen Frau Marion Kolbenschlag, Tel.: 06322 935-1141, Mail: marion.kolbenschlag@bad-duerkheim.de, zur Verfügung.
Mit Ihrer Bewerbung stimmen Sie der weiteren internen Verarbeitung und Speicherung Ihrer personenbezogenen Daten zu dienstlichen Zwecken bzw. zum Zwecke der Bewerberauswahl gemäß der EU-DS-GVO (Art. 88) und des Landesdatenschutzgesetzes (§13 LDSG) zu.

Die Stadtwerke informieren

Alle Jahre wieder benötigen wir Ihre Strom-, Gas- und Wasserzählerstände. Aus der Differenz zwischen altem und neuem Zählerstand errechnen wir unter Berücksichtigung des Ablesetages und einer Hochrechnung zum 31.12.2023 Ihren Jahresverbrauch und daraus Ihre neuen monatlichen Abschlagszahlungen für 2024.
Auch in diesem Jahr haben wir zur Verstärkung die Fa. ASP aus Unna mit der Ablesung Ihrer Zähler beauftragt.
Die Ableser/innen sind montags bis freitags von 8 bis 19 Uhr sowie samstags von 10 bis 16 Uhr unterwegs.
Selbstverständlich tragen alle einen Ausweis bei sich, den sie Ihnen auf Wunsch gerne vorzeigen.
Unsere Bitte an Sie: Erleichtern Sie unseren Ablesern die Arbeit und zeigen Sie ihnen den Weg zu den Zählern.
Falls Sie in der genannten Zeit nicht zu Hause sind, nehmen wir auch gerne Ihre Zählerstände per Telefon: 06322/935-781 oder E-Mail: bad-duerkheim@verbrauchsablesung.de entgegen.

Hinweise zur Ablesung:

Stromzähler:

Stromzähler: (elektronisch)

Die Anzeige wechselt zwischen:
1.8.0 = Strombezug gesamt
1.8.1 = Strombezug Tarif 1
1.8.2 = Strombezug Tarif 2
2.8.0 = Stromlieferung gesamt

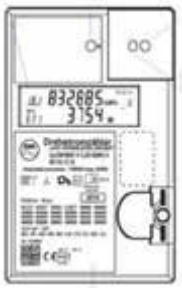

Wasserzähler:

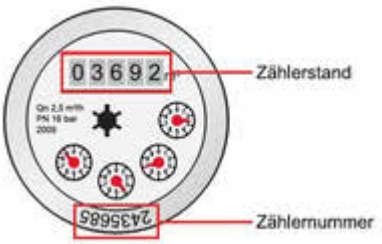

Gaszähler:

Wir danken Ihnen für Ihre Mithilfe.
Besuchen Sie uns im Internet: www.sw-duerkheim.de

Alters- und Ehejubiläen

17.11.2023
Frau Margret Weinzierl — 85. Geburtstag
18.11.2023
Frau Ingeborg Georgens — 80. Geburtstag
27.11.2023
Eheleute
Brigitte und Klaus Strottner — Eiserne Hochzeit

Jugend- und Kinderbüro

JuKiB
JUGEND- UND KINDERBÜRO DER STADT BAD DÜRKHEIM

Kurbrunnenstr. 21 b
Tel: 980679
E-mail: jukib@bad-duerkheim.de
Internet: www.jukib.de

JuKiB Wochenprogramm während der Schulzeit

Montags
14:00-16:00 Hausaufgabenhilfe (ab der 1. Klasse)
Dienstags
14:00-16:00 Hausaufgabenhilfe (ab der 1. Klasse)
Mittwochs
14:00-16:00 Hausaufgabenhilfe (ab der 1. Klasse)
16:00-19:00 Jungsprogramm (für Jungs ab der 1. Klasse)
16:00-19:00 Jugendklub (12-15 Jahre)
Donnerstags
15:30-18:30 Mädchentreff (für Mädchen ab der 1. Klasse)
16:30-18:00 Tüfteltreff (ab 10 Jahren)
19:00-22:00 Jugendcafe (ab 16 Jahren)
Freitags
14:00-15:00 Hausaufgabenhilfe (ab der 1. Klasse)
15:00-18:00 Kindercafe (ab der 1. Klasse)
16:00-17:00 Fußball auf der JuKiB-Wiese (ab 10 Jahren)

Kirchen- und Religionsgemeinschaften

Kath. Pfarramt Hl. Theresia vom Kinde Jesus

Kurgartenstraße 16
Tel.: 06322 1865
St. Ludwig
Sonntag, 03.12.2023
10:30 Uhr Eucharisitiefeier
14:00 Uhr Eucharistiefeier in polnischer Sprache
Dienstag, 05.12.2023
15:00 Uhr Seniorengottesdienst
Grethen
Montag, 04.12.2023
18:00 Uhr Eucharistiefeier

Prot. Dekanat Bad Dürkheim-Grünstadt

Kirchgasse 9
Tel.: 06322 2375
Prot. Kirchengemeindebüro
Kirchgasse 9, Tel. 06322/5051
Schlosskirche
Sonntag, 03.12.2023
10:00 Uhr Bunte Kirche mit Posaunenchor
Klosterkirche Seebach
Samstag, 02.12.2023
18:00 Uhr Gottesdienst
Ungstein
Freitag, 01.12.2023
19:00 Uhr MuT – Musik und Texte zum Advent
Hardenburg
Sonntag, 03.12.2023
10:00 Uhr Gottesdienst mit Vorstellung PräparandInnen
Leistadt
Sonntag, 03.12.2023
14:00 Uhr Gottesdienst mit Vorstellung PräparandInnen und Adventskaffee im Gemeindehaus

Kirchengemeinde Grethen - Hausen
Gottesdienste
In Grethen finden Gottesdienste jeweils am 1. und 3. Sonntag im Monat um 10:00 Uhr statt.
Zur Teilnahme ist die jeweils gültige Corona-Bekämpfungsverordnung zu berücksichtigen.
Das Presbyterium freut sich auf viele persönliche Begegnungen.

Mennonitengemeinde

Burgstr. 5 - 7, Friedelsheim
www.mennoniten-friedelsheim.de

Sonntag, 03.12.2023
10:00 Uhr Gottesdienst

Zoomübertragung siehe https://mennoniten-friedelsheim.de, Termine

Neuapostolische Kirche

Gerberstr. 15, 67098 Bad Dürkheim

Jehovas Zeugen Bad Dürkheim

Königreichssaal in Bad Dürkheim Ungstein, Honigsäckelstr. 1,
Telefon 06322 67970 / 017660374446
pressekontakt.jzduew@gmail.com
Mittwoch: 19:00 Uhr
Im Mittelpunkt steht die Bibel und wie sie im Alltag Anwendung findet.
Sonntag: 10:00 Uhr
Biblischer Vortrag und anschließende Bibelbetrachtung.
Alle Gottesdienste finden vor Ort statt und werden zusätzlich live online übertragen. Zugangsdaten erhält man unter oben genannter Telefonnummer.
Täglich aktuelle biblische Gedanken zu verschiedenen Themen finden Sie auf unserer offiziellen Website www.jw.org

Evang.-Freikirchl.-Gemeinde (EFG) -Baptisten-

Dresdener Str. 3 (Eingang von der Kanalstraße)
Bad Dürkheim; Info Tel.: 0171 6927707

Jeden Sonntag um 10.00 Uhr

Gottesdienst

Jeden 3. Sonntag im Monat

Gottesdienst mit Abendmahl

Freie Christengemeinde Bad Dürkheim (FCG DÜW)

Gemeinsam glauben - lebendig Schritte wagen!
Jeden Sonntag um 10:30 Uhr Gottesdienst mit Übersetzung ins Russische und parallelem Kindergottesdienst **beim Alten Schwimmbad in Grethen.** Aktuelles ist immer auch auf unserer Website zu finden: www.fcgduerkheim.de
Petros Messiuris und das gesamte Leitungsteam - wir freuen uns auf Dich!

Siebenten-Tags-Adventisten

Adventgemeinde Bad Dürkheim - Leistadt, Waldstr. 15

Islamische Gemeinde für Bad Dürkheim und Umgebung e. V.

Weinstraße Süd 57, 67098 Bad Dürkheim

Die Gemeinde in Bad Dürkheim Neutestamentliches Gemeindeleben

Pfarrer-Maurer-Straße 3
Tel.: 06322 989601
info@gemeinde-bad-duerkheim.de
www.gemeinde-bad-duerkheim.de

Freitags
19:30 Uhr Hausversammlung

Kapelle des Ev. Krankenhauses Bad Dürkheim

In der Kapelle des Ev. Krankenhauses Bad Dürkheim findet **jeden Sonntag um 09:30 Uhr ein Gottesdienst** statt, zu dem neben den Patientinnen und Patienten auch Mitfeiernde aus den Gemeinden herzlich eingeladen sind.
Der Gottesdienst wird im Wechsel von der katholischen und evangelischen Krankenhausseelsorge gestaltet. In jedem Gottesdienst sind Angehörige aller Konfessionen herzlich willkommen. Am Sonntag, dem 03.12. wird der Gottesdienst vom Krankenhauschor mitgestaltet.

Neues vom „(Kinder)-Garten“ St. Ludwig in Bad Dürkheim

Neue Besen kehren gut ...
So langsam hat der Herbstwind im (Kinder-) Garten alle Blätter von unseren Bäumen geweht...
Gelb, rot, grün und braun liegen sie auf dem Boden. Jedes ein Unikat. So wie unsere Kinder ...

Mit unseren neuen tollen Besen, haben die Kinder gemeinsam einen Teil der Blätter zusammengefegt und diese mit den kleinen Schubkarren in die Kompostecke gefahren.
Über die kalte Jahreszeit werden die Blätter und Abfälle zu einer wertvollen Erde für die Kräuterbeete, die wir im Frühjahr wieder bepflanzen werden. Und so schließt sich der Kreislauf.
Aus alt wird neu ... Aus kleinen Samen werden große Pflanzen. Die Ernte dieser Gemüsepflanzen unterstützt unsere kleinen Kindergartenkinder dabei zu großen Kindergartenkindern zu werden. Dieser Kreislauf lehrt uns unter anderem, dass mit kleinem Aufwand eine große Idee weiterentwickelt werden kann und wie wir alle einen kleinen Erfahrungsschatz der Kinder zu einem großen Erfahrungsschatz werden lassen können. Mit jeder noch so kleinen Aktion. Und sei es „nur“ das Fegen der Blätter im Herbst. Wir freuen uns, Euch wieder berichten zu können, denn wir haben noch viel vor ...

Musikschule

Musikschule der Stadt Bad Dürkheim, Römerstraße 20/22
Information und Anmeldung: Tel. 935-4100
E-Mail: musikschule @bad-duerkheim.de
Internet: www.bad-duerkheim.de/musikschule

Wenige freie Restplätze

Derzeit haben wir noch wenige freie Restplätze in folgenden Unterrichtsfächern und Kursen (Einstieg ab sofort möglich):

- **Kükenmusik** (für Kleinkinder von 4 bis 24 Monaten in Begleitung eines erwachsenen Partners):
  Ltg.: Silvan Regenauer | dienstags 10:30-11:30 Uhr
  Ltg.: Sabine Roschy | donnerstags 10:30-11:30 Uhr
- **Kükenmusik** (für Kinder von 2 bis 4 Jahren in Begleitung eines erwachsenen Partners):
  Ltg.: Sabine Roschy | mittwochs 16:15-17:00 Uhr
- **Musikalische Früherziehung (**für 4- bis 6-jährige Kinder**):**
  Ltg.: Sabine Roschy | mittwochs 17:15-18:00 Uhr
  Ltg.: Silvan Regenauer | donnerstags 15:00-15:45 Uhr
  Ltg.: Silvan Regenauer | donnerstags 15:45-16:30 Uhr
- **Vokalunterricht (Gesang oder Stimmbildung)**
  Ltg.: Cristina Bravo | dienstags (Termin nach individueller Vereinbarung)
- **Fagottunterricht**
  Ltg.: Anna Zimmermann | montags (Termin nach individueller Vereinbarung)

Eine vorherige Anmeldung über das Musikschulbüro ist zwingend notwendig.

Musizieren im Ensemble

Wusstet Ihr, dass mit der Belegung eines Instrumental- oder Vokalfachs an unserer Musikschule der Besuch aller Ensembles gebührenfrei ist?
Gerade das gemeinsame Musizieren in der Gruppe macht großen Spaß und ist eine optimale Ergänzung zum Einzel- oder Partnerunterricht. So bietet die Musikschule eine große Vielfalt an Ensembles. Schaut euch diese gerne auf unserer Webseite unter www.bad-duerkheim.de/musikschule an und findet das passende Ensemble für euch.
Die Ensemble-Mitglieder sowie unsere Lehrkräfte freuen sich jederzeit über neue Teilnehmende!
Weitere Informationen zur Musikschule Bad Dürkheim finden Sie unter www.bad-duerkheim.de/musikschule

Nachrichten für das **Gemeindeleben**

Unterstützen Sie die Derkemer Grawler bei der Finanzierung der Faschingskampagne mit dem Kauf eines Zugplakettchens. Dieses wird über Gewerbetreibende in der Stadt angeboten und kostet 3,50 Euro. Zu erhalten bei: Modehaus Mantey, Modehaus Rissel, R und M Modehaus, Fa. Bachmann, Stiegler, Brillen Bott, Foto Bauer, Blumen Leckron, Blumen Fickeisen und Hensel und Gretel.

LIONS Club sammelt Brillen und Hörgeräte

Seit 2020 sammelt der Lions Club Wachenheim im Dezember Brillen für Menschen mit Sehstörungen in Ländern der Dritten Welt. Erstmalig werden in diesem Jahr auch Hörgeräte gesammelt, die zusammen mit den Brillen an den Verein „Brillen Weltweit" in Koblenz gehen. Dort werden die Artikel desinfiziert, aufgearbeitet, gerichtet und katalogisiert, bevor sie in Länder der Dritten Welt geschickt werden. Der Versand erfolgt ausschließlich an Non-Profit-Organisationen, die Bedürftige in Kliniken, Kranken- und Missionsstationen oder anderen karitativen Stützpunkten versorgen. Mit lokalen Fachkräften vor Ort werden Brillen und Hörgeräte nach eingehender Untersuchung an Bedürftige kostenlos abgegeben. Die Sammlung des Lions Club Wachenheim findet am Samstag, den 2. Dezember, von 10 bis 16 Uhr an folgenden Sammelstellen statt: Rewe Wachenheim, Stadtplatz Bad Dürkheim, HIT-Markt Bad Dürkheim.

Parallel zur Brillen- und Hörgerätesammlung hält der Lions Club Wachenheim wieder Spendenboxen bereit. Das Geld wird in diesem Jahr dem „Förderverein Kindernotarztwagen e.V." zugutekommen. Wie auf der Homepage des Vereins nachzulesen, wurde der Kindernotarztwagen 2002 ins Leben gerufen mit dem Ziel, bei Kindernotfällen einen auf diese Patientengruppe spezialisierten Notarzt an den Einsatzort entsenden zu können. Etwa 1-2 mal pro Tag werde der Kindernotarztwagen alarmiert und so sei er in den vergangenen Jahren zu mehr als 12.500 Einsätzen ausgerückt. Auch der Landkreis Bad Dürkheim gehört zum Einzugsgebiet. Eine lebensnotwendige und unterstützenswerte Initiative, findet der Lions Club Wachenheim und freut sich über Geldspenden, die in voller Höhe dem „Förderverein Kindernotarztwagen e.V." zukommen werden.

Untersuchungen zur Einschulung

Die Abteilung Gesundheitsamt der Kreisverwaltung Bad Dürkheim in Neustadt setzt die Untersuchungen der Kinder, die im Landkreis im Sommer eingeschult werden sollen, auch in Bad Dürkheim fort. Das Team des Gesundheitsamtes wartet auf den Besuch der Erstklässler und ihrer Erziehungsberechtigten, die bereits Benachrichtigungen der Schule oder des Gesundheitsamtes haben. Die genaue Terminvergabe erfolgt durch die Schule.
Die nächsten Termine:
Pestalozzischule Bad Dürkheim
12., 14., 18., 19. und 20. Dezember, sowie am 8. und 9. Januar
Die Untersuchungen sind jeweils zwischen 8 und 12 Uhr in der Carl-Orff Realschule Plus Bad Dürkheim

Fluglärm

Fragen und Beschwerden zu militärischem Fluglärm oder Flugbetrieb können regelmäßig nur durch die Streitkräfte bearbeitet und beantwortet werden. Wenden Sie sich in solchen Fällen bitte unmittelbar an das zuständige
Luftwaffenamt der Bundeswehr
Abteilung Flugbetrieb der Bundeswehr
Fliegerhorst WAHN 501/11
Postfach 90 61 10
51127 Köln
Für telefonische Beschwerden hat das Luftwaffenamt unter der kostenlosen Rufnummer 0800-8 62 07 30 ein "Bürgertelefon" eingerichtet.

Ruftaxi Bad Dürkheim - Stadtmitte

Mit dem Ruftaxi Bad Dürkheim, Tel.: 1866 (Cusnick), kann man auch in den Abendstunden sowie Samstag/Sonnntag kostengünstig die Stadtteile erreichen. Die Fahrten wurden so gewählt, dass Anschlüsse an die Rhein-Haardtbahn und das Ruftaxi aus Neustadt gewährleistet sind.
Fahrpläne können im Internet, z.B. unter
www.bad-duerkheim.de/fahrplaene, heruntergeladen werden. Weitere Auskünfte erhalten Sie bei den Stadtwerken unter Tel.-Nr.: 935-888.

Deutsche Rentenversicherung Rheinland-Pfalz

Wer Fragen zur Rente, Altersvorsorge oder Rehabilitation hat, dem steht in Speyer die Deutsche Rentenversicherung Rheinland-Pfalz als der Ansprechpartner in der Region zur Seite. Welcher Rentenversicherungsträger das Versicherungskonto führt, spielt dabei keine Rolle.
Persönliche Beratung:
Auskunfts- und Beratungsstelle Speyer
Eichendorffstraße 4-6, 67346 Speyer
www.deutsche-rentenversicherung-rlp.de
Telefon: 06232 17-2881 Fax: 06232 17-2128
E-Mail: aub-stelle-speyer@drv-rlp.de
Telefonische Beratung:
Unter der kostenfreien Service-Telefonnummer 0800 100048016 sind die Beraterinnen und Berater montags bis donnerstags zwischen 7:30 und 19:30 Uhr zu erreichen, freitags von 7:30 bis 15:30 Uhr.
Ebenso wie die hauptamtlichen Mitarbeiter der Deutschen Rentenversicherung sind auch die ehrenamtlichen Versichertenberaterinnen und -berater verpflichtet, zum Schutz der Sozialdaten über die persönlichen Daten und die erworbenen Leistungsansprüche der Besucher strengstes Stillschweigen zu bewahren.

Offene **Kreativ-**Werkstatt

Römerstr. 20/22, Tel: 980715,
E-mail: Offene-Werkstatt@owev.de
Internet: www.Offene-Werkstatt.org

Die aktuelle OFFENE ARBEIT ...

Unsere

OFFENE ARBEIT in 2023

ist ein Geschenk!

Zu unserem

50. Jubiläum

laden wir Sie ein, kostenlos teilzunehmen!

Kreativ sein ohne Anmeldung!

Schauen Sie einfach vorbei und machen Sie mit beim Arbeiten mit Ton, Speckstein oder beim Glasieren.

freitags: 15 - 17 Uhr (Ferien ausgenommen)

Materialkosten werden nach Verbrauch abgerechnet.

SchriftWelten

- für Anfänger:innen und Fortgeschrittene ab 16 Jahren
Schreiben ist besonders und in unserem digitalen Zeitalter kostbar und befreiend. Mit Tinte, Tusche, Pinsel, Feder, Fineliner und Farbe lassen wir unsere eigene Handschrift „zu Wort kommen". SchriftArt, Kalligrafie, Asemic Writing...alles ist willkommen! Wir schreiben, kritzeln, erlernen Neues und erweitern unsere kalligrafischen Fähigkeiten rund um unsere Handschrift. Neue Techniken im Umgang mit den Schreibwerkzeugen oder bei der Gestaltung des Hintergrunds spielen dabei eine wichtige Rolle. Als zusätzliche Übung dient eine Aufgabe für daheim, um so das Erlernte zu festigen.
Bitte mitbringen: Papiere, bevorzugte Schreibutensilien, Wasserglas, Küchenkrepp, wenn vorhanden: Tinte, Tusche. Materialien für neue Techniken erhalten Sie von der Kursleitung oder vorab eine Liste via E-Mail.

Z20761090W Viola Rudel
Mo 11.12., 18.00-21.00 Uhr
Gebühr: 20 € oder
Förderbeitrag: 23 € (Gebühr und Spende)
evtl. zzgl. Materialkosten nach Verbrauch

Weihnachtszauber Emaillieren

- für Kinder ab 7 Jahren und Erwachsene
Emaillieren ist nicht ganz einfach, aber es ist ein Abenteuer! Wir bearbeiten Kupferblech zu weihnachtlichen Formen: Sterne, Kugeln, Päckchen, Vögel..., die wir schneiden und feilen, bohren und polieren und dann vorsichtig mit Emaillierpulver bestreuen. Im heißen Ofen schmelzen Pulver und Glasstückchen zu glitzernden und funkelnden Oberflächen. Rotglühend entnehmen wir unsere Werke dem Ofen und schauen zu, wie beim Erkalten die Farben des Glases zu leuchten beginnen. Ich bin so gespannt auf eure Ideen und die kleinen Weihnachts-Wunder, die entstehen werden!

Z21077250W Bettina Meier
2 x Di ab 12.12. 15.00-17.00 Uhr
Gebühr: 26 € Kinder, 29 € Erwachsene oder
Förderbeitrag: 31 € Kinder, 35 € Erwachsene (Gebühr + Spende)
zzgl. Materialkosten nach Verbrauch

TONabend

- für Anfänger:innen und Fortgeschrittene
Wir laden Sie ein, spontan und kreativ an den Mittwoch-Abenden mit Ton zu arbeiten. Bringen Sie Ihre eigenen Ideen mit oder lassen Sie sich inspirieren! Die Lerninhalte jedes TONabends legen wir gemeinsam fest. Sie können von Hand aufbauen oder an der Töpferscheibe drehen (SCHEIBE BITTE ANMELDEN!). Anfänger:innen erhalten eine grundlegende Einführung und Fortgeschrittene Ideen und Tipps.
Wer kommen möchte, gibt bis zum Mittwoch der Vorwoche unter offene-werkstatt@owev.de Bescheid.
Termine: 6.12., 13.12., 20.12.
Bitte die Termine einzeln buchen!

Z20831020W Ute Schowalter-Zwinscher
Mi 18.30-21.30 Uhr
Gebühr: 23 € oder
Förderbeitrag: 28 € (Gebühr + Spende)
zzgl. Materialkosten nach Verbrauch pro Termin

Zeichnen: Comics, Cartoons, Superhelden...

- ab 7 Jahren
Du darfst zeichnen, was du möchtest und ich helfe dir dabei! Deine Lieblingstiere können genauso entstehen wie deine Lieblingsfiguren: Superman oder Minions, STAR WARS oder alle anderen Fantasiewesen, die dir Mut und Kraft geben. Auch Autos oder Flugzeuge kannst du nach deinen oder meinen Vorlagen fertigen. Du lernst, genau zu schauen und das Gesehene mit Hilfe einfacher Grundformen wie Kreis, Oval oder Rechteck auf das Blatt zu übertragen.
Die Termine bitte einzeln buchen.
Bitte mitbringen: Bleistift, Papier, Buntstifte, Spitzer, Radiergummi, wenn vorhanden: eigene Vorlagen

Z20747260W Christian Schura
Do 14.12., 15.00-18.00 Uhr
Geübhr: 19 € oder
Förderbeitrag: 22 € (Gebühr + Spende)

Freie Acrylmalerei

- für Anfänger:innen und Fortgeschrittene
Einfach loslassen und loslegen!
Wir lassen den kritischen Verstand vor der Tür und unsere Hand von unserem Herzen leiten. Acrylfarben sind wunderbar vielseitig und wir erlernen den Umgang mit dem Material und die Kombination verschiedener Techniken und Malgründe. Wir verbinden Formen, Strukturen und Linien und füllen sie mit Farbe. Wir spachteln, lasieren, kratzen, pinseln, tupfen, sprühen und rollen. Kreativität in Farbe umsetzen ist das Motto dieses Kurses.
Bitte mitbringen: Malkleidung und ggf. größere Leinwände nach Wunsch

Z20731140W Marion Schacht
Sa 16.12., 10.00-17.00 Uhr
Gebühr: 44 € oder
Förderbeitrag: 52 € (Gebühr + Spende)
zzgl. Materialkosten nach Verbrauch

Die Mobile Holzwerkstatt

- ab 6 Jahren
- für Kinder mit Holz-Erfahrung
Sägen, hämmern, bohren, schleifen ... Dinge aus Holz selber bauen, das ist nicht ganz einfach, macht aber mega Spaß. Zu jedem Termin entsteht ein anderes Spielzeug oder etwas Nützliches passend zur Jahreszeit oder zum Jahresthema Kreative Kinder - Starke Kinder.
Die Termine können einzeln gebucht werden.
Bitte mitbringen: alte Bastelkleidung, Getränk für die Pause

Z20817270W Claudia Held-Bez
Mo 18.12., 15.00-17.00 Uhr
Gebühr: 18 € oder
Förderbeitrag: 21 € (Gebühr + Spende)
zzgl. Materialkosten nach Verbrauch

Mittwoch-Morgen-Malen: Aquarell

- für Anfänger:innen und Fortgeschrittene
Malen befreit. Lösen Sie sich aus Ihrem Alltag, kommen Sie, um sich mit Lust und Mut gemeinsam auf das Spiel mit Wasser und Aquarellfarbe einzulassen. Das Thema erarbeiten wir gemeinsam und probieren unterschiedliche Werkzeuge und Techniken aus. Auch die jeweiligen Lernziele pro Termin legen wir gemeinsam fest. Vorteil: Dieses Angebot passt auch, wenn Sie öfter verreisen, nicht immer gesund genug sind oder wechselnde Dienstzeiten haben. Sie können sich jederzeit einklinken. Zweimal im Monat ist dazu, mit wenig oder viel Vorkenntnis, Gelegenheit.

Wer kommen möchte, gibt spätestens am Tag vorher unter 06233-26207 Bescheid.
Termine: 6.12., 20.12.
Bitte die Termine einzeln buchen!
Bitte mitbringen: Aquarellfarben und Aquarellpapier, Pinsel, soweit vorhanden

Z20731010W Helga Kaiser
Mi 09.00-12.00 Uhr
Gebühr: 16 €
oder Förderbeitrag: 19 € (Gebühr + Spende)
evtl. zzgl. Materialkosten nach Verbrauch pro Termin

Pfalz**museum**

(POLLICHIA-Museum)
Eingang: Kaiserslauterer Str. 111, Tel.: 94130, Fax: 941311
E-mail: info@pfalzmuseum.bv-pfalz.de
Internet: www.pfalzmuseum.de

Öffnungszeiten:

Montag	geschlossen
Dienstag bis Sonntag	von 10:00-17:00 Uhr

Salinarium BadDürkheim

Telefon: 06322/935-8650
und 06322/935-8642
Internet: www.salinarium.de
Mail: salinarium@bad-duerkheim.de

Öffnungszeiten
Hallenbad

Montag	09:00 - 18:00 Uhr
Dienstag, Donnerstag, Freitag	09:00 - 22:00 Uhr
Mittwoch	07:00 - 22:00 Uhr
Samstag, Sonntag, Feiertage	09:00 - 21:00 Uhr
Sauna	
Montag	geschlossen
Dienstag bis Freitag	10:00 - 22:00 Uhr
Samstag, Sonntag und Feiertage	10:00 - 21:00 Uhr

Eintrittspreise

Hallenbad	
Erwachsene	
Einzelkarte	6,95 €
Kurzzeittarif (2 Stunden)	4,95 €
Familienkarte (2+3)	17,50 €
Schwerbehinderte über 80%	3,90 €
Jugendliche	
Einzelkarte	3,90 €
Kurzzeittarif (2 Stunden)	2,90 €
Sauna	
Erwachsene	
Einzelkarte	9,90 €
Zusatzbon (von Bad zu Sauna)	2,95 €
Jugendliche	
Einzelkarte	7,50 €
Zusatzbon (von Bad zu Sauna)	3,60 €

Bitte beachten:
Die Besucher-Ampel zeigt weiterhin die aktuelle Auslastung im Bad und in der Sauna an.

SCHLARB-Bibliothek

Museumsgesellschaft Bad Dürkheim e.V.

Die SCHLARB-Bibliothek mit 8.000 Büchern und Medien aus dem 16. bis 21. Jahrhundert ist eine Fachbibliothek für Regionalgeschichte

Schwerpunkte: Literatur und Dokumente zur Geschichte von Bad Dürkheim und seinen Stadtteilen, Pfalzliteratur, Ortschroniken, Archäologie, Burgen und Klöster, Spezialsammlung Pfälzer Mundart, Auswanderungsgeschichte, historische Zeitungen, Landkarten und Fotographien. Als reine Präsenzbibliothek ist keine Ausleihe möglich, jedoch kann gegen eine geringe Gebühr oder Spende kopiert werden.
Der Besuch der Schlarb-Bibliothek ist nur nach vorheriger Terminvereinbarung per Mail unter schlarbbibliothek-duew@t-online.de oder telefonisch unter 06322-5473 oder 06322-62128 möglich.

Seniorinnen und Senioren

Mehrgenerationenhaus (MGH), Dresdener Str. 2, 67098 Bad Dürkheim, Jutta Schlotthauer, Tel.: 06322 9417935, Email: jutta.schlotthauer@bad-duerkheim.de.
Sie können sich an das MGH wenden, wenn Sie
- Kontakt suchen,
- Hilfe benötigen,
- sich engagieren möchten,
- Probleme haben und nicht genau wissen, an wen Sie sich wenden können,
- beim Ausfüllen von Formularen nicht zurechtkommen,
- kleine handwerkliche Unterstützung benötigen.

Seniorenfahrten der Stadt Bad Dürkheim 2023

„Weihnachtsmarkt" Frankfurt

Donnerstag, 7. Dezember 2023

Die Weihnachtsfahrt nach Frankfurt ist ausgebucht. Es besteht bereits eine Warteliste.

Infos zum Ablauf:

Abfahrtzeiten:

11.15 Uhr	Zustieg Ungstein Waage
11.20 Uhr	Zustieg Bushaltestelle Triftweg
11.30 Uhr	Abfahrt am Bahnhof DÜW
13.00 Uhr	-18.00 Uhr Ankunft am Weihnachtsmarkt/ Zeit zur freien Verfügung
ca. 18.00 Uhr	Abfahrt (Treffpunkt wird noch bekannt gegeben)
ca. 19.30 Uhr	Rückkehr Bad Dürkheim

Soziale Einrichtungen

Adipositas Gruppe

Kontakt-Telefon Haus der Diakonie, Tel. 06322 94180

Arbeiterwohlfahrt (AWO)

Wochenprogramm der AWO
Nähere Informationen finden Sie auf unserer Homepage www.awo-duew.de, auf Facebook unter AWO Bad Dürkheim, als Aushang in unserer Begegnungsstätte am Bahnhof, Mannheimer Str. 16, oder von Rainer Fries, Tel. 0176/50940804.
Ausstellung Kulturpass
In der AWO Begegnungsstätte besteht nun für Betroffene die Möglichkeit, unter Vorlage der Bedarfsberechtigung (genehmigter Wohngeldantrag, Rentenbescheid o.ä.) sich einen Kulturpass ausstellen zu lassen.
Mittwochs, in der Zeit von 10:00 - 12:00 Uhr.
Ansprechpartner: Uwe Chelius, Tel. 0151/11541101
Mitgliedertreffen des VDK - jeden 1. Dienstag im Monat, 14.00 - 17:00 Uhr
Treffen bei Kaffee und Kuchen zur gemütlichen Unterhaltung und geselligem Beisammensein.
Ansprechpartner: Uwe Chelius, Tel. 0151/11541101
Mittagstisch, jeden Mittwoch von 12.00 bis 14.00 Uhr
Leckere und abwechslungsreiche Mittagessen zu günstigen Preisen.
Wir suchen noch ehrenamtliche Helfer*innen zur Unterstützung unseres Küchenteams für Service und Ausgabe des Essens und würden uns freuen, wenn Sie sich bei unserem Ansprechpartner Uwe Chelius, Tel. 0151/11541101, melden.
Rommé-Abend, jeden Donnerstag um 17:00 Uhr
Für alle Rommé-Liebhaber und solche, die es werden wollen.
Ansprechpartner: Rainer Fries, Tel. 0176/50940804

Gitarrenkurs, jeden Freitag um 18:00 Uhr
Für alle, die die Saiten schon immer mal schwingen lassen wollten.
Ansprechpartnerin: Sonja D'Agata, Tel. 0163/2279931

Alkoholkranke und Angehörige

Freundeskreis Bad Dürkheim
Kontakt-Telefon für Angehörige und Betroffene Haus der Diakonie, Tel. 06322 94180

Al-Anon

Familiengruppen für Angehörige und Freunde von alkoholkranken Menschen

Aufgaben und Ziele: Die Al-Anon Familiengruppen sind eine Gemeinschaft von Verwandten und Freunden von Alkoholikern, die ihre Erfahrungen, Kraft und Hoffnung miteinander teilen, um ihre gemeinsamen Probleme zu lösen. Sie glauben, dass Alkoholismus eine Familienkrankheit ist, und dass eine veränderte Einstellung die Genesung fördern kann.
Treffen:
Jeden 1. und 3. Freitag im Monat um 19:30 Uhr in Bad Dürkheim im Evangelischen Krankenhaus, Dr.-Kaufmann-Str. 2 (Untergeschoss). Jeden 3. Freitag im Monat Offenes Al-Anon Meeting (für A. A. und alle, die unter einem Alkoholproblem in ihrer Umgebung leiden). Bei Fragen wenden Sie sich bitte an die Tel.Nr. 06326 1452.

Altenheim St. Maria der Altenhilfe e. V. Bad Dürkheim

Weinstr. Süd 18-20, Telefon: (06322) 979780,
Telefax: (06322) 9797888; E-Mail: Info @st-maria-duew.de,
Internet: www.st-maria-duew.de

Anonyme Alkoholiker

Selbsthilfe für Alkoholkranke (und Angehörige)
Telefonischer Kontakt unter 0621/19295

Arbeitsgemeinschaft Eine Welt e. V.

Weltladen Bad Dürkheim, Römerstraße 17
Öffnungszeiten:
montags 14 - 18 Uhr
dienstags, mittwochs, donnerstags, freitags 10-18 Uhr
samstags 10 - 13 Uhr
Tel.: 954183

Ausbildungsbegleitende Hilfen der TWBI

Betreuung und Stützunterricht für Auszubildende, Schlosskirchenpassage 2, Tel.: 06322/9561587, Fax: 06322/9561588 - täglich zwischen 13.00 und 18.00 Uhr oder nach telefonischer Vereinbarung.

Beratungsdienste der Diakonie

Haus der Diakonie
Kirchgasse 14, Bad Dürkheim
Tel.: 06322/9418-0, Fax: 06322/9418-28
Beratungsstelle für Eltern, Kinder und Jugendliche
Beratung und Hilfe bei allen Erziehungsfragen sowie Schul- und Familienproblemen.
Fachstelle Sucht und Prävention
E-mail: fachstellesucht.duew@diakonie-pfalz.de
Selbsthilfegruppen für Drogenabhängige
Selbsthilfegruppe für Alkoholabhängige und Angehörige
Sozial- und Lebensberatungsstelle
Schwangeren- und Schwangerschaftskonfliktberatungsstelle (staatl. anerkannt)
Beratung, Unterstützung und Begleitung in schwierigen Lebenssituationen im Zusammenhang mit einer Schwangerschaft. Beratungsstelle des Müttergenesungswerkes zur Beantragung von Mutter-und-Kind-Kuren, sowie Vermittlung von Erholungsmaßnahmen für Kinder und Jugendliche.

Beratungsstelle für Alleinerziehende und Frauen

Beratung von Frauen und Männern in Trennungs- und Scheidungssituationen, bei Regelungen zum Sorge- und Umgangsrecht, zu Fragen der Existenzsicherung, zu Vereinbarkeit von Beruf und Familie, sowie Begleitung in schwierigen Lebenssituationen und bei psychosozialen Problemen. Unterstützung für Frauen und Mädchen im SGB II Bezug.
Philipp-Fauth-Str. 8, Tel.: 06322/66037
E-mail: alleinerziehende@bad-duerkheim.de
Homepage:
www.bad-duerkheim.de/beratungsstelle-fuer-alleinerziehende

Beratung für Frauen bei Gewalt in der Beziehung

Frauenhaus Bad Dürkheim	06322/8588
Notruf bei sexualisierter Gewalt	0621/19740

Beratungsstelle für Frauen mit Gewalterfahrungen Lila Villa e. V.

Tel.: 06322-620720
E-Mail: lila-villa@web.de
Beratung von Gewalt betroffener Frauen zu Möglichkeiten des persönlichen Schutzes, zu rechtlichen, finanziellen und gesundheitlichen Fragen sowie Unterstützung bei Beendigung der Gewaltsituation und bei der Aufarbeitung der erlebten Gewalt. Bei Bedarf Beratung auch in polnischer und englischer Sprache möglich. Beraten werden auch helfende Personen aus dem sozialen Umfeld betroffener Frauen sowie Fachkräfte.
Die Beratung kann telefonisch, persönlich und / oder in Form von Onlineberatung erfolgen.

Betreuungsverein der Lebenshilfe

Der Betreuungsverein berät in allen Fragen zu gesetzlicher Betreuung, Vorsorgevollmachten und Patientenverfügungen.
Mannheimer Str. 20 - Eingang über Innenhof (Rückseite!)
Tel./Fax: 06322/989592, Mobil: 0151/20609653
Betreuungsverein-LH-Duew@t-online.de
www.Betreuungsverein-LH-Duew.de
Ansprechpartner: Herr Peter Schädler

Betriebliche Inklusion: Beratung und Vermittlung

Der Fachdienst für Betriebliche Inklusion richtet sich an alle Menschen mit Behinderung, die sich Beratung und Begleitung bei der Suche nach einer passenden Tätigkeit auf dem allgemeinen Arbeitsmarkt wünschen. Zudem unterstützen wir Betriebe, die an einer inklusiven Belegschaft interessiert sind. Termine nach telefonischer Vereinbarung. Weitere Informationen erhalten sie bei: Carolin Best (T: 06322/938208, Email: c.best@lebenshilfe-duew.de) und Lea Lamberty (T: 06322/938207, Email: L.Lamberty@lebenshilfe-duew.de), Lebenshilfe Bad Dürkheim, Kaiserslauterer Straße 7, 67098 Bad Dürkheim oder unter https://www.lebenshilfe-duew.de/arbeit/betriebliche-inklusion/

Bewegungstreff – Bewegung trifft Inklusion

Treffen jeden Montag um 11:00 Uhr und jeden Mittwoch um 17:00 Uhr, zum gemeinsam Laufen, ca. 30 Minuten.
Ob alleine, mit Kindern oder Rollator - alle können mitmachen.
Die Teilnahme ist kostenfrei.
Treffpunkt: Wurstmarkt Parkplatz vor dem Merkur Hotel
Eine Anmeldung ist nicht erforderlich.
Kontakt:
Britta Blankenfuland, Tel.: 0179/6645555,
Mail: b.blankenfuland@lsbrlp.de
Evi Weis, Tel. 0171/5810390, Mail: e.weis@silo.lsbrlp.de
Erika Müller-Kupferschmidt, Tel. 015150513753,
Mail: Erika.mueller-kupferschmidt@sportbund-pfalz.de

Caritas-Zentrum Neustadt, Außenstelle Bad Dürkheim

Mannheimer Straße 16, 67098 Bad Dürkheim
Homepage: caritas-zentrum-neustadt.de
Beratungsangebote:
Schuldner- und Insolvenzberatung
Tel: 06322-910953-0, Fax: 06322-910953-18
Migration- und Integrationsberatung
Tel: 06322-910953-16, Fax: 06322-910953-18
Termine nach Vereinbarung

Christliche Sozialstation Bad Dürkheim / VG Freinsheim gGmbH

Thymianweg 2, 67098 Bad Dürkheim

Ambulante Pflege - Tel: 06322/989019
Pflege zu Hause, Pflegeberatung, Kranken- und Altenpflege, Pflegeberatung / Kurse, Haushaltshilfe Entlastung von Angehörigen uvm.
Hausnotruf - Tel: 0152-22 900 225
Ein Hausnotrufsystem ist ein elektronisches Meldesystem, das mit einer Notrufzentrale verbunden ist, die im Bedarfsfall Hilfe organisieren kann. Es gibt pflegebedürftigen und älteren, alleinlebenden Personen die Möglichkeit, sich in Notlagen bemerkbar zu machen.
Nostalgie Café - Tel: 0152-22 900 209
Melanie Sonderschäfer betreut immer Montag und Dienstag von 14:00 bis 16:00 Uhr Menschen mit Demenz in einem liebevoll eingerichteten Bereich der Nostalgie aufkommen lässt. Bei ihr erfahren Sie alles, was unser Nostalgie Café bereithält, den Ablauf uvm.
Tagespflege - Tel: 0152-22 900 220
Von Montag bis Freitag können Patienten in der Zeit von 8:30 bis 16:30 Uhr vollumfänglich versorgt werden. Unsere Tagespflege ist für ältere Menschen geeignet, die noch zu Hause leben, sich aber nicht mehr selbst versorgen können oder sich Abwechslung zu ihrem Alltag wünschen. Unsere langjährige Mitarbeiterin Franziska Lanninger hat hier die Leitung übernommen. Interessierte können sich bei ihr zu einem kostenfreien Schnuppertag anmelden oder sich über den Tagesablauf informieren.
Ambulanter Hospizdienst - Tel: 06322/989061
Wir beraten und begleiten Menschen mit einer lebensverkürzenden Erkrankung und deren Familien- und Freundeskreis Zuhause, in Pflegeheimen und anderen stationären Einrichtungen.
Trauertreff - Tel: 06322/989061
Trauer braucht Zeit, Erinnerung, Gemeinschaft und Veränderung. Der Trauertreff bietet Raum, Sorgen und Nöte in geschützter Atmosphäre miteinander zu teilen, aber auch in Trauer Leben zu spüren. Hier dürfen Sie sein, wie Sie sich gerade fühlen.
Der Trauertreff findet jeden 2. Samstag im Monat in der Christlichen Sozialstation, Thymianweg 2, statt. Wir bitten um vorherige Anmeldung unter der angegebenen Telefonnummer.

Deutsche Multiple Sklerose Gesellschaft (DMSG)

Möglichkeiten zur Kontaktaufnahme Betroffener und deren Angehörigen bestehen unter der Rufnummer 06236/398068, Soz.-Päd. W. Oberfrank-Paul

Deutsches Rotes Kreuz Kreisverband Bad Dürkheim

Hausnotruf
Sie sind alleine oder erkrankt, möchten aber zu Hause wohnen bleiben und im Notfall Hilfe erhalten. Unser Hausnotruf ist rund um die Uhr für Sie da.
Ihr Ansprechpartner: Heiko Weinberg
Menüservice
Bei uns können Sie täglich à la carte essen. Wählen Sie aus einer Vielzahl von Menüs was Ihnen schmeckt. Auch spezielle Kost, z.B. für Diabetiker, erhalten Sie bei uns.
Ihre Ansprechpartnerin: Doris Schrah
Haushaltsnahe Dienstleistungen
Sie brauchen Hilfe oder Betreuung im Haushalt oder beim Einkauf, wir helfen gerne.
Ihre Ansprechpartnerin: Dörte v. Haxthausen
Tel.: 06322-94460; Mail: info@kv-duew.drk.de

Drogen-Info-Telefon des Pfalzklinikums für Psychiatrie und Neurologie

Legale Drogen (Alkohol, Medikamente usw.), 06349 900 2555
Illegale Drogen (Haschisch, Heroin usw.), 06349 900 2525
Mo, Mi, Fr 14.30 Uhr bis 16.00 Uhr oder über Anrufbeantworter

Ess-Störungen, Hotline des Pfalzinstituts - Klinik für Kinder- und Jugendpsychiatrie, Psychosomatik und Psychotherapie

Beratungstelefon des Pfalzinstituts für Kinder- und Jugendpsychiatrie, Klingenmünster, für Kinder und Jugendliche mit Essstörungen sowie deren Angehörige und Fachleute.
Tel.: 06349 900 3333
Mo bis Do 15 bis 16 Uhr oder über Anrufbeantworter

Evangelisch-Katholische Telefonseelsorge Pfalz

Telefonseelsorge gebührenfrei und datengeschützt rund um die Uhr erreichbar.
Tel.: 0800 1110111 und 0800 1110222

Evangelische Jugendzentrale Bad Dürkheim

Beratung, Begleitung und Durchführung von Kinder- und Jugendarbeit, Motivation und Training von Teamern, Freizeiten, Seminare, Projekte mit Jugendlichen und Kindern, Projekte und Kurse für die Konfirmandenarbeit, Vernetzung mit Gemeinden, Einrichtungen und Initiativen.
Jugendreferent Klaus-Dieter Fritz und Jugendreferentin Jasmin Eckes
Termine nach Vereinbarung. Tel.: 06322 64405, Fax: 06322 987691, Kirchgasse 9, 67098 Bad Dürkheim,
jugendzentrale.bad.duerkheim@evkirchepfalz.de
Infos auch unter www.juz-duewgruen.de

Evangelischer Krankenpflegeverein Bad Dürkheim e. V.

(Förderverein der Christlichen Sozialstation Bad Dürkheim - VG Freinsheim e.V.)
Tel.: 06322-2619
E-Mail: Krankenpflegeverein-duew@gmx.de
Ansprechpartner: Dr. Frank Biebinger, Vorsitzender.
Der Ev. Krankenpflegeverein ist die Verbindung zur Christlichen Sozialstation Bad Dürkheim/VG Freinsheim e.V. für Betreuung im Krankheits- und Pflegefall oder Familienpflege.

Fachdienst für Hörgeschädigte

Der Integrationsfachdienst bietet hörgeschädigten Menschen Beratung, Hilfe und Unterstützung bei Problemen im Zusammenhang mit einer beruflichen Tätigkeit oder Ausbildung wie auch bei der Arbeitssuche.
Sprechstunde: nach Vereinbarung
Kontakt: Fachdienst für Hörgeschädigte, Europaring 18, 67227 Frankenthal, Tel.: 06233/8892-0, Fax: 06233/8892-20, E-Mail: info@ifd-hoergeschaedigte.de

Fachkraft Gemeindeschwester plus

Die Fachkraft Gemeindeschwester plus ist Ansprechpartnerin für ältere Menschen, die noch keine Pflege brauchen (kein Pflegegrad). Sie bietet Beratung und Unterstützung an, um Seniorinnen und Senioren die Möglichkeit zu geben, so lange wie möglich in ihrem gewohnten Umfeld ein selbständiges und selbstbestimmtes Leben führen zu können. Es geht aber auch vor allem ums Zuhören, Nachfragen, Hingucken und Zeit haben für Ihre Sorgen und Nöte.
Die Beratung ist kostenfrei und kann gerne in Ihrer Häuslichkeit erfolgen.
Gemeindeschwester plus Vera Götz,
Büro Bad Dürkheim: Thymianweg 2,
Telefon: 06322/961- 9125
Mobil: 0151/189 76 130 (Mo, Mi - Fr)
Mail: Vera.Goetz@kreis-bad-duerkheim.de

Gemeindepädagogischer Dienst im Prot. Dekanat Bad Dürkheim-Grünstadt

Haus der Kirche, Kirchgasse 9, 67098 Bad Dürkheim
Referat für Familienarbeit
Elternseminare und Veranstaltungen für Familien sowie Freizeiten, Vater-Kind Angebote und Angebote für Alleinerziehende.
Stephan Krämer, E-Mail: stephan.kraemer@evkirchepfalz.de,
Tel.: 06322-9495879

Peter Fischer, E-Mail: peter.fischer@evkirchepfalz.de,
Tel.: 06322-6004983
Referat für Erwachsenenbildung und Seniorenarbeit
Angebote in den Bereichen der Erwachsenenbildung und Seniorenarbeit, verschiedene Projekte (z.B. „Generation +") Sebastian Eisenblätter, Tel.: 06322-987692,
E-Mail: sebastian.eisenblaetter@evkirchepfalz.de,
sowie Peter Fischer, Kontakt siehe oben

Sich Probleme von der Seele schreiben

Internetseelsorge.de ist ein kostenloses Beratungsangebot für Jugendliche und Erwachsene in schwierigen Lebenslagen. Rund um die Uhr können sich Menschen völlig anonym und datengeschützt per E-Mail mit ihren Problemen melden: Sei es in der Schule, am Arbeitsplatz oder bei Konflikten in der Familie. Sei es in Krisensituationen wie Krankheit oder Trauer, bei Einsamkeit, Ängsten, Sinn- und Glaubensfragen. Es gibt kein Thema, dass bei der Online-Beratung nicht per E-Mail mitgeteilt werden könnte. Qualifizierte InternetseelsorgerInnen aus acht Bistümern versuchen, bestmöglich und zeitnah per Antwort-Mail zu unterstützen und mit den Ratsuchenden einen Weg aus der Krise zu finden - unabhängig jeglicher Religionszugehörigkeit, Weltanschauung oder Nationalität. Kontakt und weitere Infos: www.internetseelsorge.de

Kinderschutzbund Neustadt - Bad Dürkheim e. V.

Geschäftsstelle: 06321/80055
Mo - Do von 09.00 - 11.00 Uhr
Kinder- und Jugendtelefon: 116111
Mo - Fr von 14.00 - 20.00 Uhr
Der Anruf ist kostenfrei.

Krebsgesellschaft Rheinland-Pfalz e. V.

Kostenfreie Beratung für an Krebs erkrankte Menschen und ihre Angehörigen in der Region Bad Dürkheim
Die Krebsgesellschaft Rheinland-Pfalz e.V. - mit ihren psychoonkologisch geschulten Fachkräften - berät und begleitet an Krebs erkrankte Menschen und ihre Angehörigen kostenfrei und vertraulich bei allen Sorgen und Nöten rund um die Krebserkrankung:

- Hilfe und Unterstützung
  - bei der Verarbeitung von Ängsten und Belastungen
  - bei Unsicherheiten im Umgang mit Kindern
- Information, Rat und Hilfe
  - bei Fragen zu Schwerbehinderung, Rehabilitation und Pflege
  - bei finanziellen Sorgen
  - bei Unsicherheiten zur beruflichen Zukunft
- Vermittlung von Unterstützungsmöglichkeiten anderer Einrichtungen der Region
- Hilfestellung beim Recherchieren seriöser Angebote und Leistungen im Internet
- und Vieles mehr

Die Sprechstunde für die Region Bad Dürkheim findet im Mehrgenerationenhaus, Dresdner Str. 2, statt.
Zur Terminvereinbarung ist eine vorherige Kontaktaufnahme erforderlich, entweder unter der Rufnummer 0621 578572 oder per Mail an ludwigshafen@krebsgesellschaft-rlp.de.
Neben persönlichen Gesprächen vor Ort bietet die Krebsgesellschaft Rh.-Pf. auch Beratungen per Video oder per Telefon an, auf Wunsch auch anonym.
Weitere Informationen unter www.krebsgesellschaft-rlp.de.
Online-Vortrag Krebs beim Mann
Kostenfreier Online-Vortrag der Krebsgesellschaft Rheinland-Pfalz mit Dr. med. Dimitrios Bakolas am 6. Dezember 2023 um 15 Uhr will Männer für stärkeres Gesundheitsbewusstsein sensibilisieren.
Weitere Informationen und Anmeldung unter www.krebsgesellschaft-rlp.de sowie unter Telefon 0621 578572 oder per E-Mail an ludwigshafen@krebsgesellschaft-rlp.de. Die Zugangsdaten zu der kostenfreien Online-Veranstaltung werden nach Eingang der verbindlichen Anmeldung verschickt.

Krempelstube und Kleiderstube der Prot. Kirchengemeinde

Unsere **Krempelstube** hat zur Zeit wie folgt geöffnet:
Freitag & Samstag: 10:00 Uhr bis 13:00 Uhr
Annahme: dienstags, 09:00 Uhr bis 11:00 Uhr

Bücher können nur noch nach Rücksprache angenommen werden.
Bitte wenden Sie sich hierfür an das Gemeindebüro der Prot. Kirchengemeinde Bad Dürkheim. (Mo. - Fr., 9:00 bis 12:00 Uhr - Tel. 06322/5051)

Unsere **Kleiderstube** hat zur Zeit wie folgt geöffnet:
Mittwoch, Donnerstag & Samstag: 10:00 Uhr bis 13:00 Uhr
Freitag: 10:00 Uhr bis 16:00 Uhr
Kleiderannahme: montags, 10:00 Uhr bis 12:00 Uhr

Krisentelefon für seelische Probleme

Erreichbar von montags bis freitags, jeweils von 17 bis 23 Uhr sowie an Samstagen, Sonntagen und Feiertagen jeweils von 8 Uhr bis 23 Uhr. Das Krisentelefon hat die Rufnummer 0800-2203300. Der Anruf ist für den Betroffenen kostenfrei.

Leben ohne Dich e. V. - Selbsthilfegruppe für verwaiste Eltern

Die Selbsthilfegruppe für verwaiste Eltern trifft sich am 2. Mittwoch im Monat um 18.30 Uhr in Bad Dürkheim, Seebacher Haus, Dorfplatz 5.
Vor der ersten Teilnahme bitten wir um Kontaktaufnahme: Tel.: 06356 962420, shg-bad-duerkheim@lebenohnedich.de, Konny Wingerter (betroffene Mutter)

Lebenshilfe Bad Dürkheim e. V.

Einrichtungen, Dienste und Beratung für Menschen mit Behinderung und Angehörige
Sägmühle 13, 67098 Bad Dürkheim, Tel.: 06322/9380
www.lebenshilfe-duew.de
Frühförderstelle: Beratung der Eltern, ganzheitliche Förderung des Kindes bereits ab Säuglingsalter 06322-948045 Gemeinschaftskindergarten Leistadt integrative Kindertagesstätte 06322/948046
Siegmund-Crämer-Schule staatlich anerkannte Schule mit dem Förderschwerpunkt „ganzheitliche Entwicklung" 06322/938290
Dürkheimer Werkstätten: Werkstatt für behinderte Menschen 06322/938166
Tagesförderstätte Teilhabe am Leben in der Gemeinschaft, individuelle Förderung für Menschen mit schweren Behinderungen 06322/938177
Wohnen in verschiedenen Wohnformen, je nach individuellem Unterstützungsbedarf 06322/938275
Offene Hilfen individuelle Assistenz, Freizeitangebote 06322/938-220,-221

Maternus Seniorencentrum An den Salinen

Wellsring 45, Bad Dürkheim, Tel.: 06322/795-0
Telefax: 06322/795-100
www.maternus.de, www.wirpflegen.de
Angebote:
• Vollstationäre Pflege und Kurzzeitpflege
• Teilnahme an Angeboten für die körperliche und geistige Fitness (bitte tel. Auskunft)

Median-Kliniken

Beratungshotline für Menschen mit seelischen Problemen in der Corona-Pandemie
Telefon: 01805-212099 - montags bis freitags 8 bis 17 Uhr außer an bundeseinheitlichen Feiertagen

OMEGA Freundes- und Förderkreis e. V.

Der Freundes- und Förderkreis OMEGA unterstützt die Arbeit der Palliativstation OMEGA am Evangelischen Krankenhaus Bad Dürkheim und des neuen Hospizes.
Informationen erhalten Sie über die Postanschrift:
OMEGA Freundes- und Förderkreis e. V., Dr.-Kaufmann-Straße 2, 67098 Bad Dürkheim, Tel.: 0 63 22/607-245
Email: kontakt@omega-foerderkreis.de
Internet: http://www.omega-foerderkreis.de

Patiententelefon der rheinland-pfälzischen Zahnärzte

Mo bis Do jeweils 10.00 bis 12.00 Uhr und 14.00 bis 15.30 Uhr
Telefon 06131 / 8927-29040 oder
patienteninformationsstelle@kzvrlp.de

Pflegestützpunkt

Der Pflegestützpunkt im Thymianweg 2 berät unabhängig, vertraulich und kostenfrei zu allen Fragen, mit denen sich Betroffene oder ihre Angehörigen bei plötzlicher oder sich anbahnender Pflegebedürftigkeit auseinandersetzen müssen.
Ansprechpartner: Martin Franke, Tel.: 06322 / 98 77 394,
Heike Hambsch, Tel.: 06322 / 9885017

SKFM Betreuungsverein für den Landkreis Bad Dürkheim e. V.

Der Betreuungsverein berät alle Bürgerinnen und Bürger zu den Themen rechtliche Betreuung, Vorsorgevollmachten, Patientenverfügung und Betreuungsverfügung.
Ansprechpartnerinnen:
Nicole Gruber, Telefon 06322/9584294,
E-Mail: nicole.gruber@skfm.de und
Anna Maria Unz, Telefon 06322/988447,
E-Mail: anna-maria.unz@skfm.de
Beratungen und Veranstaltungen finden angepasst an die Coronabedingungen entweder telefonisch, online oder mit persönlichem Kontakt statt.

Sorgentelefon der Landwirtschaftlichen Familienberatung der Kirchen

Rat und Hilfe bei der Bewältigung von betrieblichen, finanziellen und familiären Schwierigkeiten.
Tel.: 06321/576808, Di von 09.00 - 17.00 Uhr, Mi u. Do von 09.00 - 12.00 Uhr.

Soziales Kaufhaus Bad Dürkheim

Kontakt: Sascha Thomas, Mobil: 0176 2898 2928,
E-Mail: sascha.thomas@fairtex.org

Sozialpsychiatrischer Dienst im Gesundheitsamt Neustadt

Sprechstunden vormittags 08.00 bis 12.00 Uhr und nach telefonischer Vereinbarung, Tel.: 06322/961-7201.

Sozialverband VdK Ortsverband Bad Dürkheim

Mitgliedertreffen jeden 1. Dienstag im Monat um 14.00 Uhr bis 17.00 Uhr. Termin und Ort werden im Amtsblatt bekanntgegeben. Teilnahme ist nur möglich unter Beachtung der aktuellen Coronaregeln!! Beratung der Mitglieder findet in der Kreisgeschäftsstelle Neustadt statt. Terminvereinbarung unter Tel.: 06321 399810 ist unbedingt erforderlich.

Spezialisierte ambulante Palliativversorgung (SAPV) der Diakonissen Speyer– Palliativnetz Süd- und Vorderpfalz –

Die SAPV richtet sich an Menschen, die an schweren Symptomen einer unheilbaren, lebenszeitverkürzenden und weit fortgeschrittenen Erkrankung leiden. Sie ist eine Leistung der gesetzlichen Krankenversicherung und für Betroffene kostenlos. Die ambulante Versorgung erfolgt in der häuslichen Umgebung durch erfahrene Palliativmediziner und Palliative-Care-Pflegefachkräfte.
Kontakt:
SAPV-Stützpunkt Bad Dürkheim, Wellsring 43a
Telefon 06322 607-197, sapv-duew@diakonissen.de

Tafel Bad Dürkheim e. V.

Bei uns erhalten Bedürftige mit entsprechendem Nachweis (Sozialhilfeempfänger, Kleinrentner, Arbeitslose Alleinerziehende) kostenlose Lebensmittel. Um eine Spende von 3 Euro pro erwachsener Person wird gebeten.
Im Moment sind wir an Grenzen angekommen und können aufgrund der weniger zur Verfügung gestellten Lebensmittel keine neuen Kunden mehr aufnehmen. Wir bitten um Verständnis.
Wir freuen uns über Spenden von Grundnahrungsmitteln (Mehl, Zucker, Nudel, Dosen, verpackte Lebensmittel innerhalb des MHD).
Jeweils Dienstag von 14:30 bis 16:00 Uhr und Freitag von 9:30 Uhr bis 11:00 Uhr werden Lebensmittel ausgegeben.
Außerdem bitten wir, trotz entspannter Corona-Situation einen Abstand von 1,5 m zu halten.
Bitte unbedingt eigene Taschen und Tüten mitbringen!
Für weitere Infos steht der Vorsitzende der Tafel, Werner Grill, gerne telefonisch zur Verfügung: Tel.: 06329-989116.

Tagesstätte mit Kontaktstellenfunktion für psychisch behinderte Menschen im Kreis Bad Dürkheim

Albsheimer Weg 1, 67269 Grünstadt, Tel. 06359 9618887
info@tagesstaette-gruenstadt.de
www.tagesstaette-gruenstadt.de
Ansprechpartner: Angelika Schleidt
Öffnungszeiten:
Montag, Mittwoch, Donnerstag 08.30 - 16.00 Uhr Dienstag, Freitag 08.30 - 15.00 Uhr
Die Tagesstätte befindet sich 2 Minuten fußläufig vom Bahnhof entfernt und ist mit öffentlichen Verkehrsmitteln sehr gut zu erreichen. Das Angebot richtet sich an Menschen mit psychischer Behinderung, die Möglichkeiten zur Tages- und Freizeitgestaltung suchen, die sich mit anderen psychisch erkrankten Menschen austauschen möchten und die Unterstützung bei der Suche nach geeigneten Hilfen wünschen. Zum Angebot zählen Gespräche, Spaziergänge, Ausflüge, kreative Angebote mit unterschiedlichen Materialien, Kicker, Darts, Kochen, Backen, gemeinsame Mahlzeiten uvm. Im Rahmen der Kontaktstelle ist eine unverbindliche Teilnahme an diversen Programmpunkten möglich. Gerne können Sie auch einfach vorbeikommen.

Verein für Familienförderung in Bad Dürkheim e.V.

Der Verein für Familienförderung in Bad Dürkheim e.V. ist gemeinnützig.
Er unterstützt und begleitet ehrenamtliches Engagement mit dem Ziel der Förderung aller Familien und ihrer Kinder, insbesondere sozial- und bildungsbenachteiligter in Bad Dürkheim. Unsere ehrenamtlichen Helferinnen und Helfer sind in Bad Dürkheim in vielfältigen Projekten engagiert. Von der musikalischen Früherziehung in den Kitas bis hin zu den Lernpaten in den Grundschulen unterstützen sie Kinder und Jugendliche in ihrer Entwicklung und fördern das Miteinander der Generationen.
Ansprechpartner: Olaf Tali (Geschäftsführer), Tel.: 7910257
E-Mail: familienfoerderung@bad-duerkheim.de
Internet: https://www.famfoe-duew.de/

Weißer Ring e. V. - Opferhilfe -

Außenstelle Weinstrasse, Tel.: 0151/55164651
E-Mail: weinstrasse@mail.weisser-ring.de
Bundesweites Opfertelefon: 116006

WohnWege - Zukunftsorientiertes Leben in Gemeinschaft Bad Dürkheim e.V.

Der Verein informiert seit 2007 über neue Wohnformen wie Gemeinschaftliches Wohnen, Wohnen im Alter und für alle Generationen in Bad Dürkheim.
Kontakt: Tel. 958308, r.zienczyk@wohnwege.de,
www.wohnwege.de

Besuchen Sie uns im Internet unter
www.bad-duerkheim.de
Amtsblatt
Bad Dürkheim

Soziale Stadt

Modellprojekt / Quartiersmanagement

Mehr Generationen Haus
Miteinander – Füreinander

die - TRIFT - sich

Mehrgenerationenhaus / Haus der Familien
Dresdener Str. 2 / Eingang Kanalstraße
Jutta Schlotthauer, Dipl. Sozialpädagogin (BA), Gerontologin (FH)
Tel: 9417935 , 935-3430, Fax: 7910275
E-Mail: jutta.schlotthauer@bad-duerkheim.de
Tel: 958984 (Cafeteria)
www.bad-duerkheim.de/mehrgenerationenhaus

Öffnungszeiten:
Cafeteria / „Offenes Wohnzimmer"
Mo-Fr 9.00-11.00 Uhr und 14.00-16.30 Uhr
Mittagessen zwischen 11.00-14.00 Uhr für den Kindergarten und für angemeldete Schüler und Gäste. (Anmeldungen bis 10.00 Uhr möglich)
Programm in der Cafeteria
Montag, 15.00-16.30 Uhr
Café Trift
Offene Kaffeestunde mit wechselndem Programm: singen, spielen, erzählen, Mundartgedichte, usw.
Dienstag, 15.00-16.30 Uhr
Reparatur-Nähcafé, Handarbeitstreff
Anmeldung Reparaturcafé, Ingolf Betz, Tel.: 0151 61454417
Anmeldung Nähcafé, Sigrid Schipplick, Mail: sig.schipplick@yahoo.de
Mittwoch, 17.00-18.30 Uhr
Offener Gesprächskreis mit Ukrainetreff und Flüchtlingshilfen
Donnerstag, 15.00-16.30 Uhr
Waffeltag mit PC- und Handysprechstunde
Anmeldungen bei Martina Kau, Mail: Digibo.MGHDuerkheim@web.de
Freitag, 15.00-16.30 Uhr
Schach- und Kartenspieltreff
Für unsere Canasterrunde suchen wir noch Mitspielerinnen oder Mitspieler. Wenn Sie interessiert sind und Lust haben, kommen Sie doch einfach mal vorbei.
Weitere Infos erhalten Sie telefonisch bei unseren Ansprechpartnern und auf unserer homepage: https://www.bad-duerkheim.de/lokales-soziales/partner-vereine/mehrgenerationenhaus/
Mehrgenerationenhaus Sonnenblume - Ansprechpartner Koordination MGH/Anlaufstelle Seniorenarbeit/Ehrenamtsbörse mit Nachbarschaftshilfe DÜW/Infos über alle Angebote
Jutta Schlotthauer, Tel. 9417935 und 935-3430
Mail: mgh@bad-duerkheim.de
Cafeteria MGH
Hauswirtschaftsteam,Tel. 958984
Büroorganisation Melanie Mahrenoltz, Tel.: 958983,
Mail: mgh.bad.duerkheim@evkirchepfalz.de
Ev. Kindertagesstätte im MGH
Max Stapf, Tel. 8677, Mail: kiga.bad.duerkheim@evkirchepfalz.de
Quartiersmanagement Trift, Gemeinwesenarbeit, Verein für Familienförderung, Krisenteam/Ukrainehilfen
Olaf Tali, Tel. 7910257 und 935-3440
Mai: olaf.tali@bad-duerkheim.de
Patenprojekte/Ausbildungs-Jugendmentoren, Ukrainetreff und Flüchtlingshilfen
Kirsten Hinze, Tel. 0174 2116102
Deutschsprachkurse im MGH
Information und Anmeldung bei Stephan Krämer 06322/ 9495879 oder Kerstin George 935-3440
Krisenteam im MGH
Hotline: Tel. 935-3477 oder gemeinsam@bad-duerkheim.de
Die Mitarbeiter im MGH-Krisenteam beraten telefonisch oder persönlich im MGH und organisieren Notfallhilfen, Projekte und individuelle Unterstützung in Kooperation mit der Stadtverwaltung und anderen Netzwerkpartnern.

Am Freitag, dem 26.01.2024 gibt es zwischen 12.00/13.00 Uhr Dampfnudeln mit hausgemachter Kartoffelsuppe und Vanille-/Weinsoße zum Preis von 6,50 Euro / Dampfnudel 2,00 Euro. Hierzu wird um Anmeldung unter Tel.: 958984, gebeten.

Stadt**bücherei**

Römerstr. 20/22
Tel.: 06322/935-4400 (Verlängerungen, Vormerkungen, Anfragen)
Tel.: 06322/935-4450 (Verbuchung)
stadtbuecherei@bad-duerkheim.de oder
stadtbuecherei.verwaltung@bad-duerkheim.de
www.stadtbuecherei-bad-duerkheim.de

Öffnungszeiten:
Mo, Di, Do, Fr jeweils 14-18 Uhr
Mi 10 -12 Uhr und 14-18 Uhr
Samstag 10-12 Uhr

Lesetreff
für Kinder im Grundschulalter

Weihnachten steht vor der Tür und wir möchten euch herzlich zu unserem Lesetreff in die Stadtbücherei Bad Dürkheim einladen!
Lasst uns gemeinsam Geschichten lesen, die vom Weihnachtsmann, winterlichen Abenteuern oder dem wahren Zauber der Weihnacht erzählen. Anschließend werden wir unsere kreative Seite entdecken und gemeinsam Weihnachtsbasteleien gestalten.

Freitag, 01.12.2023 um 16 Uhr
Stadtbücherei Bad Dürkheim, Veranstaltungssaal
Um verbindliche Anmeldung wird gebeten!

Kontakt:
Tel.: 06322/935 4400
www.bad-duerkheim.de/stadtbuecherei
Römerstraße 20, 67098 Bad Dürkheim

Weitere Informationen:

Stadtbücherei BadDürkheim

Bücher für jedes Lebensalter, vom Klassiker bis zum Bestseller, Sachbücher zur Aus- und Weiterbildung, für Hobby und Freizeit, Ratgeberliteratur und Reiseführer.
Lesen macht Spaß! Besonders mit unserem an jede kindliche Entwicklungsstufe angepassten Literaturangebot: Bilderbücher, unterhaltende Kinder- und Jugendliteratur, preisgekrönte Bücher, Kinder- und Jugendsachbücher, Schülerliteratur und Lernhilfen, unsere Bücher fördern Fantasie, Lesefähigkeit und Sprachvermögen, vermitteln Wissen und Information.
Familien- und Gesellschaftsspiele, Hörbücher, Musik-CDs und Filme, Tages-, Wochenzeitungen und Zeitschriften
Leseförderung
Antolin
Quizfragen zum gelesenen Buch für Schüler die keinen Antolinzugang über die Schule haben. So macht Lesen Spaß und das sinnerfassende Lesen wird gefördert.
Vorlesestunden für Kitakinder und Grundschulkinder, Lesesommer, Vorlesesommer und Ferienprogramm
Die Metropol-Card
Ausleihe in 44 Bibliotheken mit einem Ausweis für alle Erwachsenen.

Schnupper-Bibliotheksausweis für BUGA23-Dauerkarten- oder Metropol-Card-Gutschein-Besitzer und Besitzerinnen
Bei Vorlage einer BUGA23-Dauerkarte oder des Gutscheins (gedruckt oder digital) bis zum 31.10.2023 gibt es eine 3 Monate gültige Metropol-Card gratis.

Literatur und Begegnung

Der Literaturgesprächskreis

Lesen Sie gerne, doch es fehlt Ihnen das Gespräch über das Buch? Der Literaturgesprächskreis bietet Gelegenheit zum Austausch von Leseerfahrungen und Gedanken, zur Diskussion und Auseinandersetzung mit dem Gelesenen. Literarische Vorkenntnisse sind nicht erforderlich.
Stadtbücherei 1. OG, 20.00 Uhr, Teilnahmegebühr 4 Euro
Nächster Termin: 12.12.2023: Juli Zeh: Über Menschen

Das Literaturcafé

Einmal im Monat sind Sie herzlich eingeladen, Erzählungen und andere literarische Texte kennen zu lernen und anschließend gemeinsam darüber zu diskutieren, Eindrücke und Gedanken auszutauschen, Kritik zu äußern oder eigene Ideen einzubringen. Literarische Vorkenntnisse sind nicht erforderlich. Kommen Sie bei einer Tasse Kaffee mit uns ins Gespräch!
Stadtbücherei 1. OG, 20.00 Uhr, Teilnahmegebühr 4 Euro
Nächster Termin: 14.12.2023

Digitale Angebote

Onleihe. metropolbib.de

Die e-Ausleihe Rhein-Neckar
E-Books, e-Papers, e-Magazines und e-Audios
Belletristik und Unterhaltung, Kinder- und Jugendliteratur, Ratgeber, Reiseführer und vieles mehr

Die Metropol-Mediensuche

EINE Recherche in VIELEN Bibliothekskatalogen. Stöbern Sie durch das große und vielfältige Medienangebot aller Metropol-Card-Bibliotheken in einem einzigen Katalog!
Alles auf einen Blick. Rund 2 Millionen Bücher, Zeitschriften, Filme, CDs und weitere Medienarten warten darauf, von Ihnen entdeckt zu werden.

Pressreader

7500 internationale Zeitungen, Zeitschriften und Magazine. Aus 130 Ländern in über 60 Sprachen.

Munzinger Datenbanken Personen und Länder

Wichtiges und Wissenswertes, Aktuelles und Hintergrundinformationen

Brockhaus – Enzyklopädie und Jugendlexikon

Verlässliche Informationen, von Fachredakteuren und Fachautoren Bearbeitet.

Computerarbeitsplätze

An unseren Computerarbeitsplätzen können Sie Bewerbungen oder Briefe schreiben oder im Internet surfen.

E-Book-Reader

Digitales Lesen ganz einfach ausprobieren! E-Book-Reader zum Ausleihen.

Zugang ganz einfach mit dem Büchereiausweis!

Stadt**museum**

Römerstraße 20/22, Tel: 935-4300
E-Mail: stadtmuseum@bad-duerkheim.de
Internet: www.bad-duerkheim.de/stadtmuseum

Öffnungszeiten:
Dienstags bis sonntags jeweils von 14 bis 17 Uhr

Tourist-Information

Kurbrunnenstraße 21c
Tel. 935-4500, E-Mail: info@bad-duerkheim.de
www.bad-duerkheim.com

Öffnungszeiten bis einschließlich 1. Dezember:
Montag bis Freitag von 09:30 Uhr bis 17:00 Uhr
Samstag von 09:30 Uhr bis 14:30 Uhr
Sonntag geschlossen

Öffnungszeiten Gradierbau:

Der Gradierbau ist täglich von 10 bis 20 Uhr geöffnet.
Letzter Einlass ist 30 Minuten vor Schließung.
Die Öffnungszeiten können sich witterungsbedingt kurzfristig ändern.
Der Gradierbau ist ab Freitag, den 01.12.2023 geschlossen.

Veranstaltungen

Donnerstag, 30.11.2023 bis Sonntag, 31.12.2023
Kunstausstellung Fantasy & Mystery

Die art gallery in Bad Dürkheim präsentiert in der Jahresendausstellung zwei außergewöhnliche Künstler und ihre beeindruckenden Werke. Große und kleine Formate, mystische Szenarien, faszinierenden Farben, stimmungsvolle Fantasien (Carina Mykoda) – aber auch Zweifel, Zeitkritisches, Weltenabgründe, Visionen, verborgene Träume (Florian Simon Eiler)
Eröffnung: Freitag, 01.12.2023, ab 18:00 Uhr, die Künstlerin und der Künstler sind anwesend
Öffnungszeiten der Galerie:
Donnerstag - Freitag 14:00 - 18:30 Uhr
Samstag 10:00 - 16:00 Uhr und nach Vereinbarung unter Tel.: 06322 6054618

Bis Donnerstag, 30.11.2023
„Gurs 1940" – Ausstellung im Stadtmuseum

Besuchen Sie die Wanderausstellung „Gurs 1940".
Die Deportation von mehr als 6.500 Jüdinnen und Juden aus Baden, der Pfalz und dem Saarland ist Thema der Wanderausstellung. Bei den Verschleppungen am 22. und 23. Oktober 1940 handelt es sich um eine der ersten systematischen Deportationen durch die Nationalsozialisten. Das Ziel der Züge, die in zahlreichen Städten gestartet waren, war das Lager Gurs, das am Fuße der Pyrenäen in Südwestfrankreich 1939 für Flüchtlinge aus Spanien errichtet worden war. Viele der Deportierten starben dort oder in anderen Lagern Südfrankreichs. Die in Gurs Internierten wurden ab dem Sommer 1942 nach Auschwitz-Birkenau und Sobibor verschleppt und ermordet. Nur wenige Menschen überlebten.
Ort: Haus Catoir, Römerstr. 20
Öffnungszeiten: Dienstags bis sonntags jeweils von 14 bis 17 Uhr
Kontakt: stadtmuseum@bad-duerkheim.de

An den Adventswochenenden verwandelt die Aktivengruppe des Kunstvereins Bad Dürkheim e.V. den Hans-Pfau-Saal in eine kleine Galerie. Eine große Bandbreite künstlerischer Techniken von Malerei, über Grafik, Zeichnung, Collage, Objektkunst bis Fotografie wird zu sehen sein.

Die temporäre Galerie befindet sich im Hans-Pfau-Haus, Römerstr.23, gegenüber Stadtmuseum, und ist jeweils freitags von 16.00 Uhr bis 18.00 Uhr, samstags und sonntags von 14.00 Uhr bis 16.00 Uhr geöffnet.
Die Aussteller und Ausstellerinnen freuen sich auf Ihren Besuch.

Freitag, 01.12.2023 bis Sonntag, 03.12.2023
Klosterzauber
14:00 Uhr
Wann beginnt der erste Advent und wie viele Adventssonntage gibt es?
Über diese für die gottesdienstliche Praxis bedeutsame Frage bekamen sich im Mittelalter nicht nur die Theologen, sondern auch viele Gläubige immer wieder in die Haare.
Am 3. Dezember 1038 legte eine Synode im pfälzischen Kloster Limburg bei Bad Dürkheim auf Betreiben des Kaisers Konrad dem Zweiten die Adventszeit mit ihren vier Sonntagen fest.
Der erste Adventssonntag muss stets in der Zeit zwischen dem 27. November und dem 3. Dezember begangen werden.
Diese Regelung gilt für katholische und evangelische Gläubige seit knapp 1000 Jahren bis heute.
Na wenn das nicht Grund genug ist die Weihnachtszeit bei uns auf der Klosterruine Limburg in einer einmaligen Atmosphäre auf 260 Meter Höhe zu erleben!
Lassen Sie sich von uns entführen und erleben Sie magische Wohlfühl-Momente. Klostergarten:
Unser romantischer Außenbereich erstrahlt in weihnachtlichem Glanze und begeistert mit seinen atemberaubenden Illuminationen in einer einmaligen Kulisse Jung und Alt.
Genießen Sie leckeren Winzer-Glühwein oder fruchtigen Glühpunsch für Kids und Autofahrer.
Verwöhnen Sie sich mit süßen und herzhaften Leckereien. Natürlich hausgemacht!

Freitag, 01.12.2023
Dürkheimer Advent – Weihnachtsmarkt
16:00 – 21:00 Uhr
Der Dürkheimer Advent empfängt seine Gäste mit bestem Dürkheimer Glühwein, kulinarischen Köstlichkeiten, einem bunten Kinderprogramm, einer weihnachtlichen Kunst- und Handwerkermanufaktur sowie den alt bekannten Höhepunkten wie der Pfälzer Krippe und der Lichterglanz-Ausstellung im Oberen Kurpark. An allen Adventswochenenden können Groß und Klein in der weihnachtlich geschmückten Innenstadt die besinnliche Vorweihnachtszeit feiern und Geschenke für ihre Liebsten einkaufen. Für die musikalische Umrahmung des Adventsmarktes sorgen unter anderem Drehorgelspieler, die städtische Musikschule und die Stadtkapelle.

18:00 Uhr
Feierliche Eröffnung auf dem Ludwigsplatz
Ort: Dürkheimer Innenstadt
Veranstalter: Stadt Bad Dürkheim, Mannheimer Str. 24, Tel.: 06322 935 4500

Freitag, 01.12.2023
Grethener Adventsleuchten
ab 17:00 Uhr
Beginn des Adventsleuchten 2023
Ort: Vor der Prot. Kirche in Grethen

Freitag, 01.12.2023
Whisky, Rum und Schokolade
19:30 Uhr
Hochprozentiges und Schokolade, eine perfekte Kombination mit garantierten Geschmacksexplosionen. Süßlich aromatische Rums, herbwürzige und sogar torfig rauchige Whiskys treffen auf edle Schokoladen. Erleben Sie diese spannende Geschmackssymbiose und hören Sie spannende Geschichten von den Ursprüngen dieser flüssigen und festen Charaktere, die unerwartet eng miteinander verwoben sind. Was hat die Erfindung von Whisky, Rum und Schokolade mit den Kreuzzügen, der Pest und der Entdeckung der Neuen Welt zu tun? Eine Geschichte des Alkohols, des Zuckerrohrs und des Kakaos, erzählt bei acht Spirituosen und verschiedenen exzellenten Schokoladen.
Zielgruppe: Alle Schoko- und Spirituosenliebhaber und alle die auf der Suche nach dem ultimativen Geschmackserlebnis sind.
Kosten: 64 Euro inkl. Whisky, Rum, Schokolade und Wasser, Auszubildende mit Nachweis erhalten 5 Euro Rabatt.
Veranstalter und Ort: Haus der Guten Weine, Römerplatz 13, Tel.: 06322 955331

Josef Brustmann
Kabarett im Haus Catoir

Wer sich auf die Weihnachtszeit vorbereiten möchte, sollte dem Kabarettisten Josef Brustmann einen Besuch abstatten. Der Gewinner des Deutschen Kabarettpreises 2015 heizt dem Publikum mit eigenen Liedern ein und präsentiert sein spezielles Weihnachtsprogramm **"Gans weihnachtlich"**, das die "stille Zeit" auf freche Weise beleuchtet. Verpassen Sie diesen spaßigen Abend nicht und sichern sich schon jetzt Ihre Tickets.

Freitag, 01. Dezember 2023 um 20 Uhr
Im Kulturzentrum Haus Catoir
Römerstraße 20, 67098 Bad Dürkheim
- Tickets online und in der Tourist Information -

Kontakt:
Tourist Information
Tel.: 06322/935 4500
Kurbrunnenstraße 21c , 67098 Bad Dürkheim
www.bad-duerkheim.de

Weitere Informationen:

BadDürkheim

Samstag, 02.12.2023
Stadtführung mit Abschluss im Stadtmuseum
10:30 Uhr
Wir (ent-)führen Sie durch die Jahrhunderte der Dürkheimer Stadtgeschichte. Kelten und Römer, Salier und Leininger, Revoluzzer und Kurgäste. Sie haben zum Teil Jahrtausende alte Spuren hinterlassen und werden so auf diesem Stadtrundgang lebendig. Hören Sie von Dürkheims weißem Gold, einem römischen Steinbruch, einer der ältesten Stiftungen Deutschlands, Kirchen und ihren Geheimnissen, einem riesigen Fass, südländischen Pflanzen, einem der längsten Gradierbauten in Deutschland und vielem mehr. Die Route führt durch Kurpark und Innenstadt mit ihren Plätzen, vorbei an Brunnen, Denkmälern und Gebäuden und endet am Kulturzentrum Haus Catoir mit dem Stadtmuseum. Abschluss bei einem Glas Sekt oder Traubensaft im Stadtmuseum.
Dauer: ca. 1,5 Stunden
Treffpunkt: Tourist Information
Kosten: 9,00 Euro pro Person, Inhaber der Gästekarte 5,00 Euro pro Person (inkl. einem Glas Sekt oder einem alkoholfreien Getränk).
Kinder unter 14 Jahren nehmen an diesen Führungen kostenlos teil, Jugendliche ab dem 14. Lebensjahr zahlen den gleichen Preis wie die Inhaber der Gästekarte. Die Tickets erhalten Sie vor Ort in der Tourist Information Bad Dürkheim. Für einzelne Gäste und kleine Gruppen bis max. 6 Personen.
Für eine größere Gruppe individuell zum Wunschtermin buchbar. Haustiere dürfen leider mit Rücksicht auf andere Gäste nicht mitkommen.
Veranstalter: Kulturbüro der Stadt Bad Dürkheim, Mannheimer Str. 24, Tel.: 06322 935 4600

Samstag, 02.12.2023
Dürkheimer Advent – Weihnachtsmarkt

12:00 – 21:00 Uhr
Siehe Freitag, 01.12.2023

Samstag, 02.12.2023
Adventswandern des Pfälzerwald-Vereins Bad Dürkheim e. V.
15:00 Uhr
Mit dem Stammtischteam zur PWV Hütte mit Überraschung für die Kinder
Treffpunkt: Parkplatz Weilach
Einkehr: Hütte in der Weilach
Führung: Erika Wendler und Jutta Schimmelpfennig, Tel.: 0621 6298354

Samstag, 02.12.2023
Whisky III – Seltene alte Whiskyspezialitäten
16:30 Uhr
Der ultimative Vergleich zwischen Alt und Jung. Wir verkosten seltene, teure und sehr rare, bis zu 25 Jahre gereifte Whiskys im Vergleich mit jüngeren Destillaten aus den selben Destillerien. Pro Jahr Fasslager filtert der Whisky die Aromen und Extrakte aus etwa einem Millimeter Holz. Gleichzeitig wird die Whiskymenge im Fass durch Verdunstung immer weniger und die nicht flüchtigen Inhaltsstoffe dadurch immer konzentrierter. Entdecken Sie die unvergleichliche Aromatik und Konzentration dieser raren, alten Whiskys. Im Seminar verkosten wir, nach einem „Warm-up"-Whisky, drei 20 bis 25 jährige Whiskys im Vergleich mit den 10 bis 12 jährigen jüngeren Geschwistern aus der selben Destillerie. Dadurch bleibt der Destilleriecharakter erhalten und wir schmecken deutlicher die Unterschiede, die durch die lange Reifung entstehen.
Ihr Referent: Steffen Michler
Zielgruppe: Alle, die gerne mal ältere Whiskys mit Preisen von weit über 200 Euro probieren möchten
Kosten: 89 Euro inkl. Whisky, Häppchen und Wasser, Auszubildende mit Nachweis erhalten 5 Euro Rabatt.
Veranstalter und Ort: Haus der Guten Weine, Römerplatz 13, Tel.: 06322 955331

Sonntag, 03.12.2023
Grethener Adventsleuchten
10:00 Uhr
Gottesdienst zum 1. Advent in der Prot. Kirche Grethen
19:00 Uhr
Adventliche Bläsermusi, durch ein Ensemble des Musikvereins Leistadt
Ort: Vor der Port. Kirche in Grethen

Sonntag, 03.12.2023
Dürkheimer Advent – Weihnachtsmarkt
12:00 – 20:00 Uhr
Siehe Freitag, 01.12.2023

Dienstag, 05.12.2023
Adventsfeier des VdK Ortsverband Bad Dürkheim
ab 16:00 Uhr
im Saal der Gaststätte Dürkheimer Fass, St.-Michaels-Allee 1
In geselliger Runde wollen wir dem abgelaufenen Jahr gedenken und uns bei netten Gesprächen auf Weihnachten einstimmen.
Im Rahmen der Veranstaltung werden auch langjährige Mitglieder geehrt. Die zu Ehrenden erhalten hierzu eine gesonderte Einladung.
Bitte melden Sie sich bis spätestens 25.11.2023, vorzugsweise über die E-Mailov-bad-duerkheim@vdk.de oder auch gerne telefonisch unter der Nummer 06322 6054355 verbindlich für die Veranstaltung an (mit Anzahl der Personen und vollständigem Namen).
Aufgrund der begrenzten Plätze können wir nur die ersten 100 Anmeldungen berücksichtigen.
Darunter fallen auch Angehörige und Begleitpersonen die selbst keine VdK-Mitglieder sind.
Barrierefreiheit kann am Veranstaltungsort leider nicht gewährleistet werden.

Mittwoch, 06.12.2023
Traditionswanderung des Pfälzerwald-Vereins Bad Dürkheim e. V.
10:00 Uhr
Mit dem Bus bis Parkplatz Hambacher Schloss. Dort startet und endet die Wanderung zur Hohen Loog.
Für die Kurzwanderer besteht die Möglichkeit mit dem eigenen Auto zum Parkplatz Hahnenschritt zu fahren. Bitte meldet euch aber trotzdem für die Wanderung an!
Teilnahme nur nach Anmeldung möglich.
Treffpunkt: Busplatz auf dem Wurstmarkt
Einkehr: PWV Haus Hohe Loog
Anmeldung: Regina und Rüdiger Koch, Tel.: 06322 5764 oder Mail: regine.koch@pwv-duew.de

Mittwoch, 06.12.2023
14:00 Uhr
Nikolaus Finissage – Arbeiten vor der Winterruhe
Nach 35 Jahren wird der Bildhauer Nikolaus das Ruder an seinen Sohn Luca David übergeben. Um 15 Uhr und 17 Uhr gibt es eine Führung durch das Atelier. Zum Abschluss gibt es Glühwein und Lebkuchen.
Veranstalter: Bildhauer Mathias Nikolaus, Triftweg 1, Tel. 06322-67720
www.bildhauer-nikolaus.de

WITTICH MEDIEN
LINUS WITTICH
Lokal informiert. Druck. Internet. Mobil.

Impressum

Amtliche Bekanntmachungen der Stadt Bad Dürkheim

Herausgeber:	Christoph Glogger, Bürgermeister
Druck:	Druckhaus WITTICH KG
Verlag:	LINUS WITTICH Medien KG
Anschrift:	54343 Föhren, Europa-Allee 2 (Industriepark Region Trier, IRT)
Verantwortlich:	
redaktioneller Teil:	Christoph Glogger, Bürgermeister
Anzeigenteil:	Timo Raymann, Produktionsleiter
Erscheinungsweise:	wöchentlich donnerstags
Zustellung:	Einzelstücke sind zu beziehen bei der Stadtverwaltung Bad Dürkheim, Mannheimer Str. 24, 67098 Bad Dürkheim

Für den Inhalt namentlich gekennzeichneter Artikel ist der jeweilige Verfasser verantwortlich.

Mittwoch, 06.12.2023
Nikolauskaffee der AWO Bad Dürkheim
14:30 Uhr
Die AWO Bad Dürkheim lädt alle Mitglieder/-innen und Freunde-/innen herzlich ein bei Kaffee und Kuchen miteinander den Nikolaustag zu feiern. Nach dem Mittagstisch, treffen wir uns in unserer Begegnungsstätte in der Mannheimer Straße 16 (Gegenüber dem Bahnhof). Freuen sie sich auf nette Gespräche und die eine oder andere Überraschung.

Mittwoch, 06.12.2023
Advents-Nachmittag des Kulturvereins Seebach
14:30 – 17:00 Uhr
Der Kulturverein Seebach lädt die Seebacher Senioren ab 60 zu einem Advents-Nachmittag ein.
Anmeldung erbeten bis 25.11.2023 bei
Sonja Umstadt: E-Mail: umstadtsonja@gmail.com
Tel: 01520-8335783 oder
Erika Altvater: E-Mail: Erika.Altvater@gmx.de
Tel: 06321-8791584

Freitag, 08.12.2023
Führung Bauprojekt Therme
15:00 Uhr
Erleben Sie spannende Einblicke in die Großbaustelle „Therme". Während der Führung erhalten Sie viele Informationen zum Bauprojekt. Festes Schuhwerk wird dringend empfohlen. Helm und Weste werden vor Ort gestellt.
Eintritt frei! Teilnahme nur mit Null Euro Ticket. Diese Null Euro Tickets sind bei der Tourist Information erhältlich.
Dauer: ca. 90 Minuten
Treffpunkt vor der Brunnenhalle
Kontakt: Tourist Information Bad Dürkheim, Kurbrunnenstr. 21 c, Tel.: 06322 935 4500

Freitag, 08.12.2023
Dürkheimer Advent – Weihnachtsmarkt
16:00 – 21:00 Uhr
Siehe Freitag, 01.12.2023

Freitag, 08.12.2023
Mitgliederversammlung PRO-Ost e. V. Bad Dürkheim
19:00 Uhr
im Dorfgemeinschaftshaus in Herxheim am Berg

Tagesordnung:
Öffentlicher Teil
1. Begrüßung
2. Eröffnung der Mitgliederversammlung und Ernennung eines Protokollführers
3. Feststellung der ordnungsgemäßen Einladung
4. Feststellung der Beschlussfähigkeit
5. Genehmigung der Tagesordnung
6. Bericht des Vorstands

Nichtöffentlicher Teil
7. Kassenbericht
8. Bericht der Kassenprüfer
9. Entlastung des Vorstandes
10. Neuwahlen (1.+ 2. Vorsitzender, Kassierer, Beisitzer, Kassenprüfer)
11. Abstimmung weiterer Aktivitäten und Projekte in den Arbeitskreisen
12. Verschiedenes
13. Schlusswort der Vorsitzenden

Freitag, 08.12.2023
Secco, Sekt und Champagner
19:30 Uhr
Alles über die sprudelnden Genüsse vom einfachen Secco über klassischen Sekt bis hin zu Champagner. Erfahren Sie alles über Geschichte, Herstellung und Qualität dieser edlen Getränke.
Sekt und Champagner haben eine ganz eigene Faszination. Ob fruchtig elegant oder schwer und üppig, alles eine Frage des Stiles. Entdecken Sie die Welt der „blubbernden" Weine erfahren Sie viele interessante Details zur Sektproduktion und Klassifikation, von der „Methode Rural" bis zur „Methode Charta". Hören Sie auch die wahre Geschichte des Ursprungs des Champagners bis hin zur modernen Produktion dieser edlen Getränke. Mit sorgsam ausgewählten nationalen und internationalen Schaumweinen von der Pfalz bis zur Champagne.
Folgende Themen werden im Seminar behandelt:
- verschiedene Qualitäten und Klassifikationen der Schaumweine
- Einfluss des Hefelagers
- Verkostung von besonderen Sekten und Champagnern
Ihre Referenten: Janina Huber oder Steffen Michler
Zielgruppe: Alle, die gerne sprudelnde Weine genießen und noch mehr über Geschmack, Vielfalt und Produktion erfahren möchten.
Kosten: 59 Euro inkl. 8 Schaumweine, Wasser und Brot, Auszubildende mit Nachweis erhalten 5 Euro Rabatt.
Veranstalter und Ort: Haus der Guten Weine, Römerplatz 13, Tel.: 06322 955331

Samstag, 09.12.2023
Advent im Weingut Dambach
Ab 10:00 Uhr
Weinverkauf
Ab 13:00 Uhr
Glühwein und Feines aus der Küche
Frische Waffeln, Stockbrot am Feuer und Adventswerkstatt für die Kinder
Ab 17:00 Uhr
Live-Musik von „Trivine"
Veranstalter und Ort: Dambach SOPS, Hinterbergstr. 50, Tel.: 06322 7909740

Samstag, 09.12.2023
Stadtführung mit Abschluss im Stadtmuseum
10:30 Uhr
Siehe Samstag, 02.12.2023

Samstag, 09.12.2023
Abschlusswanderung Pfälzerwald-Vereins Bad Dürkheim e. V.
11:00 Uhr
Wanderung zum Hüttenabschluss
Strecke: 8 km
Treffpunkt: Riesenfass
Einkehr: Hütte auf der Weilach
Führung: Erika und Jochen Wendler, Tel.: 0621 6298354

Samstag, 09.12.2023
Geführte Stationsweinprobe – wie Trauben zu Wein werden
11:00 Uhr
Steigen Sie mit uns hinab in den Weinkeller der Vier Jahreszeiten Winzer eG und erleben Sie die über 120-jährige Weingeschichte im Herzen Bad Dürkheims. Im Keller zeigen wir Ihnen die verschiedenen Schritte der Weinbereitung, von der Traubenannahme über die Gärung bis zum Holzfassausbau. An verschiedenen Stationen verkosten wir insgesamt 5 Weine. Das ein oder andere dürfen Sie auch selbst anfassen, erschnuppern und ausprobieren. Unser ehemaliger erfahrener Kellermeister führt Sie durch die Räumlichkeiten und erzählt so manche Anekdoten von der Arbeit im Keller und Geheimnisse der alten Gemäuer. Bei der Führung sehen Sie außerdem das kleinste Weinfass Bad Dürkheims, aus dem traditionell jedes Jahr der erste Schoppen auf dem Dürkheimer Wurstmarkt gezapft wird und auch den größten Edelstahltank der Pfalz mit einem Inhalt von 196.000 Litern. In unseren Kellern entstehen jedes Jahr eine Vielzahl edler Tropfen. Kosten: 18 Euro pro Person, Kinder bis 16 Jahren frei (ohne Weinprobe)
Anmeldung erforderlich, bei der Tourist Information Bad Dürkheim, Tel. 06322 9354500 oder info@bad-duerkheim.de

Samstag, 09.12.2023
Dürkheimer Advent – Weihnachtsmarkt
12:00 – 21:00 Uhr
Siehe Freitag, 01.12.2023

Samstag, 09.12.2023
Grethener Adventsleuchten
19:00 Uhr
Adventliche Bläsermusik durch ein Bläserensemble mit Musikern der Stadtkapelle Bad Dürkheim
Ort: Vor der Prot. Kirche in Grethen

Sonntag, 10.12.2023
10:00 Uhr
Rundwanderung Hardenburg mit den Naturfreunden
In einer Rundwanderung geht es an der Hardenburg vorbei zum Nonnenfelsen und wieder zurück zum Naturfreundehaus. Diesmal kehren wir am Ende der Wanderung im Naturfreundehaus Groß-Eppental „Naturzauber der drei Eichen" ein. Um Anmeldung wird gebeten.
Strecke: 10 km
Dauer: 4,5 Stunden
Treffpunkt: Naturfreundehaus Groß-Eppental
Einkehr: Naturfreundehaus Groß-Eppental, „Naturzauber der drei Eichen"
Führung: Felix Jung, wandern@nf-duew.de

Sonntag, 10.12.2023
Offene Forschungswerkstatt „Weihnachtswerkeln"
11:00 Uhr
Bei diesem offenen Mitmachprogramm kann jede*r nach Herzenslust zu einem Thema experimentieren, spielen, forschen oder basteln. Ob nur mal schnell reinschnuppern oder verweilen und im Thema versinken – das entscheidet Jede*r nach Lust und Laune.Beim offenen Mitmachprogramm für alle Altersgruppen geht es in der Vorweihnachtszeit um Bienenwachs, Tannengrün, Kiefernzapfen, Kerzenlicht und Weihnachtsduft. Kurz um alles, was Weihnachten so richtig gemütlich macht. Teilnahme im Museumseintritt enthalten, Materialkosten nach Verbrauch
Eintritt: Familien 6 Euro, Erwachsene 3 Euro, Kinder 2 Euro
Veranstalter und Ort: Pfalzmuseum für Naturkunde, Kaiserslauterer Str. 111, Tel.: 06322 94130

Sonntag, 10.12.2023
Dürkheimer Advent – Weihnachtsmarkt
12:00 – 20:00 Uhr
Siehe Freitag, 01.12.2023

Sonntag, 10.12.2023
Advent im Weingut Dambach
13:00
Siehe Samstag, 09.12.2023

Sonntag, 10.12.2023
Grethener Adventsleuchten
16:00 Uhr
Advents- und Weihnachtslieder zum Mitsingen und Zuhören mit Karolin Hild
Ort: In der Prot. Kirche in Grethen

Mittwoch, 13.12.2023
Vortrag „Spinosaurus"
19:00 Uhr
Spinosaurus aegyptiacus ist einer der spektakulärsten Dinosaurier, die es je gab. Größer als der Tyrannosaurus ist der Räuber mit krokodilartigem Kopf und Rückensegel vielen Menschen aus dem Film Jurassic Park 3 bekannt. Seine Entdeckungsgeschichte ist beinahe ebenso ungewöhnlich wie das Tier selbst. Seit seiner Erstbeschreibung im Jahr 1915 haben neue Funde das Bild dieser Art von Grund auf verändert. Kopf, Beine, Schwanz – nichts ist heute noch so, wie vor über 100 Jahren beschrieben. Der Vortrag im Rahmen der Sonderausstellung „Saurier – Die Erfindung der Urzeit" entführt Sie in die spannende Entdeckungsgeschichte und den Gestaltwandel dieser faszinierenden Dinosaurier-Art. Teilnahme kostenlos.
Referent: Prof. Dr. Ulrich Joger, Direktor a.D. des Staatlichen Naturhistorischen Museums Braunschweig
Veranstalter und Ort: Pfalzmuseum für Naturkunde, Kaiserslauterer Str. 111, Tel.: 06322 94130

Volkshochschule

in der Kreisvolkshochschule

vhs

Informationen und Anmeldung in der Geschäftsstelle im Kulturzentrum Haus Catoir, Römerstr. 20/22, Tel. 06322 / 935-4200, E-Mail: vhs@bad-duerkheim.de
Sprechzeiten nach tel. Vereinbarung
Online-Anmeldung unter:
www.bad-duerkheim.de/Volkshochschule o. www.kvhs-duew.de

Kurse

Ausführliche Kursbeschreibungen mit Anmeldemöglichkeit finden Sie unter www.kvhs-duew.de sowie in der Printausgabe des Gesamtprogramms der Kreisvolkshochschule Bad Dürkheim.

Winterliche Kuchen und Torten

Beate Dahl
Mit Kakao und Orange, Spekulatiusgewürz und Zimtstangen ... In diesem Kurs lernen Sie die Besonderheiten kennen, die nicht auf jedem Kaffeetisch stehen und die dennoch einfach herzustellen sind. Und es riecht verdächtig nach Advent!
*Bitte mitbringen: Schürze, Getränk, Geschirrtücher, große Gebäckdose, Kuchenbehälter.
Valentin-Ostertag-Schule, UG, Schulküche
Z3052352BD Di., 05.12., 17.15 - 21.00 Uhr, 33 € inkl. 10 € Lebensmittelkosten

Nachruf

Der Trifter Kerweausschuss trauert
um sein Ehrenmitglied

Helmut Leckron

Mit seinem Tod verlieren wir eine Bad Dürkheimer Persönlichkeit, die eine besondere Herzlichkeit für die Trifter hatte.

Der Trifter-Kerwe war er nah verbunden und er unterstützte uns über Jahrzehnte.

Wir werden ihm ein ehrendes Andenken bewahren und sagen Danke.

Der Trifter Kerweausschuss

Bad Dürkheim, im November 2023

Guten Tag Apotheke

Gut und günstig für Ihre Gesundheit

Da geht's mir gleich viel besser!

Coupon gültig bis 29.12.2023

20% Bar-Rabatt auf ein Produkt Ihrer Wahl.

Ausgenommen sind Rezeptgebühren, verschreibungspflichtige Medikamente und bereits reduzierte Ware.

Nur ein Coupon und Artikel pro Person.

Apotheke am Obermarkt
Apotheke im Bruch

APOTHEKE AM OBERMARKT
Georg Scheidel
Weinstraße Süd 15 · 67098 Bad Dürkheim · Telefon 06322/66708
www.apotheke-am-obermarkt.de · info@apotheke-am-obermarkt.de

APOTHEKE IM BRUCH
Georg Scheidel
Bruchstraße 11 · 67098 Bad Dürkheim · Telefon 06322/9419610
www.apotheke-im-bruch.de · info@apotheke-im-bruch.de

Familie KRAFT
Bestattungen · Grabmale

Nutzen Sie den Vorteil der Bestattungsvorsorge

Im Moment des Verlustes eines geliebten Menschen brauchen Sie Kraft und einen seriösen Ansprechpartner.

Kompetent und zuverlässig erledigen wir für Sie alle Formalitäten und die gesamte Ausführung der Bestattung.

Wir sind auf allen Friedhöfen in Bad Dürkheim tätig.

Immer für Sie da: 06322/62564

www.kraftimtrauerfall.de

Mannheimer Weihnachtsmarkt

27. November bis 23. Dezember 2023
11 - 21 Uhr

rund 160 bezaubernde Stände

täglich Bühnen-programm

www.weihnachtsmarkt-mannheim.de

Vielleicht haben Sie das Passende? Liebe Eigentümer, ich suche Oma's oder Opa's älteres Haus mit Gärtchen in der Region für glückliche Eltern mit Kindern und handwerklichem Geschick. Renovierungsarbeiten sind kein Problem. Einzug flexibel, auch bis in einem Jahr möglich. Ich freue mich über Ihren Anruf.

Ihr regionaler Makler Karl Löhr; 0171 26 79 655

GARANT IMMOBILIEN Tel. 06323/93 886-13 www.garant-immo.de

Stimmungsvolles Bummeln am Wasserturm

- Anzeige -

Der Mannheimer Weihnachtsmarkt ist ein beliebter Treffpunkt

Weihnachtsflair, Geschenkideen und Leckereien: Ab 27. November trifft man sich mit Familie, Freunden und Kollegen auf dem Mannheimer Weihnachtsmarkt am Wasserturm zum gemütlichen Bummel. An den rund 160 liebevoll geschmückten Hütten gibt es viel zu entdecken: Klassische und moderne Weihnachtsdeko, Kunsthandwerk aus aller Welt, Wolliges und Wärmendes sowie Köstliches und Praktisches für die Weihnachtsküche. Kindern machen Spielsachen und Wärme-Stofftiere, Perlsacktiere und Musikspieldosen Freude. Vor Ort genießen kann man Bratwurst und Baumstriezel, Flammlachs und Feuerzangenbowle, Gemüsepfanne, Glühwein und vieles mehr. Im ersten Stock der 18 Meter hohen begehbaren Weihnachtspyramide lädt ein Café zum Verweilen ein.

Menschen aller Altersgruppen nehmen gerne auf dem über 130 Jahre alten Etagenkarussell Platz. Kinderriesenrad, Märchenkarussell und Kindereisenbahn sind bei den Kleinen beliebt, für die Allerkleinsten dreht sich ein Hängekarussell. Auf der Bühne am Wasserturm treten täglich um 18 Uhr Chöre, Tanzgruppen, Bands und Musik-Ensembles auf. Kinder können sich an den Samstag- und Sonntagnachmittagen mit dem Weihnachtsmann fotografieren lassen. Am Sonderstand „Informieren und Helfen" verkaufen Ehrenamtliche Selbstgemachtes aus Küche und Werkstatt zugunsten sozialer Projekte.

Der Mannheimer Weihnachtsmarkt ist ein beliebtes Ausflugsziel für Besucher aus dem In- und Ausland. Mehrere Stadtbahnhaltestellen sind in unmittelbarer Nähe, zwei Tiefgaragen befinden sich direkt unter dem Markt. Busse parken am Friedensplatz, Halteplätze zum Ein- und Aussteigen sind in der Roonstraße gegenüber dem Weihnachtsmarkt.

Info: Mannheimer Weihnachtsmarkt am Wasserturm
27.11. – 23.12.2023 • Täglich 11 Uhr bis 21 Uhr
Mannheimer Weihnachtsmarkt GmbH • Tel. 0621 42509-0
www.weihnachtsmarkt-mannheim.de
facebook.com/Mannheimer.Weihnachtsmarkt.Wasserturm
instagram.com/weihnachtsmarktmannheim

GECHEM
GESELLSCHAFT FÜR CHEMISCHE PRODUKTE

Wir suchen für die GECHEM GmbH & Co KG Unterstützung:

- **Helfer im Bereich Garten- und Landschaftspflege (m/w/d) in Teilzeit**
- **Industriemechaniker (m/w/d) in Vollzeit**

Unsere genauen Stellenbeschreibungen finden Sie auf der Karriereseite unserer Homepage: **www.gechem.de**

Wir freuen uns über Ihre Bewerbung unter folgender E-Mail-Adresse: **bewerbung@gechem.de** oder senden Sie bitte Ihre Bewerbung direkt an

GECHEM GmbH & Co KG
Fachbereich Personal
Hauptstr. 4
67271 Kleinkarlbach

Bestattungsfachbetrieb Ihr Trauerfall in guten Händen

BESTATTUNGSHAUS
ZELLER

Tag und Nacht an Sonn- und Feiertagen für Sie da. Selbstverständlich auch Hausbesuche.

Erd-, Feuer-, See und Naturbestattungen, Bestattungsvorsorge, Sterbegeldversicherung bis 85 Jahre. Erledigung aller Formalitäten und Amtswege, Service und Kompetenz zu fairen Preisen. Preisvergleich ist nicht pietätlos, sondern vernünftig.

Tel.: 06322 / 98 93 20 • Bad Dürkheim • Weinstraße 23
www.bestattungshaus-zeller.com / info@bestattungshaus-zeller.com

MARKISEN-WINTER-SALE
bis zu 40%
Öffnungszeiten aller Studios:
Do + Fr 9 - 13 Uhr + 14 - 18 Uhr
Sa 9 - 15 Uhr
Mo - Mi geschlossen.
40 Jahre DITTMAR
Darmstädter Str. 4, 64625 Bensheim, 0 62 51/ 860 4199
Östlicher Graben 4, 67269 Grünstadt, 0 63 59/ 840 600
Untere Langgasse 25, 67346 Speyer, 0 62 32/ 318 5327
www.markisen-dittmar.de
GRATIS: Zu jeder neugekauften Markise einen Motor im Wert von € 300.-

! Zahle Höchstpreise !
Kaufe Wohnmobile, PKW, Geländewagen, LKW, Busse, Transporter, Unfallwagen, Bagger, Traktoren für den Export. Laufleistung und Zustand unwichtig. Sofort Bargeld!
Ing. M. Schröder-Export, Telefon: 0177 / 6269000

Montag + Dienstag + Donnerstag + Freitag
jeweils 9.30 - 12.30 und 14.00 - 18.00

MAGIN
- ganz schön bequem -
Schuhhaus Magin GbR
Neustadter Straße 6
67112 MUTTERSTADT
Parkplatz im Hof ■ www.schuh-magin.de ■ Tel. 06234 / 1818
Gabor, ara, LEGERO, remonte, waldläufer, Semler, Finn Comfort, Diamant
und viele weitere

Gerade keinen Flaschengeist zur Hand?

Wünsche erfüllen geht auch einfacher: mit PS – der Lotterie der Sparkasse.

Und das gleich dreifach: Sparen, gewinnen, Gutes tun – ein Los für alles. Jetzt PS-Lose kaufen und Wünsche erfüllen.

ps-sparen.de

PS – die Lotterie der Sparkasse

Die Teilnahme ist ab 18 Jahren möglich. Spielen kann süchtig machen. Informationen zur Spielsucht, Prävention und Behandlung unter www.bzga.de und bei jeder Sparkasse. Gewinnchance: Mindestgewinn 1:10 – Hauptgewinn 1:1,9 Mio.

Weil's um mehr als Geld geht.

Z.E AUTO-EXPORT, Höchstpreise,
Ankauf von PKW, LKW, Bussen und Geländewagen
in jedem Zustand. Auch Unfall- u. Motorschaden.
Tel. 0151/29012954 oder 0261/39023357

WOHNUNGS- UND HAUSAUFLÖSUNGEN
TIP-TOP UMZÜGE - TRANSPORTE
Kostenlose Angebote und kurzfristige Termine frei.
Telefon: 06351 / 43971 oder 0174/3288007
Fa. Robert Patsch - Tiefenthal

DIENSTLEISTUNGEN ALLER ART
Deutsches Forst-Service-Zertifikat
(Mulcharbeiten mit eigener Maschine)
• Baumfällungen • Heckenschnitt • Mäh- und Baggerarbeiten
(auch in schwierigem Gelände) mit Entsorgung • Abrollcontainer
Telefon 01 73 / 3 41 45 50 oder 01 57 / 30 09 53 79 Fa. Afrim Bytyqi

Farbanzeigen fallen auf!
Jetzt online buchen
und gestalten:
anzeigen.wittich.de

DAS LEBEN IST ZU KURZ FÜR LANGSAMES INTERNET.

Jetzt informieren!

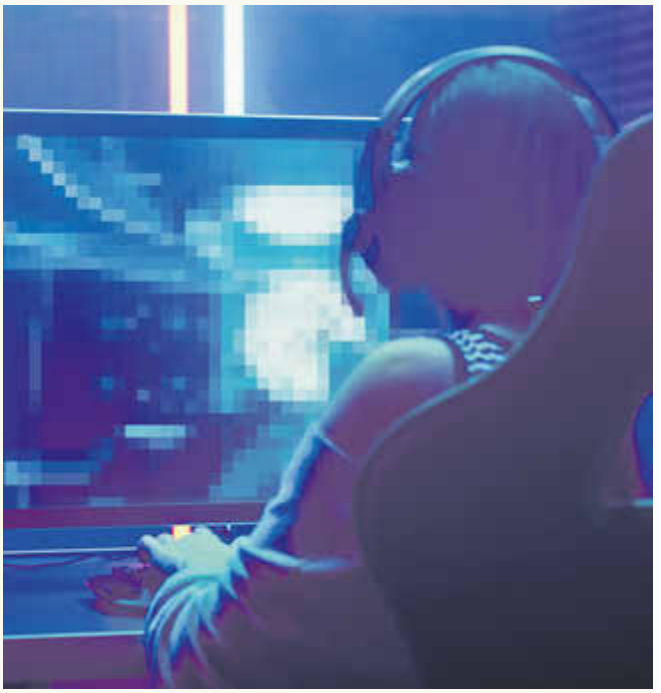

Lieber auf lichtschnelle Glasfaser umstellen.

Glasfaser ist die leistungsstärkste Technologie, wenn es um die Nutzung des Internets geht. Mehr Geschwindigkeit – um genau zu sein: Lichtgeschwindigkeit –, aber auch mehr Stabilität und mehr Energieeffizienz. Damit beim Gaming selbst größte Datenmengen zum Kinderspiel werden.

Deutsche Glasfaser Wholesale GmbH · Am Kühm 31 · 46325 Borken DG_1685_0

02861 890 60 902
deutsche-glasfaser.de/schnelles-internet

Deutsche Glasfaser

TAG UND NACHT DIENSTBEREIT

Bestattungshaus
horsten Weisenstein
ehemals Gerhard Hetterling UG

Mobil 0 172 . 763 0 823
Tel 0 6322 . 620 650
www.bestattungshaus-weisenstein.de

Sven Schuff
Bankfachwirt (IHK)
CS FINANZ BROKERSERVICE

Tel. 0631-205-78360
Schillerplatz 2
67655 Kaiserslautern
www.cs-finanz-brokerservice.de

Finanzierungsexperte für Immobilienbesitzer:
• Baufinanzierungen mit Nebenkosten
• Umschuldung mit negativer Schufa
• Abwendung der Zwangsversteigerung

Ihr Garten wartet auf uns!
Wir machen ihn schön und fertig für den Sommer.
!! Baumfällung - Heckenschnitt - Gartenarbeiten !!
Inkl. Abfuhr, natürlich und preiswert
Fa. Hajdarmataj · Tel. 0176 62410827 · Tel. 0631-6257931

DACHDECKER-, MALER- & MAURERBETRIEB
Toppreis-Aktion: 100 m² Dachabriss, Entsorgung, Unterspannbahn, Konter-Lattung u. Eindeckung in BRAAS od. Tonziegel, nur 7449,-€. Zimmererarbeiten, Malerarbeiten 1 m² nur 14,50 €, Wärmedämmung, eig. Gerüstbau, Asbestarbeiten, Rohbau- u. Maurerarbeiten, Altbausanierungen,
Planungs- u. Statikerleistungen - schnell, sauber u. günstig! Festpreise
Meisterdach & Bau GmbH • Sembach, Rockenhausen + Neunkirchen/Saar
Tel. 06361-458424 • Fax 06361-459586 • E-Mail: meisterdach-bau@web.de

MJ ZAUNSYSTEME
SCHIEBETORE · TORANLAGEN · ZAUNANLAGEN
Ihr Spezialist für Zaunsysteme
• Gittermattenzäune • Bambuszäune • Schiebetore
• Schmuckzäune • Sichtschutz • Flügeltore
• Maschendraht • Schranken • elektr. Torantriebe
www.zaunsysteme-lu.de
MJ Zaunsysteme • Frigenstr. 11 • 67065 Ludwigshafen • Fon 0621 5601992
Besichtigung unserer Ausstellung 24 Stunden möglich.

Gartenarbeiten, Heckenschnitt, Baumfällung
(auch in Risikolagen) sowie alle haus- und gartennahen Arbeiten
preiswert + pünktlich + professionell, inkl. Entsorgung
Tel.: 0176 / 84 49 03 20 od. 06303 / 8 17 14 77

GESCHENKTIPP
GESUNDHEIT IST DAS WERTVOLLSTE
Geschenk
10er-KARTE
FITNESS UND GESUNDHEITSTRAINING
NUR FÜR FRAUEN ZUM KENNENLERNEN INKL. KURSE + GETRÄNKE | GÜLTIG BIS 29.02.2024
jetzt für nur 80 €
STATT 180 €

evas apfel
it's my gym
evas apfel | Bruchstraße 1d | 67098 Bad Dürkheim
06322-680630 | info@evasapfel.de | www.evasapfel.de